

ANNUAIRE DES ENTREPRISES DE LA FILIÈRE CAOUTCHOUC



France Caoutchouc[®]
ÉDITION 2018



Continental 
The Future in Motion.

Sport & Confort

GRÂCE À LA TECHNOLOGIE ALLEMANDE

Le nouveau AllSeasonContact™

Le pneumatique toutes saisons Continental pour rouler en toute sérénité quelles que soient les conditions météorologiques.



GERMAN TECHNOLOGY 

Le Pneu de Technologie Allemande
Le Futur en Mouvement

www.continental-pneus.fr

ELU SERVICE CLIENT
2018

*Championnat de France Automobile 2018
www.championnatfranceautomobile.com

France Caoutchouc® 2018

Rubber manufacturers in France

TRANSFORMATEURS DE CAOUTCHOUC ET DE TPE :

- fabricants de pneumatiques neufs
- rechapeurs
- fabricants de pièces techniques
- fabricants d'articles grand public
- fabricants de rubans adhésifs

FOURNISSEURS :

- fournisseurs de caoutchoucs
- fournisseurs de mélanges caoutchoucs
- fournisseurs de TPE
- fournisseurs de produits chimiques et charges
- fournisseurs de matériels de transformation et d'essai



Centre français du caoutchouc et des polymères

60 rue auber
94408 VITRY SUR SEINE CEDEX
Tél : +33 (0)1 49 60 57 57
Fax : +33 (0)1 45 21 03 50
Mél : info@lecaoutchouc.com

www.cfcp-caoutchouc.com

TECHNIGOM

by ALIAPUR

LE SEUL REMPLISSAGE DE GAZON SYNTHÉTIQUE
CERTIFIÉ ORIGINE FRANCE



TRAÇABILITÉ & QUALITÉ

Les billes de caoutchouc **TECHNIGOM** sont issues exclusivement de pneus collectés sur le marché français. Ils ont un âge moyen de 5 ans et proviennent uniquement de la filière Aliapur, qui ne collecte que les professionnels de l'automobile.

TECHNIGOM, c'est la garantie d'un produit pur et calibré, dont la qualité est contrôlée par des laboratoires indépendants. **TECHNIGOM** est fabriqué sur-mesure en fonction du cahier des charges de chaque client.

NORMÉ

TECHNIGOM est conforme à la norme européenne CEN TS 14243 (caoutchouc), aux normes françaises NF EN 15 330 et NF P 90-112 (gazons synthétiques) et à la législation européenne REACH (substances chimiques)

Fabricants agréés **TECHNIGOM** :

Delta Gom : 03 44 93 26 23 - accueil@delta-gom.com - delta-gom.com
HET France sari : 03 87 06 23 91 - hetaarl@orange.fr - www.het-group.com

COMMENT UTILISER CE GUIDE ?

HOW TO USE THIS DIRECTORY?

L'OBJECTIF DE CE GUIDE EST DE POUVOIR REPÉRER FACILEMENT QUI FAIT QUOI DANS LA FILIÈRE CAOUTCHOUC.

Les données sont disponibles selon six clés d'accès :

PAR PRODUITS FABRIQUÉS

Vous recherchez un article en caoutchouc : dans la section « [nomenclatures](#) », consultez la liste alphabétique des produits, puis reportez-vous au tableau synoptique de la page indiquée.

PAR MATIÈRES PREMIÈRES TRANSFORMÉES

Vous recherchez une entreprise transformant un certain type de caoutchouc : dans la section [nomenclatures](#), consultez les nomenclatures [matières premières transformées](#) puis reportez-vous au tableau synoptique de la page indiquée.

PAR TECHNIQUES DE TRANSFORMATION

Vous recherchez une entreprise maîtrisant une technique particulière de transformation des caoutchoucs : dans la section « [nomenclatures](#) », consultez la liste des techniques de transformation puis reportez-vous au tableau synoptique de la page indiquée.

PAR MATIÈRES PREMIÈRES COMMERCIALISÉES

Vous recherchez un fournisseur de matières premières : dans la section « [nomenclatures](#) », consultez la liste des matières premières commercialisées puis reportez-vous au tableau synoptique de la page indiquée.

PAR MATÉRIELS DE TRANSFORMATION ET D'ESSAI COMMERCIALISÉS

Vous recherchez un fournisseur de matériels : dans la section « [nomenclatures](#) », consultez la liste des matériels commercialisés puis reportez-vous au tableau synoptique de la page indiquée.

PAR ENTREPRISES

Vous recherchez les coordonnées complètes d'une entreprise (adresse postale, coordonnées téléphoniques, principaux contacts...) : consultez la section « [fiches signalétiques des entreprises](#) » ou la section « entreprise par département ».

We make it **possible**

CONTRIBUTING TO FUTURE MOBILITY

From customized materials design to integration of connected solutions.

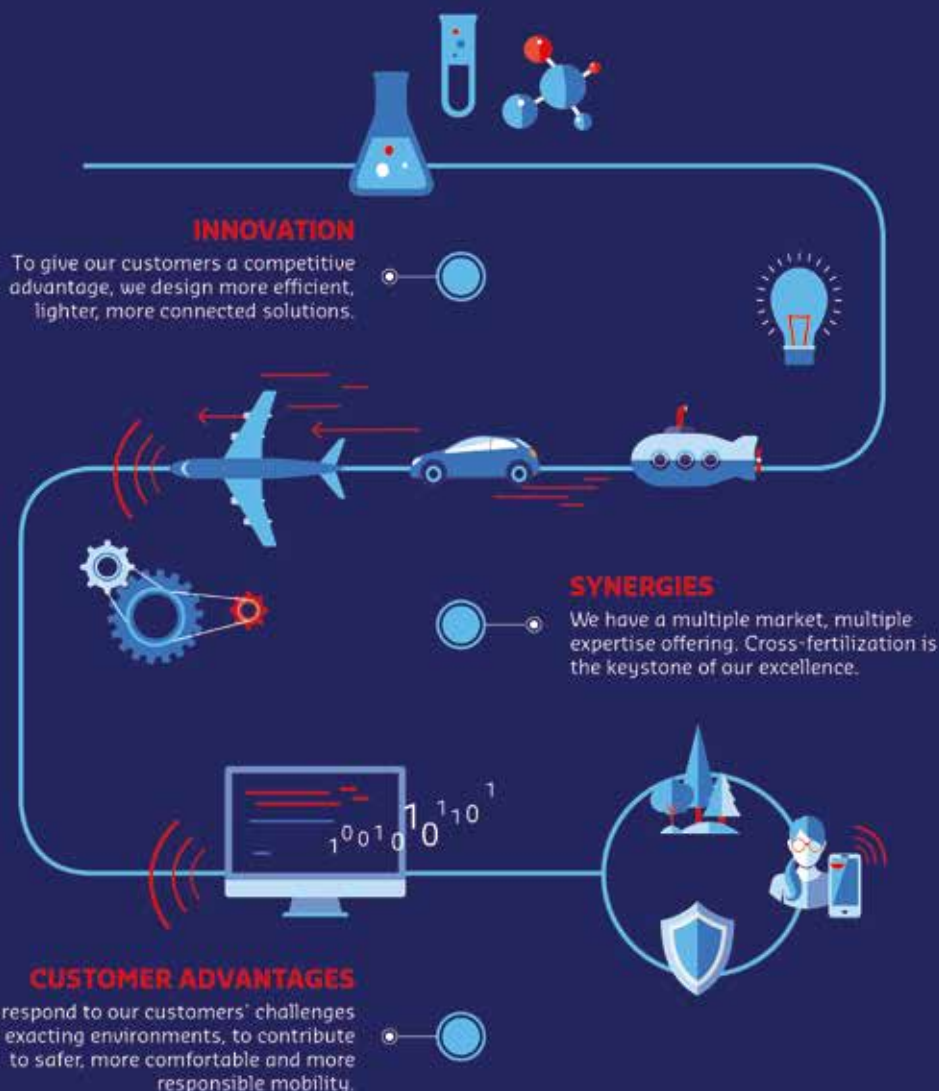

SOMMAIRE

CONTENTS

LES ENTREPRISES DU CAOUTCHOUC EN FRANCE ET LEURS STRUCTURES PROFESSIONNELLES	p.9
RUBBER MANUFACTURERS IN FRANCE AND THEIR PROFESSIONAL ASSOCIATIONS	
• Les entreprises du caoutchouc en France	p.10
• Le centre français du caoutchouc et des polymères	p.18
- Syndicat national du caoutchouc et des polymères (SNCP)	p.21
- Laboratoire de recherches et de contrôle du caoutchouc et des plastiques (LRCCP)	p.23
- Institut national de formation et d'enseignement professionnel du caoutchouc (IFOCA)	p.26
- Fondation du caoutchouc (FDCA)	p.28
- Travaux de normalisation des pneumatiques pour la France (TNPF)	p.30
• European tyre and rubber manufacturers' association (ETRMA)	p.32
• Les autres structures d'appui à la filière caoutchouc en France.	p.34
NOMENCLATURES	p.35
NOMENCLATURES	
• Les produits	p.36
• Les techniques de transformation	p.42
• Les matières premières utilisées par les transformateurs	p.43
• Les matières premières commercialisées	p.44
FICHES SIGNALÉTIQUES DES ENTREPRISES	p.47
IDENTIFICATION SHEET OF THE FIRMS	
• Les transformateurs et les fournisseurs de matières premières	p.49
• Les entreprises par département	p.133
ACTIVITÉS DES ENTREPRISES	p.145
FIRMS ACTIVITIES	
• Les techniques de transformation utilisées par les entreprises	p.146
• Les matières premières utilisées par les transformateurs	p.151
• Les produits fabriqués et commercialisés par les entreprises	p.154
• Les matières premières commercialisées	p.176
• Les matériels de transformation et d'essai	p.179
LISTE DES ANNONCEURS	p.181
ADVERTISERS	



EUROPEAN
TYRE & RUBBER
manufacturers'
association

The European Tyre and Rubber Industry: moving innovation that cares



The rubber industry is omnipresent in our everyday life. It is there from our first coffee in the morning, whenever we use any type of transport, when we speak with our mobile phones, use our computers, go to hospitals, take care of our children...



Our industry's efforts are geared towards sustainability, on the one hand - resource savings, CO2 emissions reduction while improving safety - and connectivity, on the other hand - safeguarding competition, innovation and consumer choice.



ETRMA is the voice of tyre and rubber goods producers in Europe, primarily towards the European Institutions. The association, founded in 1959 under the name of BLIC (Bureau de Liaison des Industries du Caoutchouc), represents, co-ordinates, promotes and functions as a technical liaison for the industry.

ETRMA's membership comprises 13 tyre corporate members and 10 national associations. The industry employs directly more than 360 000 people with a turnover of €73B in 2016, which constitutes about half a point of the EU turnover.



ETRMA Aisbl
2/12 Avenue des Arts
1210 Brussels Belgium

Tel.: +32 2 218 49 40
www.etrma.org
Secretary General: Mrs Fazilet Cinaralp



LES ENTREPRISES DU CAOUTCHOUC EN FRANCE ET LEURS STRUCTURES PROFESSIONNELLES

Rubber manufacturers in France
and their professional associations

LES ENTREPRISES DU CAOUTCHOUC EN FRANCE

CHIFFRES CLÉS

FRANCE

240 (*)	entreprises transformatrices de caoutchouc
1	entreprise présente dans le top 5 mondial du pneumatique
1	entreprise présente dans le top 5 mondial du caoutchouc industriel
11,7	milliards d'€ de chiffre d'affaires
725 000	tonnes de pneumatiques et pièces techniques produits
700	millions d'€ de déficit commercial (France : échanges avec les pays membres de l'UE et les pays tiers / UE : échanges avec les pays tiers)
45 600	salariés
355 000	milliers de tonnes de caoutchouc brut (naturel et synthétique) transformées

Chiffres clés 2017 - sauf chiffres d'affaires : 2016
 SNCP d'après INSEE et Douanes Industrie du caoutchouc : codes NAF 2211Z (fabrication et rechapage de pneumatiques) et 2219Z (Fabrication d'autres articles en caoutchouc)
 (*) hors microstructures réalisant un chiffre d'affaires < à 500 K€

POUR EN SAVOIR PLUS :

- **Internet :** www.lecaoutchouc.com
- « **Intelligence Caoutchouc® France-Europe - Monde** »
190 pages - (240 euros TTC - Gratuit pour les entreprises adhérentes au SNCP)
Édition annuelle.
- « **Conjoncture Caoutchouc** »
Lettre mensuelle de conjoncture réservée aux entreprises adhérentes au SNCP
11 numéros par an

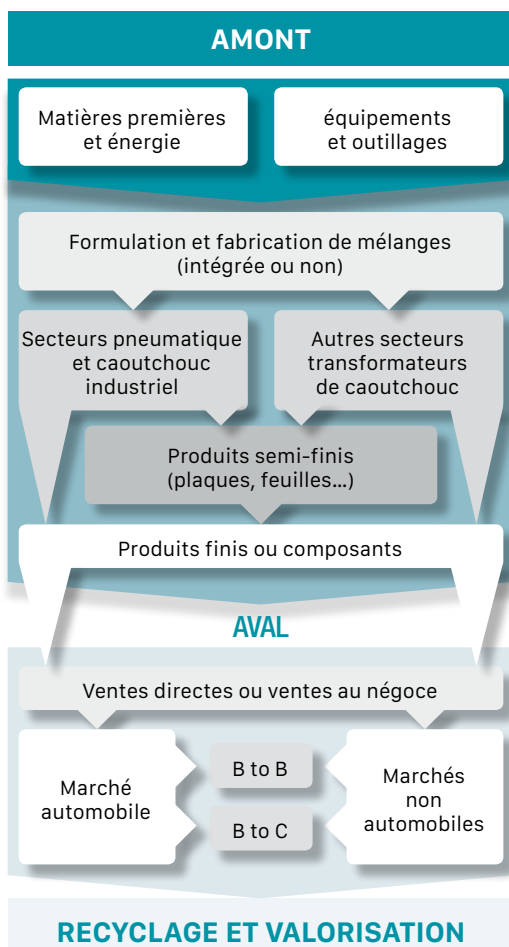

LA FILIÈRE CAOUTCHOUC

LA FILIÈRE CAOUTCHOUC REGROUPE CINQ CATÉGORIES D'ENTREPRISES DONT L'IMPORTANCE NUMÉRIQUE EST TRÈS VARIABLE :

LES FOURNISSEURS :

- **fournisseurs de matières premières** : caoutchouc naturel, caoutchoucs synthétiques, charges, plastifiants, agents de protection, inserts métalliques, inserts textiles...
- **fournisseurs de matériel de transformation**, d'outillage et d'équipement de laboratoire...

LES TRANSFORMATEURS DE CAOUTCHOUC

Entreprises exerçant leur activité à titre :

- **principal** : fabricants de pneumatiques (2211Z) et de pièces techniques en caoutchouc (2219Z).
- **secondaire en complément d'une activité principale** : équipementiers automobiles, équipementiers aéronautiques, mécaniciens, plasturgistes, câbliers, laboratoires pharmaceutiques, fabricants de chaussures...

LES DISTRIBUTEURS

La relation entre les transformateurs de caoutchouc et leurs clients utilisateurs est soit directe (cas le plus fréquent pour les pièces techniques), soit indirecte. Dans ce dernier cas, les flux transitent par des structures de négoce qui assurent la mise à disposition des produits à une clientèle composée de particuliers ou de professionnels (artisans du bâtiment, PME et TPE, garagistes, réseaux après-vente, transporteurs routiers...).

On peut opérer la distinction entre :

- **une distribution grand public** : centres auto, concessions automobiles, grandes surfaces de bricolage...
- **une distribution industrielle généraliste ou spécialiste** : grossistes en bâtiment, grossistes pièces détachées automobile, distributeurs spécialisés en colles et adhésifs, en pièces techniques en caoutchouc et plastique, en pneumatiques...

LES UTILISATEURS DE PIÈCES OU COMPOSANTS EN CAOUTCHOUC

Il s'agit, le plus fréquemment d'entreprises (équipementiers, constructeurs de matériel de transport, mécaniciens...).

Il peut s'agir éventuellement de particuliers (pneumatiques de remplacement, tubes gaz, balais d'essuie-glaces, gants ...).

LES COLLECTEURS ET VALORISATEURS

Cette activité de collecte, recyclage / valorisation des produits en fin de vie, dans le domaine du pneumatique usagé, est encadrée par le décret n°2015 - 1003 du 18 août 2015 qui a remplacé le n°2002-1563 du 24 décembre 2002. Ce système, financé par une écocontribution, n'a pas d'équivalent côté caoutchouc industriel.

L'ANNUAIRE FRANCE CAOUTCHOUC © 2018 RECENSE LES DEUX PREMIÈRES COMPOSANTES DE LA FILIÈRE CAOUTCHOUC : LES FOURNISSEURS (MATIÈRES PREMIÈRES OU MATÉRIELS DE TRANSFORMATION) ET LES TRANSFORMATEURS.

DÉMOGRAPHIE DES ENTREPRISES TRANSFORMATRICES DE CAOUTCHOUC

Les données présentées ci-dessous ne portent que sur les entreprises exerçant une activité de transformation de caoutchouc à titre principal. Ces entreprises présentent les codes NAF 2211Z et 2219Z.

UN TISSU INDUSTRIEL COMPOSÉ DE TRÈS GRANDS GROUPES, D'ETI ET DE PME

Répartition des entreprises transformatrices de caoutchouc selon le nombre de salariés

Classe d'entreprises (*)	Pneumatiques 22.11Z	Autres articles en caoutchouc (Caoutchouc industriel) 22.19Z	Total
>= 500 personnes	5	4	9
250 - 499 personnes	0	6	6
Petites et moyennes entreprises 20 à 249 personnes	5	105	110
Sous-total entreprises >= à 20 personnes	10	115	125
Très petite entreprise < à 20 personnes (**)	5	110	115
TOTAL	15	225	240

Source : INSEE / EAP 2016

(*) sur la base des effectifs employés France

(**) Hors micro-entreprises dont l'effectif employé < 5 personnes

En 2016, on comptait en France environ 240 entreprises transformatrices de caoutchouc à titre principal auxquelles sont rattachés 480 établissements. Ce décompte exclut les microstructures dont l'effectif employé est inférieur ou égal à 5 personnes. Le nombre de ces entreprises dépasse les 200 et un tiers d'entre elles n'ont aucun salarié.

Le profil des entreprises s'avère particulièrement dispersé. Le secteur de la transformation du caoutchouc regroupe à la fois de très grandes entreprises, leaders mondiaux sur leur marché, des entreprises de tailles intermédiaires (ETI), des PME ainsi que des TPE.

Le secteur du pneumatique présente un profil très spécifique associant de très grandes entreprises à dimension mondiale et quelques PME et TPE productrices de pneumatiques de spécialités (kart, agricole) ou de pneumatiques rechapés. On notera l'absence en France, mais le constat est vrai également en Europe, de fabricants de pneumatiques neufs dans la catégorie des ETI (250 à 500 personnes).

Le secteur du caoutchouc industriel offre pour sa part une situation plus équilibrée entre les quatre catégories d'entreprises. On dénombre moins de 120 TPE (hors microstructures), mais leur poids économique s'avère particulièrement faible.

UN SECTEUR DOMINÉ PAR LES GRANDES ENTREPRISES

POIDS DES ENTREPRISES DE 500 PERSONNES ET PLUS

	22.11Z Pneumatiques	22.19Z Caoutchouc industriel	Ensemble industrie de la transformation du caoutchouc
Nombre d'entreprises	33 %	2 %	4 %
Chiffre d'affaires	98 %	42 %	76 %
Effectif salarié	98 %	50 %	76 %

Source : Estimations SNCP 2016 – Ensemble des entreprises transformatrices de caoutchouc hors microstructures

Les entreprises de 500 personnes et plus représentent seulement 4 % de l'effectif total des entreprises du secteur de la transformation du caoutchouc en France (y compris TPE). En revanche, leur contribution au chiffre d'affaires, à l'emploi du secteur mais aussi aux exportations ou encore à l'investissement avoisine les 80 % !

Les entreprises de 250 à 500 personnes représentent, pour leur part 3 % de l'effectif des entreprises, 4 % du chiffre d'affaires du secteur et 5 % des emplois.

Si la grande majorité des entreprises transformatrices de caoutchouc sont des PME / TPE, leur poids économique s'avère limité pour les PME et marginal pour les TPE.

Répartition des entreprises du secteur du caoutchouc industriel par spécialité

	Nbr d'entreprises
Plaques, feuilles, bandes en c/c vulcanisé non durci	33
Profilés et baguettes non alvéolaire	14
Tubes nus non renforcés	12
Tuyaux en caoutchouc renfort textile	5
Tuyaux en caoutchouc avec accessoires	7
Bandes transporteuses	10
Rubans adhésifs en tissu caoutchouté	6
Tissus caoutchoutés	5
Gants et vêtements en caoutchouc	5
Autres articles en caoutchouc alvéolaire	16
Joints en caoutchouc vulcanisé	73
Pièces adhésées c/c-métal pour voitures	12
Pièces moulées pour véhicules automobiles	17
Autres pièces moulées hors auto.	19
Articles en caoutchouc vulcanisé autres que pour véhicules à moteur	47

Source : SNCP d'après INSEE EAP 2015 - Attention : une même entreprise peut être comptabilisée dans plusieurs lignes de produits. La notion de volume n'intervient pas dans la construction de ce tableau.

Le tableau ci-dessus, issu de l'enquête INSEE EAP 2015, permet d'apprécier les multiples spécialisations des entreprises du secteur du caoutchouc industriel.

Si plus de 70 entreprises produisent des joints (un produit classique qui peut se segmenter en de très nombreuses sous-catégories), le nombre d'acteurs par spécialité s'avère finalement assez limité. A titre d'exemple, seules 5 entreprises produisent ainsi en France des tuyaux en caoutchouc avec renforts textiles, 6 des rubans adhésifs, 12 des pièces caoutchouc-métal pour automobile...

GEOGRAPHIE DE L'INDUSTRIE DU CAOUTCHOUC

AUVERGNE RHÔNE-ALPES EN TÊTE

RÉPARTITION DES ENTREPRISES DU SECTEUR DU CAOUTCHOUC INDUSTRIEL PAR SPÉCIALITÉ

	Pneumatique	Caoutchouc industriel	Total
Auvergne Rhône-Alpes	37%	20%	20 %
Ile de France	9%	18%	18 %
Grand Est	9%	12%	13 %
Haut de France	18%	8%	9 %
Nouvelle Aquitaine	/	7%	7 %
Centre Val de Loire	/	7%	6 %
Pays de la Loire	/	6%	5 %
Bretagne	9%	3%	3 %
Autres régions	18 %	20%	19 %
TOTAL	100 %	100 %	100 %

Source : SNCP d'après LLF – 2016

Ventilation réalisée sur une base entreprise. Dans le cas d'entreprises multi établissements, seule la localisation du siège compte.

Exemple de lecture : 20 % des entreprises du caoutchouc industriel (22.19Z) ont leur siège social localisé en Région Auvergne Rhône-Alpes

En nombre d'entreprises transformatrices de caoutchouc, deux régions françaises se distinguent.

La région Auvergne Rhône-Alpes tout d'abord qui regroupe 20 % des entreprises transformatrices de caoutchouc. Cette région a pleinement participé à l'expansion de l'industrie du caoutchouc en France en s'appuyant d'une part sur la proximité avec l'industrie de la chimie et celle de l'automobile (ancienne région Rhône-Alpes) et d'autre part, pour l'ancienne région Auvergne, en jouant, de façon précoce et autonome, la carte du pneumatique.

En terme d'entreprises, mais aussi d'effectifs employés et de chiffre d'affaires, Auvergne Rhône-Alpes est la première région caoutchoutière française du fait notamment de la présence dans le département du Puy de Dôme, de l'Allier, de la Haute-Loire et de la Loire de plusieurs établissements Michelin, Goodyear ou encore Continental : siège, centres de recherches, unités de production ou bureaux d'études.

L'Ile de France concentre pour sa part 18 % des sociétés dont 2 grandes entreprises (Hutchinson et Goodyear Dunlop) et de très nombreuses PME. A la fin 19ème siècle et début 20ème l'Ile-de-France, et plus précisément Paris et la petite couronne, ont joué un rôle clé dans le développement de l'industrie du caoutchouc, avant que les établissements de production migrent à partir des années 60 en grande couronne et / ou dans les régions périphériques à l'Ile de France.

Répartition des principaux établissements de production de pneumatiques (neuf et rechapés) en France



Source : SNCP 2018
Y compris établissements spécialisés en rechapage

Répartition des principaux établissements de production de caoutchouc industriel en France



Source : SNCP 2018
Point vert : établissement rattaché à une PME
Point rouge : établissement rattaché à une entreprise de 500 pers. et +

SINGULARITÉS DE LA GÉOGRAPHIE DU CAOUTCHOUC INDUSTRIEL

Si Auvergne Rhône-Alpes est dorénavant la première région caoutchoutière française en nombre d'entreprises (sièges sociaux), l'examen de l'implantation des différentes usines (établissements) traduit toute l'importance conservée par l'Île-de-France et les régions limitrophes (Centre Val de Loire, Normandie, Haut de France). Ces régions concentrent un nombre important d'établissements transformateurs de caoutchouc dépendant fréquemment de PME du secteur du caoutchouc industriel.

On notera au sein de ce territoire, l'empreinte marquée d'un des leaders mondiaux du caoutchouc industriel, le groupe Hutchinson, avec la présence de son siège social, de son centre de recherche et de plusieurs unités de production.



CI ELECTRONICS
Plaques isolantes pour moules

Grâce à un usinage de précision CI ELECTRONICS fabrique différents types de pièces et de plaques isolantes. Réalisées suivant plans ou fichiers 3D, ces pièces usinées et isolantes répondent aux spécificités de l'industrie du moule, l'industrie électrotechnique, et de l'industrie électronique.



CI Electronics - Z.A Les Landes de La Croix 35220 MARPIRE
Contact : Téléphone : 02 99 49 77 49 - Mail : info@cielectronics.fr
Web : www.cielectronics.fr

LES OPERATEURS DE L'INDUSTRIE DE LA TRANSFORMATION DU CAOUTCHOUC

Les entreprises transformatrices de caoutchouc

Les principales entreprises de pneumatiques en France (NAF 22.11Z)

Rang	Entreprises	Chiffre d'affaires France 2016 En millions d'euros	Groupe
1	MANUFACTURE FRANCAISE DES PNEUMATIQUES MICHELIN	5 000	MICHELIN
2	CONTINENTAL FRANCE	880	CONTINENTAL
3	GOODYEAR DUNLOP TIRE FRANCE	420 (*)	GOODYEAR
4	BRIDGESTONE FRANCE	460	BRIDGESTONE
5	GOODYEAR DUNLOP TIRES AMIENS SUD	80	GOODYEAR
	Autres	60	
	Total	6 900	

Source : LLF - Entreprises disposant d'un site de production en France

(*) Données 2015

LES PRINCIPALES ENTREPRISES DE PNEUMATIQUES PRODUISANT DES PNEUMATIQUES RECHAPÉS EN FRANCE (NAF 22.11Z)

Rang	Entreprises	Groupe
1	MANUFACTURE FRANCAISE DES PNEUMATIQUES	MICHELIN
2	PNEU LAURENT	MICHELIN
3	GOODYEAR DUNLOP TIRES	GOODYEAR DUNLOP TIRES
4	SLBR	BRIDGESTONE
5	BLACK STAR	

Source : SNCP

LES PRINCIPALES ENTREPRISES SPÉCIALISÉES EN CAOUTCHOUC INDUSTRIEL EN FRANCE (CODE NAF 22.19Z)

Rang	Entreprises	CA France 2016 En millions d'euros	Groupe
1	HUTCHINSON	1 450	TOTAL SA
2	COOPER - STANDARD FRANCE	250	COOPER STANDARD
3	WEST PHARMACEUTICAL SERVICES FRANCE	145	WEST PHARMACEUTICAL
4	APTAR DIVISION INJECTABLE	130	APTAR
5	TRELLEBORG INDUSTRIE	100	TRELLEBORG
6	FREUDENBERG SEALING TECHNOLOGIES	100	FREUDENBERG
7	SEALYNX INTERNATIONAL	90	GMD
8	CONTITECH ANOFLEX	70	CONTITECH
9	GROUPE SCAPA FRANCE	70	SCAPA
10	TRELLEBORG MODYN	60	TRELLEBORG
	Autres entreprises	2 130	
	TOTAL	4 600	

Source : SNCP et LLF

Attention : la notion de chiffre d'affaires diffère de celle plus étroite de valeur de la production (voir chapitre pneumatique et caoutchouc industriel). Le chiffre d'affaires inclut, contrairement à la valeur de la production, l'ensemble des ventes de l'entreprise qu'il s'agisse ou non d'articles en caoutchouc, que ces articles aient été produit ou non.

Le chiffre d'affaires cumulé des 10 premières entreprises du caoutchouc industriel en France représentent près de 54 % du chiffre d'affaires du secteur.

PRINCIPAUX GROUPES IMPLIQUÉS DANS L'INDUSTRIE DU CAOUTCHOUC

Les principales entreprises de pneumatiques en France (NAF 22.11Z)

Groupe	Localisation	Entreprises implantées en France
Compagnie générale des établissements Michelin	France	Manufacture française des pneumatiques Michelin Pneu Laurent
Hutchinson	France	Hutchinson
Goodyear	USA	Goodyear Dunlop Tires France - Goodyear Dunlop Tires Amiens Sud
Bridgestone	Japon	Bridgestone France SAS - SLBR
Trelleborg	Suède	Trelleborg Fluid Handling Solutions - Trelleborg industrial products - Trelleborg sealing solutions Trelleborg coated systems - Trelleborg wheel system
Freudenberg	Allemagne	Freudenberg joints plats- Freudenberg joints élastomères – Freudenberg sealing technologies Vibracoustic
Sumitomo Riko group	Japon	Sumiriko AVS France - Sumiriko Industry France Sumiriko compounding France - Sumiriko SD France
Ansell	Australie	Comasec
Aptar	USA	Aptar Division injectable - Aptar Pharma
Continental	Allemagne	Continental France - Contitech Anoflex – Contitech Vibration Control France

Source : SNCP

Ce tableau recense uniquement les groupes disposant de plusieurs entreprises intervenant dans la transformation du caoutchouc en France.

Le phénomène de groupe est très marqué dans l'industrie de la transformation du caoutchouc. Il concerne les grandes entreprises de dimension internationale, et dans une moindre mesure, des PME. La constitution de ces superstructures résulte fréquemment d'opérations de croissance externe et de la volonté de conserver une indépendance juridique aux sociétés acquises.

Ces opérations de croissance externe ont été particulièrement nombreuses jusqu'au début de l'année 2008 avant de diminuer brutalement pendant la crise de 2008 / 2010. Elles ont repris de façon soutenue à partir de 2011 et se sont intensifiées sur la période 2012 / 2017.

elastotech
Sealing Solutions

Spécialiste de la production de solutions d'étanchéité à base d'élastomères

www.elastotech.fr

60 presses de moulage par compression

50 000 moules disponibles

700 mélanges matières

Elastotech, 1 rue des Frères Lumière 01200 Bellegarde-sur-Valserine
Tel. : 04 50 56 67 00 - E-mail : contact@elastotech.fr

Made in France



Centre Français du Caoutchouc et des Polymères

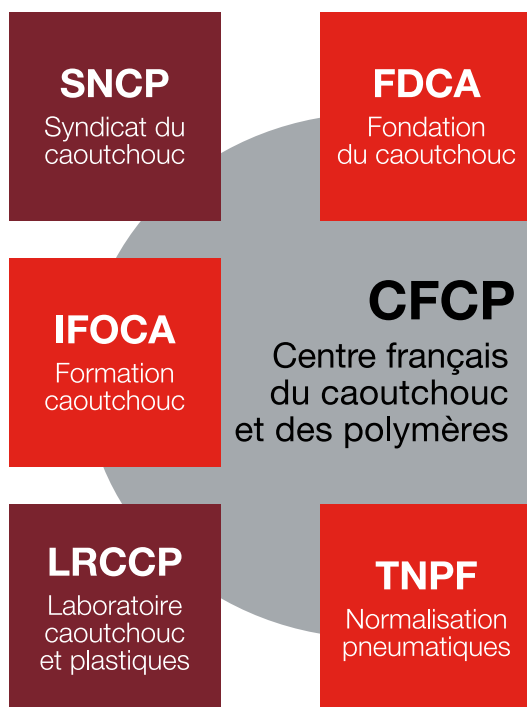

Un centre de compétences unique en Europe

Cinq organismes au service du développement de la filière caoutchouc.

R&D - Formation - Affaires sociales - Environnement / santé / sécurité
Affaires économiques - Normalisation - Gestion de projets collaboratifs
Promotion / Relations publiques - Mécénat - Entrepreneuriat et Incubation

60 rue auber 94408 Vitry sur Seine
Tél : + 33 (0)1 49 60 57 57 Fax : + 33 (0)1 45 21 03 50
www.cfcp-caoutchouc.com

UNE STRUCTURE INTÉGRÉE DE SERVICES AUX ENTREPRISES DE LA FILIÈRE CAOUTCHOUC ET POLYMÈRES

Le CFCP constitue une PME prestataire de services aux entreprises de la filière caoutchouc et polymères. Cette organisation intégrée regroupant notamment un syndicat professionnel, un laboratoire et un centre de formation a peu d'équivalent dans les autres branches professionnelles ou dans les autres pays européens.

CINQ ORGANISMES PRESTATAIRES DE SERVICES INDIVIDUELS OU COLLECTIFS

Le CFCP est composé de 5 organismes prestataires de services individuels ou collectifs :

- **SNCP** : Syndicat national du caoutchouc et des polymères - Création 1863
- **LRCCP** : Laboratoire de recherches et de contrôle du caoutchouc et des plastiques - Création en 1942
- **IFOCA** : Institut national de formation et d'enseignement professionnel du caoutchouc - Création en 1943
- **TNPF** : Travaux de normalisation pneumatiques pour la France - Création en 1967
- **FDCA** : Fondation du caoutchouc - Création en 2014

Ces 5 organismes, bien que juridiquement indépendants, disposent d'un management intégré et partagent les mêmes fonctions supports. Ils sont géographiquement regroupés sur le site de Paris-Vitry avec un établissement secondaire à Nantes-Carquefou. Leur gestion et leur financement sont assurés par les industriels de la filière ce qui leur confère une très large autonomie et leur permet de travailler en toute indépendance.

Le CFCP dispose par ailleurs, via l'ETRMA (European Tyre and Rubber Manufacturers' Association), basée à Bruxelles, d'une structure de représentation de l'industrie du caoutchouc auprès des instances européennes. La vice-présidence de l'ETRMA (activité caoutchouc industriel) est assurée par le CFCP via Thierry du GRANRUT, vice-président du SNCP.

CHIFFRES CLÉS

- **80 personnes** : docteurs, ingénieurs, scientifiques, juristes, économistes, stagiaires ...
- **8 millions d'euros de CA en 2017**
- **2 établissements** (Paris-Vitry et Nantes-Carquefou)
- **1 700 m² de laboratoires**
- **1 300 m² d'ateliers**

DU PRODUCTEUR DE MATIÈRES PREMIÈRES JUSQU'À L'UTILISATEUR FINAL

Les clients du CFCP se répartissent tout au long de la filière caoutchouc et polymères.

De l'amont jusqu'à l'aval on peut citer :

- fournisseurs de matières premières et d'équipements de mise en œuvre
- fabricants de pneumatiques, de pièces techniques en caoutchouc, d'articles grand public et de rubans adhésifs
- utilisateurs de pièces en caoutchouc (automobile, aéronautique, spatial, ferroviaire, pétrole et gaz, nucléaire, médical...)
- recycleurs

CFCP : UN LARGE CHAMP DE COMPÉTENCE

Prestations techniques et scientifiques

- Prestations techniques et scientifiques
- Procédés et formulation
- Mécanique et simulation
- Physico-chimie et expertises
- Essais, certification et homologation
- Innovation et veille scientifique
- R&D

Formation

- Initiale
- Continue
- Digitale
- Entrepreneuriat, Incubation

Promotion et défense des intérêts de la Profession du caoutchouc

- Convention collective, affaires sociales et politique de formation professionnelle
- Environnement, santé, sécurité, alimentarité - Veille et affaires économiques
- International
- Normalisation caoutchouc et produits à base de caoutchouc (yc pneumatiques)
- R&D, Recherches d'intérêt général
- Promotion et relations publiques
- Mécénat

Cartographie de l'offre CFCP

Organismes	Prestations individuelles		Prestations collectives
	Sur mesure	Standard	
LRCCP	XXX	X	XX
IFOCA	XX	XXX	X
SNCP	X	XXX	XXX
FDCA			XXX
TNPF			XXX

Niveau faible (X) à élevé (XXX)

Exemple de prestations individuelles sur mesure : expertise de défaillance de pièces en caoutchouc (LRCCP), formation continue intra-entreprise (IFOCA)...

Exemple de prestations individuelles standard : formation continue, stages «catalogue» (IFOCA)

Exemple de prestations collectives : gestion de la convention collective du caoutchouc (SNCP), veille environnement et économie (SNCP), études R&D d'intérêt général (LRCCP), formation initiale (IFOCA), normalisation pneumatiques (TNPF)



CONTACTS

CHRISTIAN CALECA

Délégué Général

+ 33 (0)1 49 60 57 57

christian.caleca@lecaoutchouc.com



Syndicat national du caoutchouc et des polymères

60 rue auber 94408 Vitry sur Seine - Tél : + 33 (0)1 49 60 57 57 - Fax : + 33 (0)1 45 21 03 50
www.lecaoutchouc.com

DÉFENSE ET PROMOTION DES INTÉRÊTS DES ENTREPRISES DE LA FILIÈRE CAOUTCHOUC

SNCP, UN TAUX DE REPRÉSENTATIVITÉ SUPÉRIEUR À 90 %

Création en 1863

Présidente : Dominique BELLOS - Hutchinson
91 % : taux de représentativité du SNCP dans la branche caoutchouc (JORF - Arrêté du 3 octobre 2017).

Le SNCP coordonne les actions collectives de la filière caoutchouc et assure sa représentation auprès des partenaires sociaux, des pouvoirs publics français et européens (via ETRMA) ou encore des secteurs clients (automobile, aéronautique...) ou fournisseurs.

115 ENTREPRISES ADHÉRENTES (TPE, PME, ETI et Grandes Entreprises) :

- Manufacturiers de pneumatiques
- Fabricants de pièces techniques en caoutchouc
- Fabricants d'articles grand public en caoutchouc
- Fabricants de rubans adhésifs
- Fournisseurs de matières premières et de matériel de transformation
- Recycleurs

Le nombre d'adhérents du SNCP a augmenté de plus de 25 % entre 2013 et 2018.

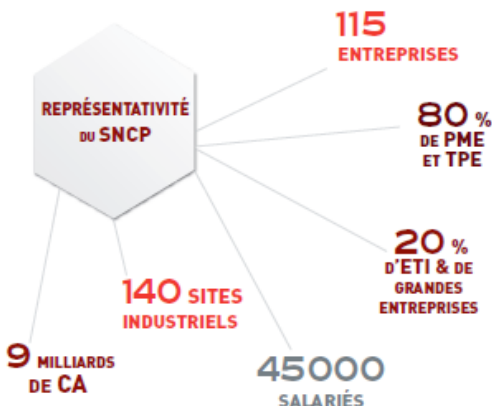

CINQ DOMAINES D'INTERVENTION CLÉS POUR LA COMPÉTITIVITÉ DE L'INDUSTRIE DU CAOUTCHOUC

- **Social :** gestion de la convention collective, affaires sociales, formation professionnelle
- **ESS :** environnement, santé, sécurité et alimentaire
- **Économie :** affaires économiques, veille sectorielle et suivi conjoncturel
- **Normalisation - R&D :** soutien des actions de normalisation, de recherche et de développement
- **Communication :** relations publiques, promotion du secteur et de ses entreprises

ACCOMPAGNEMENT DU DÉVELOPPEMENT DES ENTREPRISES :

Le SNCP, via ses permanents et son réseau d'experts, informe, sensibilise, accompagne, assiste, conseille les entreprises adhérentes sur de multiples thématiques liées aux affaires sociales, économiques et environnementales (y compris les aspects sécurité).

Le SNCP soutient également l'innovation (R&D, normalisation) en mutualisant des frais de recherche et en mettant à disposition de ses adhérents les résultats des travaux d'intérêt général réalisés.

15 GROUPES DE TRAVAIL ACTIFS EN 2018

Ces groupes de travail demeurent des structures clés dans le dispositif du SNCP. Ces Structures de concertation permettent de construire des stratégies d'influence / communication et de cogérer la convention collective nationale du caoutchouc.

- 1 Commission environnement
- 1 Commission alimentarité & potabilité
- 1 Commission matières premières
- 1 Commission pneumatiques rechapables
- 1 Commission rubans adhésifs techniques
- 1 Délégation patronale
- 1 Groupe caoutchouc automobile dans le cadre de la Plateforme de filière auto.
- 1 Commission recherche et innovation
- 7 Commissions normalisation...

GOVERNANCE DU SNCP

La gouvernance du SNCP est assurée par des industriels issus de petites et moyennes entreprises, d'entreprises de taille intermédiaire et de grands groupes. Cette gouvernance est structurée autour d'un Président, de trois vice-présidents, et d'un Comité de direction.

L'ÉQUIPE DU SNCP**CHRISTIAN CALECA**

Délégué Général

+ 33 (0)1 49 60 57 57

christian.caleca@lecaoutchouc.com

JEAN-FRANÇOIS MALIGNON

Directeur du département affaires sociales, formation professionnelle

+ 33 (0)1 49 60 57 61

jean-francois.malignon@lecaoutchouc.com

BRUNO MURET

Directeur du département économie et communication

+ 33 (0)1 49 60 57 92

bruno.muret@lecaoutchouc.com

CÉLINE CRUSSON-RUBIO

Responsable du département environnement, santé, sécurité, alimentarité

+ 33 (0)1 49 60 1800

celine.crusson-rubio@lecaoutchouc.com



snpc *Votre protection sociale labéllisée, négociée et sécurisée*

“ Le Syndicat National du Caoutchouc et des Polymères en collaboration avec le cabinet Mutuaconseil a labéllisé la mutuelle UMANENS et le groupe HUMANIS en tant qu'assureur Santé, Prévoyance et Epargne. Retrouvez toutes nos offres sur votre site dédié : snpc.mutuaconseil.fr ”





Santé

- ▶ Des garanties en adéquation aux besoins des entreprises et des salariés
- ▶ Une gestion déléguée performante et sécurisée
- ▶ Une maîtrise des dépenses de santé



Prévoyance, Epargne, Retraite

- ▶ Des garanties adaptées aux besoins et aux budgets de l'entreprise et de ses salariés
- ▶ Une aide au pilotage des résultats des régimes
- ▶ Une sécurisation juridique des dispositifs





Prendre un rendez-vous avec l'un des 120 conseillers UMANENS à votre disposition sur toute la France ▶ **N° Cristal 09 69 32 96 10**

APPTEL. NON GRATUIT



Pour tout renseignement ou demande d'étude sur mesure le Cabinet Mutuaconseil ▶ **N° 01 47 82 94 21**

APPTEL. NON GRATUIT

Mutuaconseil Société de courtage en assurance. IAE au capital de 4 000 €. 178 avenue Chartes de Gaulle, 92222 Neuilly sur Seine Cedex - RCS Nanterre 320 828 877 garantie financière à hauteur de 115 000 € RC Pro de 8 800 000 € - Mutuaconseil est soumise au contrôle de l'ACPR (Autorité de Contrôle Prudenciel et de Résolution - 88 rue de Belfort 75003 Paris Cedex 03)



Laboratoire de recherches et de contrôle du caoutchouc et des plastiques

60 rue auber 94408 Vitry sur Seine - Tél : + 33 (0)1 49 60 57 57 - Fax : + 33 (0)1 49 60 70 66
www.lrccp.com

VOTRE PARTENAIRE POLYMÈRE POUR CONCEVOIR, MAÎTRISER ET INNOVER

Depuis plus de 70 ans, le LRCCP est un laboratoire indépendant au service à l'industrie. Son activité s'articule autour de 20 % de R&D et 80 % de vente de prestations de service. Le LRCCP a été créé en 1942 ; il est actuellement présidé par Jean-Pierre QUESLEL de chez Michelin.

CHIFFRES CLÉS LRCCP 2017

> 5	millions d'€ de chiffre d'affaires dont : 4 millions de ventes d'études privées > 1 million de R&D
38	personnes
5	pôles d'activités : Procédés & formulation Mécanique & simulation Physico-chimie & expertises Essais, certification & homologation Innovation & veille scientifique
Certifications	ISO 9001, Cofrac essais selon le référentiel ISO/CEI 17025
Agréments	Airbus, Orano, Renault, Safran,
Institut Carnot	le Cetim a été labellisé Institut Carnot ; le LRCCP est inclus dans le périmètre Cetim Carnot.

20 % DE R&D

Environ 20 % de l'activité du LRCCP correspondent à des travaux de R&D collectifs financés par le SNCP, le Cetim et le LRCCP. Cette mutualisation du financement de ces études permet aux entreprises de la filière d'accéder aux travaux les plus récents sur des thèmes liés aux fondamentaux du métier (matériaux), aux comportements de ces matériaux (fatigue, vieillissement, adhésion...) ainsi que sur des sujets plus prospectifs (Elastronique®, CND, Smart Rubber...).

Ces travaux permettent par ailleurs d'enrichir les cours de l'IFOCA que ce soit en formation initiale ou continue, en présentiel ou à distance.

80 % DE PRESTATIONS DE SERVICES

Le cœur de l'activité du LRCCP demeure la vente de prestations aux entreprises de la filière caoutchoucs et polymères (producteurs de matières premières, transformateurs, utilisateurs en aval). Il s'agit d'une activité marchande développée auprès d'un portefeuille de près de 400 clients. Les prestations se positionnent tout au long du cycle de vie du produit. Que ce soit en phase de conception, de maintien en service, d'industrialisation ou de recyclage, le LRCCP apporte une expertise de haut niveau reposant sur l'expérience de ses équipes associée à un équipement matériel et logiciel approprié.

UN PARTENARIAT FRUCTUEUX AVEC LE CETIM DEPUIS 2007



Depuis 2007, le LRCCP a noué un partenariat fort avec le Cetim ; ce partenariat se traduit par la réalisation d'études de recherches et développement sur des thématiques qui intéressent la profession de la mécanique et du caoutchouc mais aussi par la réalisation d'études privées qui nécessitent la complémentarité de compétences et de moyens entre les deux entités. Certains projets privés sont instruits d'une manière commune notamment des projets avec des grands donneurs d'ordre.

5 PÔLES DE COMPÉTENCES POUR MIEUX RÉPONDRE AUX EXIGENCES DES CLIENTS

En 2018, dans un souci de performance, le LRCCP a restructuré ses équipes en créant 5 pôles de compétences :

PROCÉDÉS & FORMULATION

- Fabrication de mélanges et de pièces prototypes,
- Mise en œuvre des caoutchoucs et des plastiques
- Formulation des matériaux polymères

MÉCANIQUE & SIMULATION

- Caractérisation dynamique & quasi statique des polymères
- Développement de bancs d'essais spécifiques,
- Fatigue des polymères
- Lois de comportement
- Simulations numériques - Calculs par éléments finis

PHYSICO-CHIMIE ET EXPERTISES

- Analyse des modifications physico-chimiques des matériaux
- Analyse du vieillissement
- Caractérisation des micro et macrostructures macromoléculaires
- Environnement, études des interactions physico-chimiques, identification et déformulation
- Analyse de défaillances

ESSAIS, CERTIFICATION & HOMOLOGATION

- Contrôle des propriétés, Qualification de pièces (GAZ)
- Qualification des matériaux BNAE Qualification selon norme aéronautique américaine
- Travaux de normalisation NF et ISO

INNOVATION & VEILLE SCIENTIFIQUE

- Etudes sur le thème du recyclage
- Etudes bibliographiques
- Benchmarking
- Simulation des procédés de mise en œuvre

LRCCP, UN LABORATOIRE DE RÉFÉRENCE POUR TOUTES LES ENTREPRISES DE LA FILIÈRE CAOUTCHOUC ET POLYMÈRES

L'expertise polymères du LRCCP est sollicitée par l'ensemble des acteurs de la filière : producteurs / fournisseurs de matières premières, transformateurs de caoutchouc, utilisateurs de pièces en caoutchouc (donneurs d'ordres industriels), recycleurs...

La clientèle s'avère très diversifiée : grandes entreprises, ETI, PME et TPE.

La demande de prestations émane de très nombreux secteurs d'activités :

TRANSFORMATION ET RECYCLAGE DES POLYMÈRES (CAOUTCHOUC ET PLASTIQUE) :

Formulation
Essais - certification – contrôle
Caractérisation mécanique avancée
Assistance technique

...

SECTEUR DE L'ÉNERGIE (NUCLÉAIRE, RECHERCHE PÉTROLIÈRE, GAZ...), DU CAOUTCHOUC (TRANSFORMATION, RECYCLAGE...)

Qualification de matériaux
Vieillessement
Prévisions de durée de vie

...

SECTEUR DES TRANSPORTS (AÉRONAUTIQUE, AÉROSPATIALE, FERROVIAIRE, AUTOMOBILE...) : CARACTÉRISATION MÉCANIQUE, DÉTERMINATION DES LOIS DE COMPORTEMENT

Dimensionnement, Reconception
Formulation
Prévision de durée de vie

...

UN NOUVEAU SERVICE LRCCP

ElastoTest®, commandez en ligne vos essais normalisés

En 2018, le LRCCP proposera à ses clients une offre de testing en ligne afin de leur faire bénéficier de tarifs avantageux et de délais de réalisation courts. Cette offre de base, complémentaire à des prestations LRCCP à plus forte valeur ajoutée, sera accessible via un espace marchand en ligne qui assurera la prise de commande, le paiement, et l'édition de la facture.

Les essais seront réalisés sur des éprouvettes normalisées, par des techniciens habilités et sur des équipements étalonnés du LRCCP. Les prestations seront conformes aux exigences de la norme ISO 9001.

Les résultats seront enfin envoyés au client et les échantillons détruits.

DES MATÉRIELS D'ESSAIS ET DE MISE EN ŒUVRE DE DERNIÈRE GÉNÉRATION

Le LRCCP dispose d'une gamme complète de moyens d'essais spécifiques aux matériaux polymères et de moyens de mise en œuvre industriels diversifiés (mélangeurs, presses à compression, presses à injection, extrudeuses, fours de vulcanisation...). Il dispose, par ailleurs, d'un atelier de conception et fabrication de bancs d'essais.

CONTACTS LRCCP

CHRISTIAN CALECA

Délégué Général

+ 33 (0)1 49 60 57 57

christian.caleca@lecaoutchouc.com

FLORENCE BRUNO

Directrice des opérations

+33 (0)1 49 57 62

bruno@lrccp.com

PATRICK HEUILLET

Directeur R&D

+33 (0)1 49 57 69

heuillet@lrccp.com

BRUNO MARTIN

Directeur commercial

+33 (0)1 49 60 57 93

bruno.martin@lecaoutchouc.com

 A large industrial kneader machine, the COMPEO series, is shown in a close-up view. The machine has a complex arrangement of rollers and mixing elements. The background is a dark blue with a network of glowing blue nodes and lines, suggesting advanced technology.

COMPEO

Continuous compounding technology for rubber compounds

Uniquely efficient. Incredibly versatile. Amazingly flexible. With its new COMPEO Kneader series, BUSS continues to offer continuous compounding solutions that set the standard for heat- and shear-sensitive applications, in all industries, including for rubber compounds.

- Extremely short processing time
- Moderate, uniform shear rates
- Significantly lower product temperatures
- Precise temperature control
- Narrow residence time distribution

www.busscorp.com

BUSS
excellence in compounding



Institut national de formation et d'enseignement professionnel du caoutchouc

60 rue auber - 94408 Vitry-sur-Seine - Tél : + 33 (0)1 49 60 57 57 Fax : + 33 (0)1 49 60 51 024
 4 avenue du Professeur Jean Rouxel - 44470 Carquefou
 Tél : + 33 (0)2 51 13 15 15 - Fax : + 33 (0)2 51 13 15 13
www.ifoca.com

LE SEUL INSTITUT SPÉCIALISÉ DANS L'ENSEIGNEMENT DES SCIENCES ET TECHNOLOGIES DU CAOUTCHOUC

L'offre de formation de l'IFOCA est structurée autour de 3 pôles complémentaires : formation initiale, formation continue et formation digitale. Ces formations ont lieu en présentiel sur les sites de Paris-Vitry ou Nantes-Carquefou ou alors chez les industriels. Elles peuvent avoir lieu également à distance pour les formations digitales MOOC et SPOC.

L'IFOCA a été créé en 1943 et est présidé par François CHANIOT de Sacred.

ENSEIGNEMENT SUPÉRIEUR

- Bac + 3
- Bac + 5

FORMATION CONTINUE :

- Stages inter entreprises
- Stages intra entreprises
- CSPT
- CAP / BP
- CQP

FORMATION DIGITALE :

- MOOC (Massive Open Online Course)
- SPOC (Small Private Online Course)

INCUBATEUR DE START-UP : ÉLASTOLAB



NOUVEAU : ÉLASTOLAB, INCUBATEUR DES ENTREPRISES DE LA FILIÈRE CAOUTCHOUC

Créé en juillet 2017, au cœur du Centre Français du Caoutchouc et des Polymères (CFCP) à Vitry sur Seine, ÉlastoLAB est un incubateur dédié aux start-ups spécialisées dans l'innovation des matériaux visco-élastiques. Porté par l'IFOCA (Institut de formation et d'enseignement professionnel du caoutchouc), avec le soutien du SNCP (Syndicat national du caoutchouc et des polymères) et de la FDCA (Fondation du Caoutchouc), il a pour vocation d'accompagner les entreprises dans leur développement.

CHIFFRES CLÉS IFOCA 2017

2	Formations supérieures (bac+3 & bac+5)
2	"Plateaux techniques (Paris-Vitry & Nantes -Carquefou) : matériel de mélangeage, de transformation et de caractérisation
39	Stages de formation inter-entreprises
95	Stages de formation sur-mesure
150	CQP obtenus
750	Stagiaires formés en présentiel
10	Formation digitales : 2 MOOC + 8 MOOC (versions françaises et anglaises)
3000	Apprenants en ligne

IFOCA : LE SEUL INSTITUT EUROPÉEN DE FORMATION AUX MÉTIERS DU CAOUTCHOUC

L'IFOCA est un institut privé assurant la formation de spécialistes de la transformation des caoutchoucs pour toutes les entreprises de la filière à la fois en formation initiale et continue.

Créé en 1943 par les entreprises de la filière, l'IFOCA demeure, 70 ans plus tard, la référence en matière de formation professionnelle sur les technologies du caoutchouc.

Cette pérennité est due à deux facteurs essentiels :

- Une très forte proximité avec les entreprises
- Une adaptabilité de son offre pour faire face aux besoins évolutifs des entreprises.

FORMATION INITIALE

Depuis plus de 70 ans, l'IFOCA forme des spécialistes de la transformation du caoutchouc afin de satisfaire les besoins d'encadrement technique des entreprises de la filière.

Actuellement, le département enseignement supérieur de l'IFOCA compte 2 formations :

- **Formation bac + 3**
Chargé de projets techniques caoutchouc
En partenariat avec l'IUT et l'Université de Nantes-Carquefou
- **Bac + 5**
Manager de projets techniques caoutchouc
Ecoles partenaires : Escom, Polytech Tours, Sigma

FORMATION CONTINUE

LES STAGES :

- Stages interentreprises - **L'IFOCA propose près de 40 stages dont la durée s'échelonne entre 1 et 5 jours.**
- Stages intra-entreprise : Il s'agit de formations « à la carte » destinées aux salariés d'une même entreprise. Ces stages peuvent être réalisés sur le site même de l'entreprise ou sur un des sites de l'IFOCA.

LES FORMATIONS DIPLÔMANTES OU QUALIFIANTES

CAP ET BP

L'IFOCA assure, pour les salariés, la préparation au Certificat d'Aptitude Professionnelle et au Brevet Professionnel option « Mise en œuvre des caoutchoucs et des élastomères thermoplastiques ». Ces formations se déroulent sur une période de 2 ou 3 ans, voire sur une période plus courte pour les personnels déjà titulaires d'un autre CAP ou BP quelle que soit la spécialité de celui-ci.

CERTIFICAT DE SPÉCIALISATION AU POSTE DE TRAVAIL

Cette formation sur mesure de 84 heures, s'articule autour d'un premier module commun à toutes les formations de cette nature (généralités sur le caoutchouc et sa transformation) et deux modules spécifiques à l'entreprise (transformation du caoutchouc en produit fini selon la technique de spécialité choisie et maîtrise du poste de travail).

CERTIFICAT DE QUALIFICATION PROFESSIONNELLE

L'IFOCA est habilité, par décision de la CPNE (Commission Paritaire Nationale de l'Emploi de la branche caoutchouc) pour accompagner les entreprises dans les différentes étapes conduisant à l'obtention du CQP.

FORMATIONS DIGITALES 2018

L'IFOCA PROPOSE DEUX TYPES DE FORMATIONS DIGITALES :

- **MOOC** (Massive Open Online Course)
Formation à distance gratuite
1 MOOC actuellement disponible :
« A la découverte du caoutchouc, un matériau remarquable »
en version française et anglaise
- **SPOC** (Small Private Online Course)
4 SPOC disponibles en version française et anglaise
Formation à distance payante :
 - Modélisation du comportement mécanique pour la simulation numérique
 - Analyse de la défaillance de pièces en élastomères
 - Thermoplastiques élastomères
 - Bioproof, des matériaux verts pour la filière caoutchouc
- **2 SPOC en projets :**
Vieillessement et durabilité
Propriétés dynamiques des caoutchoucs

CONTACTS IFOCA

CHRISTIAN CALECA

Directeur général
+ 33 (0)1 49 60 57 57
christian.caleca@lecaoutchouc.com

BRUNO MARTIN

Directeur commercial
+33 (0)1 49 60 57 93
bruno@lrccp.com

VIRGINIE PAPIN

Formation continue
Tél : + 33 (0)1 49 60 57 76
virginie.papin@ifoca.com

CORINNE BILLERAULT

Formation initiale
Tél : + 33 (0)2 51 13 15 10
corinne.billerault@ifoca.com



Fondation du Caoutchouc

Sous l'égide de la Fondation de France

Siège social : 40 avenue Hoche 75008 Paris

Secrétariat : 60 rue auber - 94408 Vitry-sur-Seine - Tél : + 33 (0)1 49 60 57 57 - Fax : + 33 (0)1 49 60 51 24

UNE STRUCTURE DE RECUEIL DE FONDS POUR FINANCER LA RECHERCHE ET L'ENSEIGNEMENT SUR LE CAOUTCHOUC

La Fondation du Caoutchouc propose, dans le cadre des dispositions légales et sous l'égide de la Fondation de France, une structure de recueil de fonds destinés à soutenir financièrement des actions de recherche et de formation. Ces fonds peuvent être recueillis sous forme de mécénat financier, mécénat en nature ou mécénat de compétences.

RECHERCHE ET FORMATION

La recherche et la formation constituent deux leviers essentiels pour renforcer la compétitivité de la filière caoutchouc.

Il s'agit d'une part de travailler en amont sur des sujets scientifiques et techniques dont les résultats faciliteront le processus d'innovation.

A ce titre, la FDCA soutient financièrement le pôle «Etudes d'intérêt général» du Laboratoire de recherches et de contrôle du caoutchouc et des polymères (LRCCP) au côté du SNCP (Syndicat national du caoutchouc et des polymères) et du Cetim (Centre techniques des industries mécaniques).

L'élaboration du programme d'études et sa réalisation est placée sous la direction du Comité scientifique du LRCCP.

Il s'agit également d'attirer des jeunes talents dans cette industrie et les former de utilisant au maximum des méthodes pédagogiques innovantes (développement des formations digitales) et en renforçant les structures de formation initiale de l'IFOCA.

GOUVERNANCE DE LA FDCA

Le fonds est administré par un Comité exécutif composé de 14 personnes. Ce Comité comporte deux collèges :

- **Collège A** avec les représentants des 9 membres fondateurs (EFJM, Eximium, Geficca, Goodyear-Dunlop, Hutchinson, Michelin, Safic-Alcan, SNCP et Wattelez)

- **Collège B** : 5 personnalités qualifiées issues de la Recherche et de l'Enseignement supérieur : Jean-François GERARD de l'INSA Lyon, Philippe LUBINEAU du Cetim, Xavier COLIN de l'ENSAM, Pierre SOUDAN de l'Université Jean Monnet à Saint-Etienne et Constantino CRETON de l'ESPCI.

Le Comité est présidé par Jacques MAIGNÉ, PDG d'Hutchinson. Ce Comité exécutif pilote la stratégie du fonds et vote les décaissements pour financer les projets retenus

TRAVAUX FINANCÉS PAR LA FDCA EN 2017

RECHERCHE : 60 % DES EMPLOIS

- **Cofinancement de deux thèses** :
 - « Etudes du comportement en fatigue / vieillissement de mélanges HNBRs
 - « Vieillissement thermique de mélanges HNBRs »
- **Etude Electronique** : évaluation des possibilités de détecter des phénomènes d'endommagement de mélanges élastomères vulcanisés par des mesure électriques.
- **Etude Fatigue / Endurance** : conception de nouvelles géométries d'éprouvettes adaptées pour maîtriser les conditions expérimentales en fatigue / endurance, notamment les rapports de charge négatifs
- **Communication scientifique**

ENSEIGNEMENT : 33 % DES EMPLOIS

- Cofinancement de l'incubateur ÉlastoLAB
- Mise en place de bourses au mérite pour les étudiants de la nouvelle formation IFOCA Bac + 5 « Manager de projets techniques caoutchouc »
- Publication à destination des étudiants d'un ouvrage intitulé « Paroles de dirigeants »

Les frais administratifs de la FDCA ne s'élèvent qu'à 2 % ; les 5 % restants étant constitués de liquidités disponibles.

LE COÛT RÉEL D'UN DON DE 1000 € S'ÉLÈVE À 400 € POUR UNE ENTREPRISE

Le régime fiscal des Fondations s'avère particulièrement attractif. Les entreprises ont ainsi la possibilité de déduire de l'impôt (IS) 60 % du montant des fonds versés dans la limite de 0,5 % du CA HT.

Les particuliers, pour leur part, peuvent réduire de l'Impôt (IR) 66 % des fonds versés, et de l'IFI 75 % dans la limite de 50 K€ / an.

Le coût réel d'un don de 1000 € s'élève ainsi à 400 € pour une entreprise, à 340 € pour un particulier non soumis à l'IFI et à 250 € pour un particulier soumis à l'IFI.

CONTACTS FDCA**CHRISTIAN CALECA**

+ 33 (0)1 49 60 57 57

christian.caleca@lecaoutchouc.com

KARÈNE JOLIVEL

+ 33 (0)1 49 60 57 86

karen.jolivel@lecaoutchouc.com

**GERES RESTAURATION**

Restaurateur de l'Enseignement, de l'Entreprise, de la Santé

Nos chefs ont du talent !

Entreprise, Scolaire
Résidence 3^e âge

Tél. : 01 64 10 22 90

BP 60588 • 77016 Melun Cedex

Fax : 01 64 39 24 43

mail : geres@geres.fr
www.geres.fr



Travaux de Normalisation des Pneumatiques pour la France

60 rue auber - 94408 Vitry-sur-Seine - Tél : + 33 (0)1 49 60 57 57 - Fax : + 33 (0)1 49 60 51 24
www.tnfp.fr

NORMALISATION ET RÉGLEMENTATION DES PNEUMATIQUES

La mission du TNPf est de définir une position unanime française sur les questions relatives à la normalisation, à la réglementation et à l'utilisation des pneumatiques.

Cette mission s'effectue en liaison avec :

- Les instances de normalisations nationales (AFNOR) ou internationales, en particulier l'ETRTO (European Tyre and Rim Technical Organization)
- Les pouvoirs publics français
- Les autres organismes du CFCP
- Les organisations professionnelles du secteur

Le périmètre normatif et réglementaire couvre la France (à travers la législation nationale, dont le Code de la Route et les dispositions en matière de contrôle technique des véhicules), mais aussi l'Europe (Directives et Règlements de l'Union Européenne, normes professionnelles) et le monde (Règlements UNECE, normes ISO).

GOVERNANCE DU TNPf

Le TNPf est une association loi 1901, fondée en 1967 regroupant les sociétés : Bridgestone, Continental, Goodyear, Hankook, Michelin et Pirelli.

Le TNPf se réunit 4 fois par an. Des groupes de travail ad hoc peuvent être constitués sur des sujets précis.

ACTIONS 2017

Pneu hiver avec le TNPf

Le TNPf a participé aux consultations sur le futur décret d'application de la loi « Montagne » relatif aux obligations d'équipement des véhicules en période hivernale. Ce décret, préparé par la Direction de la Sécurité Routière, pourrait permettre la reconnaissance du pneu 3PMSF en tant qu'équipement spécial (à l'égal des chaînes). Rappelons que l'homologation « 3PMSF », définie

par le règlement UNECE N° 117 de Genève, atteste d'un niveau minimal de performance sur la neige.

Révisions règlements et directives pneumatiques et véhicules

- évolutions des règlements UNECE
- projets de révision des règlements UE 661 (seuils de performance) et 1222 (étiquetage)
- règlement européen n° 2017/2400 relatif à la détermination des émissions de CO2 des Poids Lourds, qui introduit une obligation de certification de la valeur de résistance au roulement des pneumatiques équipant les dits véhicules ;
- révision de la directive n° 2007/46 qui définit le cadre général applicable à l'homologation réglementaire des véhicules et de leurs composants (dont les pneumatiques).

NORMALISATION PNEUMATIQUES

Le TNPf contribue à définir et à défendre, via la commission de normalisation française, la position française au sein du comité technique « pneus, jantes et valves » de l'ISO (TC31).

CONTACT TNPf

MURIEL GUILLONNEAU

Tél : + 33 (0)1 49 60 51 09

Fax : + 33 (0)1 45 21 03 50

tnpf@wanadoo.fr



GEAPLAST

Le meilleur pour le caoutchouc

- Extrusion et compoundage en continu de 50 kg/h à plusieurs T/h
- extrusion et compoundage en continu des caoutchoucs
- dévulcanisation du caoutchouc

- Extrudeuses Ø 32 à 165 mm
- Têtes d'extrusion
- Fours choc
- Lignes d'extrusion complètes
- Lignes de gainage pour câbles



Extrudeuses à vis planétaires

ENTEX
The Planetary Roller Extruder



Extrusion de tubes et profilés en caoutchouc et silicone



rubicon gummtchnik und maschinenbau gmbh



img

INDUSTRIE
MECCANICHE
GENERALI

Presses



Broyeurs et déchiqueteurs



Jusqu'à environ 2 T/h pour pneumatiques et pièces volumineuses



Compression et injection verticale et horizontale de 30 à 1000 T/h

Geoplast Sarl - 4113, rte de la Crau - Mas Violet - Balarin - F - 13280 RAPHELE LES ARLES

Tél.: +33 (0)4 90 98 02 73 - Fax: +33 (0)4 90 98 02 72

Email: contact@geoplast.com - Internet: www.geoplast.com



European tyre and manufacturers' association

Lobbying européen

Avenue des Arts 2 - Box 121210 BRUXELLES - BELGIQUE
Tél : +32 2 218 49 40 - Fax : +32 2 218 61 62 - e-mail : info@etrma.org
www.etrma.org

LOBBYING EUROPÉEN

Créée en 1959 à l'initiative de la France, de l'Allemagne, de l'Italie et de la Belgique et des Pays-Bas, sous la dénomination de BLIC (Bureau de liaison des industries du caoutchouc), l'ETRMA représente depuis près de 60 ans l'industrie du caoutchouc à Bruxelles.

Sa principale mission est de promouvoir et de défendre les intérêts de la profession auprès des instances européennes et internationales.

L'ETRMA regroupe les fabricants européens de pneumatiques :

- Apollo-Vredestein
- Bridgestone
- Continental
- Cooper tires
- Goodyear
- Hankook
- Michelin
- Nokian tyres
- Pirelli
- Trelleborg

et les associations nationales de sept états membres.

Membres affiliés : Brisa, BTMA (British Manufacturers' Association), HTA (Hungarian Tire Association), Marangoni, PTIA (Polish Tyre Industry Association), Promteon tyre group.

Avec l'ETRMA, le SNCP dispose d'un levier d'action particulièrement efficace auprès des centres de décision européens. On peut rappeler que ces derniers sont aujourd'hui des acteurs majeurs dans la définition des politiques d'environnement, d'hygiène et de sécurité et des politiques commerciales vis-à-vis des pays tiers.

LISTE DES 7 ASSOCIATIONS NATIONALES MEMBRES DE L'ETRMA

BELGIQUE

**Essenscia**

BluePoint
Boulevard Auguste Reyers 80
B - 1030 Bruxelles
Tél : +32 2 238 97 11
Fax : +32 2 238 99 98
Internet : www.essenscia.be

FINLANDE

**Kumiteollisuus Ry**

Eteläranta, 10
PL 4 - 00130 Helsinki
Tél : +358 9 1728 41
Internet : www.kumiteollisuus.fi

FRANCE

**SNCP**

Syndicat National du Caoutchouc et des Polymères
60, rue Auber
F - 94408 Vitry-sur-Seine
Tél : +33 1 49 60 57 57
e-mail : info@lecaoutchouc.com
Internet : www.lecaoutchouc.com

ALLEMAGNE

**WDK**

Wirtschaftsverband der deutschen Kautschukindustrie
Zeppelinallee 69
D - 60487 Frankfurt am Main
Tél : +49 69 7936 115
e-mail : b.engelhardt@wdk.de
Internet : www.wdk.de

ITALIE

**Federazione Gomma Plastica**

Via San Vittore 36
I - 20123 Milano
Tél : +39 02 43 92 81
e-mail : info@federazionegommaplastica.it
Internet : www.federazionegommaplastica.it

PAYS-BAS

**NRK**

Nederlandse Vereniging Van Rubberfabrikanten
Postbus 418
NL - 2260 AK Leidschendam
Tél : +31 70 444 06 90
e-mail : nvr@nrk.nl
www.nvr.nrk.nl

ESPAGNE

**CONSORCIO**

Consorcio Nacional de Industriales del Caucho
C/Sirio, 18 - Bajo
E - 28007 MADRID
Tél : +34 91 445 84 12
e-mail : info@consorciocaucho.es
Internet : www.consorciocaucho.es

LES AUTRES STRUCTURES D'APPUI À LA FILIÈRE CAOUTCHOUC

ADDEC

Association des diplômés
des écoles du caoutchouc
60 rue Auber
94408 VITRY SUR SEINE Cedex
Tél : 01 49 60 57 57
Contact : Philippe DABO

AFICEP

Association française des ingénieurs
et cadres du caoutchouc et des polymères
60 rue Auber
94408 VITRY SUR SEINE Cedex
Tél : 01 49 60 57 57
Fax : 01 45 21 03 50
Contact : Philippe DABO
www.aficep.com

ALIAPUR

Collecte et valorisation des pneumatiques
usagés
71 cours Albert Thomas
69447 LYON CEDEX 03
Tél : 820 814 774
Fax : 04 78 54 67 14
Contact : Hervé DOMAS
Mél : contact@aliapur.fr
www.aliapur.fr

CETIM

Centre technique des industries mécaniques
Partenaire du LRCCP
52 avenue Félix Louat
60304 SENLIS Cedex
Tél : 03 44 67 32 77
Contact : Philippe LUBINEAU
Mél : philippe.lubineau@cetim.fr
www.cetim.fr

CIRAD

Centre de coopération internationale en
recherche agronomique pour le développement
Filière hévéaculture
42, rue Scheffer
75116 Paris
Tél : 01 53 70 20 00
Fax : 01 47 55 15 30
Contact : Jérôme SAINTE-BEUVE
Mél : cm.hevea@cirad.fr
www.cirad.fr

CLIFA

Comité de liaison des fournisseurs
de l'automobile Secrétariat :
Fondeurs de France
45 Rue Louis Blanc
92 400 COURBEVOIE
Tél : +33 (0)1 43 34 76 30
Fax : +33(0)1 43 34 76 31
Contact : Jean-Luc BRILLANCEAU

Elastopôle

Pôle de compétitivité Caoutchouc et Polymères
5 rue du carbone
45100 ORLEANS
Tél : +33 (0)1 38 45 75 87
Contact : Olivier GILLES
www.elastopole.fr

IRSG

International rubber study group
111 North Bridge Road
23-06 Peninsula Plaza
Singapore 179098
Tél : + 65 68372411
Fax : +65 63394369
www.rubberstudy.com

PFA

Filière automobile et mobilités
Siège : 2 rue de Presbourg
75008 PARIS
Tél : 01 49 52 63 98
Contact : Marc MORTUREUX
www.pfa-auto.com

Sycabel

Syndicat professionnel des fabricants de fils
et de câbles électriques et de communication
17, rue Hamelin
75116 PARIS
Tel. : 33(0)1.47.64.68.10
Contact : Régis PAUMIER
Mél : regis.paumier@sycabel.com
www.sycabel.com



LES ENTREPRISES DU CAOUTCHOUC EN FRANCE ET LES NOMENCLATURES PRODUITS, TECHNIQUES, MATIÈRES PREMIÈRES ET ÉQUIPEMENTS

Rubber manufacturers in France and products,
processing, raw materials and processing
and testing equipments nomenclatures

LES PRODUITS

A

- Accessoires de sport, bouées, ceintures, etc... p.170
- Accouplements élastiques p.161
- Alèses, couches, draps, champs opératoires p.167
- Anti pince-doigts p.159
- Appuis de pont p.159
- Articles dentaires p.167
- Articulations élastiques p.154
- Autres p.156
- Autres joints (alimentaire) p.165
- Autres joints (BTP) p.159
- Autres joints (électroménager) p.164
- Autres joints (équipement industriel) p.161
- Autres joints (transport) p.154
- Autres mélanges p.174
- Autres pièces techniques p.154
- Autres tubes et tuyaux pour bâtiment p.159

B

- Balais d'essuie glaces p.154
- Balles de tennis, de golf p.170
- Bandages pleins p.158
- Bandes de roulement p.158
- Bandes transporteuses p.161
- Bateaux pneumatiques p.156
- Blanchets p.161
- Bottes et bottillons en caoutchouc p.169
- Bouchons pharmaceutiques p.167
- Bouchons pour transfusion, perfusion, antibiotiques et accessoires pour seringues p.167
- Bouillotes et poires p.167
- Bracelets de montre p.168
- Bracelets élastiques p.168
- Butées de porte p.168
- Butoirs et défenses de quai p.159

C

- Câbles électriques p.164
- Caillebotis p.159
- Caoutchouc magnétique p.164
- Chambres à air p.158
- Chaussures de sécurité p.169
- Chenilles et patins de chars ou engins TP p.156
- Clichés en résine photopolymère pour l'impression des emballages p.161
- Colles et dissolutions p.171
- Combinaisons et accessoires de plongée sous marine p.170
- Coupelles pour freins p.154
- Courroies crantées (électroménager) p.164

- Courroies crantées (équipement industriel) p.161
- Courroies de transmission crantées (transport) p.154
- Courroies de transmission plates (transport) p.154
- Courroies de transmission trapézoïdales (transport) p.154
- Courroies plates (y.c. striées) (électroménager) p.164
- Courroies plates (y.c. striées) (équipement industriel) p.161
- Courroies trapézoïdales (électroménager) p.164
- Courroies trapézoïdales (équipement industriel) p.161
- Coussins amortisseurs p.156
- Couvre pédales p.154
- Cylindres d'entraînement (photocopieurs, imprimantes) p.161

D

- Drains et sondes p.167

E

- Ebauches (type Barwell) p.175
- Ebauches extrudés p.175
- Ebonitage p.163
- Embouts pour pieds de meubles, chaises ou échelles p.168
- Enveloppes à pression faible pour agriculture p.158
- Enveloppes agraires p.158
- Enveloppes avions p.158
- Enveloppes bicyclettes p.158
- Enveloppes chemin de fer et métro p.158
- Enveloppes génie civil p.158
- Enveloppes karting p.158
- Enveloppes motocyclettes p.158
- Enveloppes poids lourds p.158
- Enveloppes pour manutention, motoculteurs p.158
- Enveloppes tourisme et/ou camionnettes p.158
- Enveloppes vélomoteurs p.158
- Eponges p.168

F

- Feuilles adhésives p.171
- Feuilles anglaises p.172
- Feuilles en caoutchouc destinées au contact des denrées alimentaires p.165
- Feuilles et bandes en caoutchouc alvéolaire p.172
- Feuilles et bandes en caoutchouc avec revêtement autocollant p.172
- Feuilles et bandes en caoutchouc compact p.172
- Feuilles gainées ou imprimées

- en caoutchouc p.172
- Feuilles lisses p.172
- Feuilles polyuréthanes p.172
- Films pour protection de surface p.171
- Fils et cordes à section carré
ou rectangulaire p.173
- Fils et cordes à section ronde ou ovale p.173
- G**
- Gants de jardinage et de bricolage p.168
- Gants de ménage p.168
- Gants médicaux p.167
- Garnissage en caoutchouc d'arbres
et de cylindres p.163
- J**
- Joint de culasse, carter p.154
- Joints de bocaux p.165
- Joints de canalisation p.159
- Joints de dilatation p.159
- Joints de hublot p.164
- Joints de portes d'appareils
électroménagers p.164
- Joints de robinetterie p.159
- Joints de voussoir p.159
- Joints gonflables p.154
- Joints liquides p.165
- Joints pour le médical p.167
- Joints toriques (équipement industriel) p.161
- Joints toriques (transport) p.154
- L**
- Laminettes caoutchouc naturel p.173
- Lanières p.173
- M**
- Mains courantes p.159
- Manchons de dilatation p.161
- Masques d'anesthésie en silicone p.167
- Masques en caoutchouc (militaire, civil) p.167
- Mastics d'étanchéité p.159
- Matelas en latex p.168
- Mélanges clairs p.174
- Mélanges noirs p.174
- Mélanges silicones p.174
- Membranes de pompes p.161
- Moules de cuisson p.168
- N**
- Nez de marches p.168
- O**
- Obturateurs de conduites
de fluides (bâtiment) p.159
- Obturateurs de conduites de fluides
(équipement industriel) p.161
- P**
- Paliers pour arbre coulissant ou rotatif p.161
- Pansements adhésifs p.167
- Pare chocs p.154
- Pièces adhésives au métal
ou au plastique (bâtiment) p.159
- Pièces adhésives au métal
ou au plastique (électronique) p.164
- Pièces adhésives au métal
ou au plastique (équipement industriel) p.161
- Pièces en silicone pour électroménager p.164
- Pièces micro cellulaires p.154
- Pièces moulées caoutchouc
métal (transport) p.154
- Pièces pharmaceutiques en silicone p.167
- Pièces pour appareillage électrique p.164
- Plaques compactes pour semelles en
caoutchouc p.169
- Plaques en caoutchouc p.172
- Plaques en caoutchouc cellulaire p.169
- Plots antisismiques p.159
- Pneumatiques rechapés p.158
- Poudres, poudrettes et granulés p.175
- Produits pour récipients devant
contenir des denrées alimentaires p.165
- Profilés cellulaires en caoutchouc p.161
- Profilés compacts en caoutchouc p.161
- Profilés d'étanchéité aéronautique p.156
- Profilés d'étanchéité carrosserie
automobile p.156
- Profilés d'étanchéité en caoutchouc p.159
- Profilés d'étanchéité en TPE p.159
- Profilés d'étanchéité train, métro
ou marine p.156
- Profilés pour joints de bâtiment
(murs rideaux) p.159
- R**
- Raccords p.154
- Raccords p.164
- Raclettes lave vitres p.168
- Réservoirs souples p.159
- Réservoirs souples aéronautique p.156
- Revêtements de cuves p.163
- Revêtements de sol pour étable... p.165
- Revêtements de sols et murs,
tapis en caoutchouc p.159
- Rotors de pompes p.161
- Rouleaux calandés pour ébauches p.175
- Rubans p.173
- Rubans adhésifs de masquage p.171
- Rubans adhésifs d'emballage p.171
- Rubans adhésifs médicaux p.171

- Rubans adhésifs pour isolation électrique...p.171
- Rubans adhésifs techniques double face ...p.171
- Rubans adhésifs techniques simple face ...p.171

S

- Semelles de rails p.156
- Semelles en caoutchouc p.169
- Sols sportifs et aires de jeux p.170
- Soufflets p.154
- Soufflets d'interconnexion p.156
- Structures gonflables p.159
- Supports antivibratoires p.154

T

- Tabliers de protection p.167
- Tapis antidérapants p.168
- Tapis anti-fatigue p.159
- Tapis de convoyage p.165
- Tapis pour utilitaires et commerciaux p.156
- Tétines, sucettes, capuchons,
compte-gouttes p.167
- Tissus caoutchoutés p.172
- Trayons p.165
- Trottoirs roulants p.159
- Tubes à gaz p.159
- Tubes et tuyaux pour agriculture
et agro-alimentaire p.165
- Tubes et tuyaux pour équipement industriel
(dragage, soudage, liquides alimentaires...) p.161
- Tubes et tuyaux pour usage médical p.167
- Tuyaux de direction p.154
- Tuyaux en caoutchouc pour air et eau p.154
- Tuyaux en caoutchouc pour incendie p.161
- Tuyaux frein p.154
- Tuyaux off shore p.161
- Tuyaux pour machine à laver p.164

V

- Valves enrobées pour pneumatiques p.158
- Ventouses p.161
- Ventouses p.168
- Vessies p.156
- Vêtements et gants de protection p.167

PRODUCTS

- A**
- Adhesive masking tape p.171
 - Adhesive sheets p.171
 - Adhesive tapes for electrical insulation p.171
 - Adhesives and rubber solutions p.171
 - Agriculture conveyor belt p.165
 - Air spring p.156
 - Aircraft tyres p.158
 - Anti-clust masks p.167
 - Anti-fatigue mat p.159
 - Anti-finger-pinching p.159
 - Antivibration mountings p.154
- B**
- Bearings for sliding or rotating shafts p.161
 - Bicycle tyres p.158
 - Black compounds p.174
 - Bladders p.156
 - Blanks (type Barwell) p.175
 - Brake piston cups p.154
 - Bridge bearing p.159
 - Building gaskets p.159
 - Bumpers p.154
- C**
- Calendred rolls for blanks p.175
 - Cattle shed rubber floor p.165
 - Cellular rubber profiles p.161
 - Cellular rubber sheets p.169
 - Cellular rubber sheets and strips p.172
 - Clear compounds p.174
 - Closures for transfusions, perfusions and antibiotics, syringe fittings p.167
 - Compact rubber sheets and strips p.172
 - Connections p.154
 - Conveyor belts p.161
 - Cooking molds p.168
 - Coupling p.164
 - Cut sheets p.172
 - Cylinder head gasket p.154
- D**
- Dental accessories p.167
 - Diaphragm p.156
 - Diving suits and equipment p.170
 - Dock fenders p.159
 - Door stops p.168
 - Double size adhesive tapes p.171
 - Drainage-tubes and probes p.167
 - Duckboard p.159
- E**
- Earthmover/OTR tyres p.158
 - Earthquake isolation bearings p.159
 - Ebonite linings p.163
- Elastic band p.168
 - Electric cables p.164
 - Electrical equipment components p.164
 - Embossed or impressed rubber sheets p.172
 - Escalator handrail p.159
 - Expansion seals p.159
 - Expansion sleeves p.161
 - Extruded blanks p.175
- F**
- Flat transmission belts
(household electric appliance) p.164
 - Flat transmission belts (industrial equipment) p.161
 - Flat transmission belts (transport) p.154
 - Flexible bearings p.154
 - Flexible couplings p.161
 - Flexible tanks p.159
 - Flexible tanks for aerospace p.156
 - Fluid piping plugs (packers)
Building/Public work p.159
 - Fluid piping plugs (packers)
Industrial equipment p.161
 - Foot pedal pads p.154
 - Furniture, chair or ladder pads p.168
- G**
- Gardening and DIY gloves p.168
 - Gasket porthole p.164
 - Grooved transmission belts
(household electric appliance) p.164
 - Grooved transmission belts
(industrial equipment) p.161
 - Grooved transmission belts (transport) p.154
- H**
- Hospital sheeting, napkins, bedsheets,
operating areas p.167
 - Hot water bottles and bulbs p.167
 - Household appliance door framing p.164
 - Household gloves p.168
- I**
- Inflatable dinghies p.156
 - Inflatable seals p.154
 - Inflatable structures p.159
 - Inner tubes p.158
- J**
- Jar seals p.165
- K**
- Karting tyre casings p.158
- L**
- Land vehicle tyres p.158
 - Lining-segment gaskets p.159
 - Low pressure tyres for agriculture p.158
- M**

- Magnetic rubber p.164
- Mats for utility and commercial vehicles p.156
- Medical adhesive tapes p.171
- Medical gloves p.167
- Medical seals p.167
- Medical tubes and hoses p.167
- Metal or plastics bonded parts
 Building/Public works p.159
- Metal or plastics bonded parts
 Industrial equipment p.161
- Milking machine teat cups p.165
- Moped tyres p.158
- Motorcycle tyres p.158
- Moving walkway p.159
- N**
- Natural rubber small laminated strips p.173
- O**
- O ring (industrial equipment) p.161
- O ring (transport) p.154
- Offshore hoses p.161
- Other compounds p.174
- Other seals (building/public works) p.159
- Other seals (foodstuff) p.165
- Other seals (household electric appliance) p.164
- Other seals (industrial equipment) p.161
- Other seals (transport) p.154
- Other tubes and hoses for building p.159
- Others p.154
- Others p.156
- P**
- Packing adhesive tapes p.171
- Parts bonded to metal or plastics (electronic) p.164
- Passenger car tyres p.158
- Pharmaceutical silicone parts p.167
- Pharmaceutical stoppers p.167
- Pipe seals p.159
- Polyurethane microcellular parts p.154
- Polyurethane sheets p.172
- Pourable sealing compound p.165
- Powder, crumbs and granules p.175
- Printers' blankets p.161
- Products for foodstuffs containers p.165
- Protective aprons p.167
- Protective clothing p.167
- Pump diaphragms p.161
- Pump's rotors p.161
- R**
- Rail pads p.156
- Railway and tube train tyres p.158
- Resin photopolymer plastes for printing
 packaging p.161
- Retreaded tyres p.158
- Ribbons p.173
- Rollers p.161
- Rubber automotive hoses > air and water p.154
- Rubber automotive hoses > brake p.154
- Rubber automotive hoses > steering p.154
- Rubber boots and bellows p.154
- Rubber boots and half-boots p.169
- Rubber carpets p.168
- Rubber coated fabrics p.172
- Rubber covered tyre valves p.158
- Rubber coverings for shafts and rollers p.163
- Rubber fire hoses p.161
- Rubber floor and wall coverings, mats p.159
- Rubber gas tubes p.159
- Rubber mattresses p.168
- Rubber plates p.172
- Rubber sealing profiles p.159
- Rubber sheets and strips
 with self adhesive coating p.172
- Rubber sheets for contact with foodstuffs p.165
- Rubber soles p.169
- Rubber-metal moulded parts p.154
- S**
- Safety shoes p.169
- Sealant mastic p.159
- Sealing profiles for aerospace p.156
- Sealing profiles for automotive p.156
- Sealing profiles for railway p.156
- Silicone anaesthesia masks p.167
- Silicone compounds p.174
- Silicone parts for household appliances p.164
- Single size adhesive tapes p.171
- Smooth rubber sheets p.172
- Solid rubber profiles p.161
- Solid rubber sheets for soles p.169
- Solid tyres p.158
- Sponges p.168
- Sports equipment, buoys, belts, etc. p.170
- Sports flooring p.170
- Stair nosing p.168
- Sticking bands p.167
- Straps p.173
- Suction cups p.161
- Suction cups p.168
- Surface protective films p.171
- T**
- Tank linings p.163
- Tank tracks and pads p.156
- Tap washers p.159
- Teats, dummies, caps, medicine droppers p.167

- Tennis and golf balls p.170
- Threads and cords with round or oval section p.173
- Threads and cords with square or rectangular section p.173
- TPE sealing profiles p.159
- Truck tyres p.158
- Tubes and hoses for agriculture and agrofood industry p.165
- Tubes and hoses for industry p.161
- Tubes for washing machine p.164
- Tyre tread p.158
- Tyres for industrial equipment, tractors p.158
- V**
- V-Belts (household electric appliance) p.164
- V-Belts (industrial equipment) p.161
- V-belts (transport) p.154
- W**
- Watchband p.168
- Window squeegees p.168
- Windscreen wiper blades p.154



Moules pour injection en automatique et sans bavure de pieces en silicone liquide et malaxable



Etude, realisation, essais sur notre presse équipéee robot



Moulage de pré-series de validation (LSR)

OLABERRIA
745 route de Xopolo
64480 USTARITZ
Tel:05 59 93 02 17
www.olaberria.fr

Contact Devis/ Etudes
B.Berhouet
b.berhouet@olaberria.fr



SOLUTIONS PLASTIQUES

Transformation des matières plastiques

- Thermoformage fine, forte épaisseur et grandes dimensions
- Soudure Haute Fréquence
- Conditionnement à façon

Concepteur et fabricant d'ensembles et sous-ensembles de solutions sur-mesure rigides et/ou souples qui répondent à des problématiques spécifiques.

Marchés :
Génie civil | Industrie transport | Génie climatique | manutention

Famille produits :
Plateau de manutention | Pièce d'habillage | Cartérisation | Capotage | Poches souples | filtre à particules | Contenant étanche ...

Services associés : Assemblage | pliage | Soudure ultrason | Pose d'accessoires | Parachèvement | Peinture | Sérigraphie ...

Parc Machine Velfor industrie
7 thermoformeuses plaques
3 centres d'usinage
1 bureau d'études et d'outillage intégrés





velfor

Plast

Partenaire de vos développements

Route du Velay
43500 St-Pal-de-Chalencou
Tél 04.71.61.30.51
contact@velfor.com

www.velfor.com

LES TECHNIQUES DE TRANSFORMATION

A	
• Adhésation	p.149
• Autres techniques	p.146
C	
• Calandrage	p.146
• Confection	p.146
E	
• Enduction	p.146
• Extrusion monomatière	p.146
• Extrusion multimatières	p.146
• Extrusion-vulcanisation continue	p.146
• Extrusion-vulcanisation discontinue	p.146
F	
• Finition - autre	p.149
• Finition - cryogénie	p.149
• Finition - découpe	p.149
• Finition - rectification	p.149
• Finition - tronçonnage	p.149
G	
• Garnissage anticorrosion	p.146
• Garnissage cylindre	p.146
• Gravure	p.146
M	
• Mélangeage en mélangeur interne	p.146
• Mélangeage sur mélangeur à cylindres	p.146
• Moulage par compression	p.146
• Moulage par compression transfert	p.146
• Moulage par injection	p.146
S	
• Surmoulage	p.146
T	
• Trempage	p.146

PROCESSING

A	
• Adhesion promoting	p.149
• Anti-corrosive covering	p.146
B	
• Banbury mixing	p.146
• Building	p.146
C	
• Calendring	p.146
• Co-extrusion	p.146
• Compressing moulding	p.146
• Cutting finishing	p.149
D	
• Dipping	p.146
• Duplicate moulding	p.146
E	
• Extrusion	p.146
• Extrusion / in line vulcanization	p.146
• Extrusion / off line vulcanization	p.146
F	
• Finishing (others)	p.149
• Freezing finishing	p.149
G	
• Graining	p.146
• Grinding finishing	p.149
I	
• Injection moulding	p.146
O	
• Open mill mixing	p.146
• Other moulding	p.146
R	
• Roller covering	p.146
S	
• Sectional cutting finishing	p.149
• Spreading	p.146
T	
• Transfer compression moulding	p.146

LES MATIÈRES PREMIÈRES TRANSFORMÉES

A	
• Autres caoutchoucs	p.151
B	
• Butadiène BR	p.151
• Butadiène-acrylonitrile NBR, HNBR	p.151
• Butadiène-styrène SBR	p.151
• Butyl IIR, BIIR, CIIR	p.151
C	
• Caoutchouc naturel	p.151
• Copolymère d'acrylate ACM, AEM	p.151
E	
• Elastomères thermoplastiques	p.151
• EPDM	p.151
• Epichlorhydrine CO, ECO	p.151
• Ethylène vinyl acétate EVA	p.151
F	
• Fluorocarboné FKM	p.151
I	
• Isoprène synthétique IR	p.151
P	
• Polychloroprène CR	p.151
• Polyéthylène chlorosulfoné CSM	p.151
• Polyuréthane AU, EU	p.151
• Poudre	p.151
S	
• Silicone VMQ, FVMQ, PVMQ	p.151

RAW MATERIALS USED BY CONVERTERS

A	
• Acrylic copolymer ACM, ANM	p.151
• Acrylonitrile butadiene rubber NBR, HNBR	p.151
B	
• Butadiene rubber BR	p.151
• Butyl rubber IIR, BIIR, CIIR	p.151
C	
• Chloroprene rubber	p.151
• Chlorosulphonated polyethylene CSM	p.151
• Crumb rubber	p.151
E	
• Epichlorhydrin rubber CO, ECO	p.151
• Ethylene-propylene-diene terpolymer EPDM	p.151
• EVA	p.151
F	
• Fluororubber FPM	p.151
N	
• Natural rubber	p.151
O	
• Other rubbers	p.151
P	
• Polyurethane rubber AU, EU	p.151
S	
• Silicone rubber VMQ, FVMQ, PVMQ	p.151
• Styrene-butadiene rubber SBR	p.151
• Synthetic isoprene rubber IR	p.151
T	
• Thermoplastic rubbers	p.151

LES MATIÈRES PREMIÈRES COMMERCIALISÉES

A	
• Agents adhésifs	p.178
• Agents de démoulage	p.178
• Agents de mise en œuvre	p.178
• Agents gonflants	p.178
• Agents vulcanisants, accélérateurs et retardateurs	p.178
• Antidégadants, antioxygènes, antiozones	p.178
• Antistatiques, ignifugeants, fongicides	p.178
• Autres bio-matériaux	p.179
• Autres charges claires	p.178
• Autres élastomères thermoplastiques	p.177
• Autres produits chimiques	p.178
B	
• Butadiène-acrylonitrile NBR, HNBR	p.176
• Butadiène-styrène SBR	p.176
• Butyl IIR, BIIR, CIIR	p.176
C	
• Caoutchouc régénéré	p.176
• Carbonates	p.178
• Charges d'origine végétale	p.179
• Copolymère d'acrylate ACM, AEM	p.176
E	
• Élastomères	p.179
• EPDM	p.176
• Épichlorhydrines CO, ECO	p.176
• Éthylène vinyl acétate EVA	p.176
F	
• Factices	p.178
• Fluorocarboné FKM	p.176
K	
• Kaolin	p.178
N	
• Nanocharges	p.178
• Naturel NR	p.176
• Noirs de carbone	p.178
O	
• Oléphiniques (TPV, TPO)	p.177
P	
• Pigments et colorants	p.178
• Plastifiants	p.178
• Plastifiants	p.179
• Polyamide (PEBA)	p.177
• Polybutadiène BR	p.176
• Polychloroprène CR	p.176
• Polyesters (COPE)	p.177
• Polyéthylène chloré CM, CPE	p.176
• Polyéthylène chlorosulfoné CSM	p.176
• Polyisoprène synthétique IR	p.176
• Polyuréthane (TPU)	p.177
• Polyuréthane AU, EU	p.176
• Poudre	p.176
S	
• Silice	p.178
• Silicone VMQ, FVMQ, PVMQ	p.176
• Solvants	p.178
• Styrényque (SBS, SIS, SEBS)	p.177
T	
• Talc	p.178

STÉARINERIE DUBOIS



Nos esters pour l'industrie des caoutchoucs et des polymères :

- Plastifiants
- Agents de mise en œuvre
- Antistatiques
- Lubrification interne et externe

STEARINERIE DUBOIS FILS
696 rue Yves Kermen
F-92100 Boulogne Billancourt
Tél. : 33 1 46 10 07 30
info@duboisexpert.com

 Fabrication française

Visitez notre nouveau site internet : www.stearinerie-dubois.com

RAW MATERIALS PROVIDED BY SUPPLIERS

- A**
- Accelerators, retarders and vulcanizing agents p.178
 - Acrylic copolymer ACM, ANM p.176
 - Acrylonitrile butadiene rubber NBR, HNBR p.176
 - Antidegradants, antioxidants, antiozants agents p.178
 - Antistatic agents, flame retarders, fungicides p.178
- B**
- Bio-fillers p.179
 - Blowing agents p.178
 - Butadiene rubber BR p.176
 - Butyl rubber IIR, BIIR, CIIR p.176
- C**
- Carbobates p.178
 - Carbon black p.178
 - Chloropolyethylene rubber CM, CPE p.176
 - Chlorosulphonated polyethylene CSM p.176
 - Crumb rubber p.176
- E**
- Elastomers p.179
 - EPDM rubber p.176
 - Epichlorhydrin rubber p.176
 - Ethylene vinyl acetate rubber p.176
- F**
- Facticides p.178
 - Fluororubber FPM p.176
- K**
- Kaolin p.178
- N**
- Nanoscales fillers p.178
- Natural rubber p.176
- O**
- Olephinics (TPV, TPO) p.177
 - Other bio-materials p.179
 - Other non black fillers p.178
 - Others p.178
 - Others TPE p.177
- P**
- Pigments and coloring agents p.178
 - Plasticizers p.178
 - Plasticizers p.179
 - Polyamide (PEBA) p.177
 - Polychloroprene rubber p.176
 - Polyesters (COPE) p.177
 - Polyurethane (TPU) p.177
 - Polyurethane rubber AU, EU p.176
 - Processing aids p.178
- R**
- Reclaimed rubber p.176
 - Release agents p.178
 - Rubber metal adhesive agents p.178
- S**
- Silica p.178
 - Silicone rubber VMQ, FVMQ, PVMQ p.176
 - Solvents p.178
 - Styrene-butadiene rubber SBR p.176
 - Styrenic (SBS, SIS, SEBS) p.177
 - Synthetic isoprene rubber IR p.176
- T**
- Talc p.178



**COLMANT
CUEVELIER**
member of SANDK RUBBER GROUP

**COMPOUND
DEPARTMENT**

Z.I. Rue de Maulage
54920 Villers La Montagne
+33 (0)3 82 26 07 00

LA FORMULE ADAPTÉE À VOS BESOINS ET À VOTRE PROCESSUS DE TRANSFORMATION



48h. Votre offre commerciale

8j. Livraison (sans stock)

5j. Mélange d'essai

Conditionnements adaptés



Ingénieur chimiste à votre écoute



Mélangeur 200 kg / batch



LES MATÉRIELS DE TRANSFORMATION ET D'ESSAI

A	
• Autres	p.179
C	
• Calandre	p.179
E	
• Étuves pour vulcanisation	p.179
• Extrudeuse	p.179
L	
• Ligne de vulcanisation bain de sel	p.179
• Ligne de vulcanisation UHF, y compris four choc	p.179
M	
• Mélangeur à cylindres	p.179
• Mélangeur interne	p.179
P	
• Pompe à engrenages	p.179
• Presse à compression	p.179
• Presse à injecter horizontale	p.179
• Presse à injecter verticale	p.179

PROCESSING AND TESTING EQUIPMENTS

A	
• Calender	p.179
• Compression press	p.179
• Cylinders mixer	p.179
E	
• Extrusion machine	p.179
G	
• Gears' pump	p.179
H	
• HHF vulcanization line, included chock oven	p.179
• Horizontal press injection	p.179
I	
• Internal mixer	p.179
O	
• Others	p.179
• Ovens for vulcanization	p.179
S	
• Salt bath vulcanization line	p.179
V	
• Vertical press injection	p.179

Une précision maximale pour les plus petites quantités

motan[®] colortronic[®]

MINIBLEND V

Avec un dosage à disque haute précision

think materials management

motan-colortronic sas - 17 Rue des Cerisiers - 91045 Evry - France www.motan-colortronic.com



LES ENTREPRISES DU CAOUTCHOUC EN FRANCE ET LEUR FICHE SIGNALÉTIQUE

Rubber manufacturers in France
and their identification sheet



ACAPLAST COMPOUND

"Notre savoir faire au service du vôtre"

Mélanges noirs

- Développement de formules à la demande
- Catalogue existant avec de nombreuses formules



- 1500 T de mélanges / an
- Tous types de transformation
- Tous types d'élastomères (sauf silicone)
- De 30 à 90 Shores A
- De la petite à la grande série
- Bandes, plaques et granulés

Calandrage



- Ebauche avec épaisseur à la demande
- Respect des normes
- Laboratoire de test et R&D

Mélanges couleurs



ACAPLAST COMPOUND

www.acaplast.com

3M FRANCE

SIÈGE SOCIAL

Boulevard de l'Oise
95006 CERGY-PONTOISE CEDEX
Tél. : 01 30 31 61 61
www.3m.fr

ACTIVITÉ : Fabricant de colles et rubans adhésifs

GROUPE : 3M

IMPLANTATION(S) ÉTRANGÈRE(S) : Monde

DATE DE CRÉATION : 1902

CODE APE : 2391Z

A.C.I. (ATELIERS DU CAOUTCHOUC INDUSTRIEL)

SIÈGE SOCIAL

1, rue Émile Zola
77450 MONTRY
Tél. : 01 60 04 20 09
www.aci-rubber.com
contact@aci-rubber.com

ACTIVITÉ : Transformateur de caoutchouc et TPE
Transformateur PTFE, PEEK et autres plastiques
hautes performances

CA EN MILLIONS D'EUROS : 3

EFFECTIFS : 22

IMPLANTATION(S) ÉTRANGÈRE(S) : Allemagne,
Belgique, Espagne, Grande-Bretagne, Italie,
Pologne, Suisse, USA

DATE DE CRÉATION : 1958

CODE APE : 2219Z

CONTACT(S) :

PRÉSIDENT-DIRECTEUR GÉNÉRAL : Steve DROUILLAT
DIRECTEUR GÉNÉRAL : Alexandre ALBERTI
COMMERCIAL/MARKETING : Gauthier DROUILLAT

AB CAOUTCHOUC

SIÈGE SOCIAL

12, rue du Champ de l'Aire
Z.I. des Brunelleries
49080 BOUCHEMAINE
Tél. : 02 41 35 00 05
www.abcaoutchouc.com / www.dalsouple.fr
contact@abcaoutchouc.com

ACTIVITÉ : Transformateur de caoutchouc et TPE
Négoce de pièces techniques en caoutchouc

GROUPE : AB CAOUTCHOUC / DALSOUPLE

CA EN MILLIONS D'EUROS : 3,5

EFFECTIFS : 20

NBRE D'ÉTABLISSEMENT(S) SECONDAIRE(S) EN FRANCE : 1

DATE DE CRÉATION : 1994

CODE APE : 2219Z

CONTACT(S) :

GÉRANT, COMMUNICATION : Jean DA SILVA
COMMERCIAL/MARKETING : Cécile LHERBETTE

ADMINISTRATION/FINANCES, RH, FORMATION :

Agnès BLOUIN

ACHATS : Anaïs DUBUISSON

TECHNIQUE/R&D : Pierre FOURRIER

ENVIRONNEMENT/SANTÉ/SÉCURITÉ : Etienne BLOUIN

ÉTABLISSEMENT SECONDAIRE EN FRANCE

DALSOUPLE

4, rue du Champ de Montigny

Z.I. des Brunelleries

49080 BOUCHEMAINE

Tél. : 02 41 35 00 05

contact@dalsouple.fr

ABA (ATELIERS DE BANDES ET ACCESSOIRES)

SIÈGE SOCIAL

Rue de l'Épée
Z.A. le Puy-Saint-Bonnet
49300 CHOLET
Tél. : 02 41 56 56 56
www.aba-maintenance.fr
direction@aba-maintenance.fr

ACTIVITÉ : Transformateur de caoutchouc et TPE

Négoce de pièces techniques en caoutchouc

CA EN MILLIONS D'EUROS : 1,3

EFFECTIFS : 9

DATE DE CRÉATION : 1996

CODE APE : 2219Z

CONTACT(S) :

GÉRANT : Joël BILLI

ABR (ATLANTIQUE BRETAGNE RECHAPAGE)

SIÈGE SOCIAL

51, Hent Penhoad Braz
Zone Artisanale
29700 PLOMELIN
Tél. : 02 98 55 46 72
www.abrechapage.com
dominique.jegou@abrechapage.fr

ACTIVITÉ : Rechapage de pneumatiques

CA EN MILLIONS D'EUROS : 5

EFFECTIFS : 32

DATE DE CRÉATION : 1987

CODE APE : 2211Z

CONTACT(S) :

DIRECTEUR : Dominique JEGOU

COMMERCIAL : Stéphane ROUSSEAU

TECHNIQUE : Richard JANNIC

ACAPLAST FRANCE

SIÈGE SOCIAL

78, rue de Reims
94700 MAISONS-ALFORT
Tél. : 01 43 76 80 40

www.acaplast.com
acaplast@acaplast.com

ACTIVITÉ : Transformateur de caoutchouc et TPE
 Négoce de pièces techniques en caoutchouc
 Fabricant de pièces techniques en plastique et
 LSR/silicone. Surrmoulage

GRUPE : ACAPLAST

CA EN MILLIONS D'EUROS : 35

EFFECTIFS : 350

NBRE D'ÉTABLISSEMENT(S) SECONDAIRE(S) EN FRANCE : 7

IMPLANTATION(S) ÉTRANGÈRE(S) : Tunisie

DATE DE CRÉATION : 1958

CODE APE : 2223Z

CONTACT(S) :

PRÉSIDENT, COMMERCIAL/MARKETING :

Jérémie CHOUKROUN

ADMINISTRATION/FINANCES, RH : Candice LARRECHE

TECHNIQUE/R&D : Thierry COUCAUD,

Jean-Philippe MANDROU

ÉTABLISSEMENTS SECONDAIRES EN FRANCE

ACAPLAST SAS

Z.I. de Lagette

23210 BENEVENT-L'ABBAYE

Tél. : 05 55 81 54 32

acaplast@acaplast.com

HYÈRES PROFILÉS

1, route de Limoges

23210 MARSAC

Tél. : 05 55 81 53 50

acaplast@acaplast.com

PROFILEC

1, route de Limoges

23210 MARSAC

Tél. : 05 55 81 53 50

acaplast@acaplast.com

PROMEL BRUNELLA TECHNOLOGIES

2, rue de Selles

51490 PONTFAVERGER

Tél. : 03 26 48 72 73

acaplast@acaplast.com

AI2P

11, rue Ampère

Z.I. de Saux

65000 LOURDES

Tél. : 05 62 42 13 00

acaplast@acaplast.com

TUPI CAOUTCHOUC

Avenue Georges Desnos

72400 LA FERTÉ BERNARD

Tél. : 02 43 93 06 80

acaplast@acaplast.com

ACAP 82

1650, route de Villebrumier

82370 REYNIÈS

Tél. : 05 63 25 12 12

acaplast@acaplast.com

ADDAX

SIÈGE SOCIAL

62, route du Coin

42400 SAINT-CHAMOND

Tél. : 04 77 31 02 16

www.addax-gaz.com

ACTIVITÉ : Fabricants de tubes et flexibles gaz

CODE APE : 2219Z

CONTACT(S) :

DIRECTION GÉNÉRALE : Yann de KERTANGUY

ADDIX

SIÈGE SOCIAL

31, Impasse Pierre Paul Prudhon

94200 IVRY-SUR-SEINE

Tél. : 01 46 72 65 04

www.addix.fr

sales@addix.axon-cable.fr

ACTIVITÉ : Transformateur de caoutchouc et TPE

GRUPE : AXON CABLE

CA EN MILLIONS D'EUROS : 2,5

EFFECTIFS : 36

DATE DE CRÉATION : 1949

CODE APE : 2219Z

CONTACT(S) :

DIRECTEUR GÉNÉRAL : Christelle OLIVIÉ

COMMERCIAL/MARKETING : Jean-François VINCENT

ADESIA

SIÈGE SOCIAL

Z.A.C. de Chavanne

243, rue de Chavanne

69400 ARNAS

Tél. : 04 74 68 22 55

www.adesia.com

contact@adesia.com

ACTIVITÉ : Fabricant de rubans adhésifs

DATE DE CRÉATION : 1975

CODE APE : 1396Z

AFLEX SARL

SIÈGE SOCIAL

67, route du Blanc

36700 CHÂTILLON-SUR-INDRE

Tél. : 02 54 38 83 36

www.aflex.fr

aflex@wanadoo.fr

ACTIVITÉ : Fabricant de durites. Extrusion, moulage
 élastomères

DATE DE CRÉATION : 1992

CODE APE : 2219Z

CONTACT(S) :

GÉRANT, COMMERCIAL/MARKETING : Thierry PASQUIER

AGILA NV

SIÈGE SOCIAL

Rozendaalstraat 24
8900 IEPER
BELGIQUE
Tél. : 00 32 57 21 61 61
www.agila.be
info@agila.be

ACTIVITÉ : Fabricant de machines et équipements pour l'industrie du caoutchouc
CA EN MILLIONS D'EUROS : 3
IMPLANTATION(S) ÉTRANGÈRE(S) : Belgique

CONTACT(S) :

DIRECTEUR GÉNÉRAL, COMMERCIAL/MARKETING, ADMINISTRATION/FINANCES, RH, ACHATS, TECHNIQUE/R&D, FORMATION, ENVIRONNEMENT/SANTÉ/SÉCURITÉ, COMMUNICATION : Geert LAPAUW

AGRIPSOL

SIÈGE SOCIAL

12-14, avenue Marc Sangnier
92390 VILLENEUVE-LA-GARENNE
Tél. : 01 40 85 84 84
www.agripsol.fr
info@agripsol.fr

ACTIVITÉ : Transformateur de caoutchouc et TPE
Négoce de pièces techniques en caoutchouc
GROUPE : HOLDING DSA
CA EN MILLIONS D'EUROS : 1,8
EFFECTIFS : 11
DATE DE CRÉATION : 1981
CODE APE : 2219Z

CONTACT(S) :

PRÉSIDENTE, ADMINISTRATION/FINANCES, RH, ACHATS, TECHNIQUE/R&D, FORMATION, ENVIRONNEMENT/SANTÉ/SÉCURITÉ : Delphine CAILLÈRE
COMMUNICATION : Céline DRAPP

AIGLE INTERNATIONAL SA

SIÈGE SOCIAL

17-23, rue Saint-Denis
92100 BOULOGNE-BILLANCOURT
Tél. : 01 41 31 74 00
www.aigle.com
c.delaveau@aigle.com

ACTIVITÉ : Fabricant de bottes en caoutchouc
CA EN MILLIONS D'EUROS : 101,9
EFFECTIFS : 676
NBRE D'ÉTABLISSEMENT(S) SECONDAIRE(S) EN FRANCE : 41
IMPLANTATION(S) ÉTRANGÈRE(S) : Allemagne, Chine,

*Constructeur d'équipements
pour l'industrie du caoutchouc
et des plastiques*



Trancheuses



Presses de laboratoire



Mélangeurs de laboratoire

Agila SA

Rozendaalstraat 24 - 8900 Ieper - Belgique
tel. +32 57 21 61 61 fax +32 57 20 65 56

www.agila.be

Espagne, Grande-Bretagne, Japon

DATE DE CRÉATION : 1978

CODE APE : 4771Z

CONTACT(S) :

PRÉSIDENT-DIRECTEUR GÉNÉRAL : Romain GUINIER
 COMMERCIAL/MARKETING : Pierre LAGRANGE
 ADMINISTRATION/FINANCES, RH : Sylvain DÉMOCRATE,
 Sophie MOUHIEDDINE
 ACHATS : Irène RABUSSIER
 TECHNIQUE/R&D : Nathalie BLANCHET
 FORMATION : Karine DEVANT
 ENVIRONNEMENT/SANTÉ/SÉCURITÉ : Yves TROUSSELLE
 COMMUNICATION : Marie-Andrée JÉZÉQUEL

ÉTABLISSEMENT SECONDAIRE EN FRANCE

AIGLE INTERNATIONAL SA

Z.I. Saint Ustre
 86220 INGRANDES-SUR-VIENNE
 Tél. : 05.49.02.38.00
 c.delaveau@aigle.com

ALFAGOMMA FRANCE

SIÈGE SOCIAL

13, rue de la Perdrix
 Z.A.C. Paris Nord 2
 93290 TREMBLAY-EN-FRANCE
 Tél. : 01 48 17 21 21
 www.alfagomma.com
 agfrance.info@alfagomma.com

ACTIVITÉ : Transformateur de caoutchouc et TPE
 Négoce de pièces techniques en caoutchouc
 Assembleur de flexibles
 GROUPE : ALFAGOMMA
 CA EN MILLIONS D'EUROS : 24
 EFFECTIFS : 106
 NBRE D'ÉTABLISSEMENT(S) SECONDAIRE(S) EN FRANCE : 1
 IMPLANTATION(S) ÉTRANGÈRE(S) : Monde
 DATE DE CRÉATION : 1947
 CODE APE : 4669B

CONTACT(S) :

DIRECTEUR GÉNÉRAL : Tiziano CICCHITTI
 COMMERCIAL/MARKETING : Michel CARILLIER,
 Philippe DUPUIS
 ADMINISTRATION/FINANCES, RH : Désirée AMOI,
 Bertrand GEOFFROY
 ACHATS : Stefania DUPUIS, Steeve KNOCKAERT,
 Pierre SUEUR
 TECHNIQUE/R&D : Gérard POGODALLA
 ENVIRONNEMENT/SANTÉ/SÉCURITÉ : Katia JANICKI
 COMMUNICATION : Fanny IWANIEC

ÉTABLISSEMENT SECONDAIRE EN FRANCE

ALFAGOMMA FRANCE

13, rue Roger Salengro
 62880 VENDIN-LE-VIEIL
 Tél. : 03 21 69 36 34
 agfrance.info@alfagomma.com

ALLIANCE CAOUTCHOUC

SIÈGE SOCIAL

5, avenue André Dulin
 Z.I. des Soeurs
 17300 ROCHEFORT
 Tél. : 05 46 99 68 86
 www.alliance-caoutchouc.com
 info@alliance-caoutchouc.com

ACTIVITÉ : Transformateur de caoutchouc et TPE
 Négoce de pièces techniques en caoutchouc
 CA EN MILLIONS D'EUROS : 1
 EFFECTIFS : 9
 DATE DE CRÉATION : 2003
 CODE APE : 2219Z

CONTACT(S) :

PRÉSIDENTE, COMMERCIAL/MARKETING, ACHATS,
 FORMATION, COMMUNICATION : Corinne CHAIGNEAU
 ADMINISTRATION/FINANCES, RH, ACHATS,
 ENVIRONNEMENT/SANTÉ/SÉCURITÉ : Pascal BEGUIER
 TECHNIQUE/R&D : Gabriel CHAIGNEAU



The image shows a promotional graphic for Alliance Caoutchouc. At the top, the logo features a stylized green and grey 'C' with a gear-like shape inside, followed by the text 'alliance CAOUTCHOUC' in green and blue. Below the logo, it says 'PIÈCES TECHNIQUES ÉLASTOMÈRES À FAÇON'. The background is a collage of various elastomer parts, including O-rings, seals, and hoses. In the bottom right corner, there is a dark grey box with white text: 'Une étude, un projet ? Nous avons la solution'. Below this, it lists industries: 'AGROALIMENTAIRE · AUTOMOBILE · BTP · ÉLECTRICITÉ · TRANSPORT · NAUTISME · MACHINISME...'. At the very bottom, it provides contact information: '5 Avenue André DULIN - ZI des Sœurs - 17300 ROCHEFORT', 'Tél. +33 (0)5 46 99 68 86 - Fax. +33(0)5 46 99 67 38', 'info@alliance-caoutchouc.com - www.alliance-caoutchouc.com', and a small 'MADE IN FRANCE' logo.

AMCO

SIÈGE SOCIAL

18, avenue des Béthunes
95310 SAINT-OUEN-L'AUMONE
Tél. : 01 34 40 80 40
www.amco.tm.fr
contact@amco.tm.fr

ACTIVITÉ : Transformateur de caoutchouc et TPE
Négoce de pièces techniques en caoutchouc

GRUPE : AMCO

CA EN MILLIONS D'EUROS : 8,2

EFFECTIFS : 65

NBRE D'ÉTABLISSEMENT(S) SECONDAIRE(S) EN FRANCE : 1

DATE DE CRÉATION : 1932

CODE APE : 2219Z

CONTACT(S) :

DIRECTEUR GÉNÉRAL, DIRECTEUR COMMERCIAL :
Caroline DESFONTAINE

DIRECTEUR GÉNÉRAL ADJOINT : Grégory DESFONTAINE

ADMINISTRATION/FINANCES, RH, FORMATION :

Gilles UZAN

ACHATS : Laurence STEZYCKI

ÉTABLISSEMENT SECONDAIRE EN FRANCE

AMCO

9, avenue du Vert Galant
95310 SAINT-OUEN-L'AUMÔNE
www.amco.tm.fr

APTAR FRANCE SAS

SIÈGE SOCIAL

Route des Falaises
27100 LE VAUDREUIL
Tél. : 02 32 63 73 73

ACTIVITÉ : fabrication d'emballages en matières
plastiques

CODE NAF : 2222Z

APTAR STELMI SAS INJECTABLE DIVISION

SIÈGE SOCIAL

22, avenue des Nations - Le Raspail Paris Nord II
BP 59415 Villepinte
95944 ROISSY-CHARLES- DE-GAULLE CEDEX
Tél. : 01 48 63 56 56
www.aptar.com
aptarstelmi@aptar.com

ACTIVITÉ : Transformateur de caoutchouc et TPE

GRUPE : APTAR

NBRE D'ÉTABLISSEMENT(S) SECONDAIRE(S) EN FRANCE : 2

IMPLANTATION(S) ÉTRANGÈRE(S) : Chine, Inde, USA

DATE DE CRÉATION : 1964

CODE APE : 2219Z

CONTACT(S) :

PRÉSIDENT : Bas VAN BUIJTENEN

VICE-PRÉSIDENT, COMMERCIAL : Fabrice BOUTEILLE

VICE-PRÉSIDENT, TECHNIQUE/R&D : Ghislain FOURNIER

ADMINISTRATION/FINANCES, RH : Yann HRON

ACHATS : Yann ETCHIAN

ÉTABLISSEMENTS SECONDAIRES EN FRANCE

APTAR STELMI SAS

Rue du Bocage
Z.I. des Biardais
50370 BRECEY
Tél. : 02 33 89 18 20
aptarstelmi@aptar.com

APTAR STELMI SAS

Z.I. du Mesnil
350, rue du Conillot
50400 GRANVILLE
Tél. : 02 33 91 11 10
aptarstelmi@aptar.com

AQUITAINE CAOUTCHOUC 2000

SIÈGE SOCIAL

Les Genets
24210 THENON
Tél. : 05 53 05 22 21
www.aquitainecaoutchouc.com
aquitaine.caoutchouc@wanadoo.fr

ACTIVITÉ : Transformateur de caoutchouc et TPE

DATE DE CRÉATION : 1987

CODE APE : 2219Z

CONTACT(S) :

PRÉSIDENT-DIRECTEUR GÉNÉRAL : Dominique KÜFFER

ARLANXEO ÉLASTOMÈRES FRANCE SAS

SIÈGE SOCIAL

B.P. 80041
76170 LILLEBONNE
Tél. : 02.35.39.47.00
www.arlanxéo.com

GRUPE : ARLANXEO

ACTIVITÉ : Fournisseur de matières premières

IMPLANTATION(S) ÉTRANGÈRE(S) : Monde

DATE DE CRÉATION : 2016

ARLANXEO

Performance Elastomers

ALL AROUND YOU



You might not be able to notice the presence of ARLANXEO as being part of your daily activities. But yet we are all around you - in the tires which helps keep your car fuel-efficient and gives it a good grip on the road, in the brakes and the windshield wipers which enables safe driving also in bad weather conditions and even in the shoes which prevent you from slipping as you walk or run. With our proven track record, ARLANXEO's products are the material of choice by our customers across a diverse range of industries. In short, we help things work well - around the world and around you.

ARLANXEO - a global leader in synthetic elastomers

ARLANXEO ÉMULSION RUBBER FRANCE

SIÈGE SOCIAL

Z.I. Rue du Ried
67610 LA WANTZENAU
Tél. : 03 88 59 20 00
www.arlanxeo.com

ACTIVITÉ : Fournisseur de matières premières
GROUPE : ARLANXEO
IMPLANTATION(S) ÉTRANGÈRE(S) : Monde
DATE DE CRÉATION : 2016

CONTACT(S) :

DIRECTEUR GÉNÉRAL : Rainer EISCHEID
COMMERCIAL/MARKETING : Serge FANGET ,
Marie-Pierre HENTZIEN

ATLANTIC JOINT

SIÈGE SOCIAL

Zone Aéroportuaire D2A
18, rue René Fonck
44860 SAINT-AIGNAN-DE-GRAND-LIEU
Tél. : 02 40 75 87 71
contact@atlanticjoint.fr

ACTIVITÉ : Découpe et transformation
d'élastomères
CA EN MILLIONS D'EUROS : 2,7
EFFECTIFS : 10
DATE DE CRÉATION : 1993
CODE APE : 2219Z

CONTACT(S) :

PRÉSIDENT-DIRECTEUR GÉNÉRAL, ACHATS,
COMMUNICATION : Thierry BOISSONNEAUD
COMMERCIAL/MARKETING, TECHNIQUE/R&D :
Antoine LEFEBVRE
ADMINISTRATION/FINANCES, RH, FORMATION :
Véronique CHARRIER
ENVIRONNEMENT/SANTÉ/SÉCURITÉ : Estelle FAVREAU

AUDEBERT

SIÈGE SOCIAL

72, rue Charles Coulomb
Z.I. Mitry-Compans
77290 MITRY-MORY
Tél. : 01 60 21 63 77
www.audebertcaoutchouc.com
info@audebertcaoutchouc.com

ACTIVITÉ : Transformateur de caoutchouc et TPE
Négoce de pièces techniques en caoutchouc
IMPLANTATION(S) ÉTRANGÈRE(S) : Inde, Italie
DATE DE CRÉATION : 1943
CODE APE : 2219Z

CONTACT(S) :

DIRECTION GÉNÉRALE : Paulo RARO

AUVERGNE CAOUTCHOUC

SIÈGE SOCIAL

Les Viziers
63700 MONTAIGUT-EN-COMBRILLE
Tél. : 04 73 85 40 93
contact@socamont.fr

ACTIVITÉ : Revalorisation de déchets de l'industrie
du caoutchouc
GROUPE : RECORD 63
CA EN MILLIONS D'EUROS : 1,5
EFFECTIFS : 18
DATE DE CRÉATION : 1992
CODE APE : 2219Z

CONTACT(S) :

GÉRANT, ACHATS, COMMUNICATION :
Christophe THERON
COMMERCIAL/MARKETING : Bruno MASSEBEUF
ADMINISTRATION/FINANCES, RH :
Richard BOUGEROL, Christine THERON
FORMATION : Richard BOUGEROL
TECHNIQUE/R&D : Olivier LAPLANCHE
ENVIRONNEMENT/SANTÉ/SÉCURITÉ : Mathilde PERRON

AZELIS FRANCE SAS

SIÈGE SOCIAL

23, rue des Ardennes
75019 PARIS
Tél. : 01 44 73 10 00
www.azelis.com
azelis@azelis.com

ACTIVITÉ : Fournisseur de matières premières
GROUPE : AZELIS
CA EN MILLIONS D'EUROS : 150
EFFECTIFS : 130
IMPLANTATION(S) ÉTRANGÈRE(S) : Monde
DATE DE CRÉATION : 1908
CODE APE : 4675Z

CONTACT(S) :

PRÉSIDENT : Benoît FRITZ
COMMERCIAL/MARKETING : Julien LEFEBVRE
ADMINISTRATION/FINANCES, RH : Maria FOUQUEREL
ENVIRONNEMENT/SANTÉ/SÉCURITÉ : Ahmed DIBOUNE

BALLON PUB

SIÈGE SOCIAL

77, Impasse Tolignat
38210 TULLINS
Tél. : 04 76 07 80 67
www.ballonpub.fr
mb@ballonpub.fr

ACTIVITÉ : Fabricant de ballons
CODE APE : 4649Z

CONTACT(S) :

Maurice BOUCHAYER

CAOUTCHOUC AUDEBERT

moulage - découpe - extrusion - assemblage



Moulage injection et compression

Élastomères toutes duretés,
de l'unité à la très grande série,
SBR, Naturel, Néoprène, Nitrile,
Butyle, EPDM, Silicone, Viton...



Découpe traditionnelle et sur commande numérique

Plaques fibre sans amiante, PTFE, feutre, papier,
polyuréthane, caoutchouc tissu de verre/PTFE,
joint jaquette...

Table de découpe à couteau oscillant.



Extrusion Caoutchoucs cellulaires Caoutchoucs compacts et Thermoplastique

Tous profils, toutes matières



Injection Thermoplastique et Plastique



Tél : 01 60 21 63 77 - Fax : 01 60 21 63 78 - e-mail : info@audebertcaoutchouc.com - www.audebertcaoutchouc.com

ZI de Mitry-Compans - 72, rue Charles de Coulomb - BP216 - 77 292 MITRY-MORY Cedex

SAS au capital de 195 000 € - siret 765 487 521 00037 - APE 2219Z - TVA N°FR59785487521



BECAP-STARVIA-MBE

SIÈGE SOCIAL

69-71, rue Denis Papin

93500 PANTIN

Tél. : 01 48 43 11 13

www.becapstarvia.sitew.fr

becap-starvia@wanadoo.fr

ACTIVITÉ : Transformateur de caoutchouc et TPE

CA EN MILLIONS D'EUROS : 3

EFFECTIFS : 15

NBRE D'ÉTABLISSEMENT(S) SECONDAIRE(S) EN FRANCE : 1

DATE DE CRÉATION : 1969

CODE APE : 2219Z

CONTACT(S) :

GÉRANT : Roger DETAIN

ÉTABLISSEMENTS SECONDAIRES EN FRANCE

ANITECH

71, rue Denis Papin

93500 PANTIN

Tél. : 01 48 10 90 86

anitech@orange.fr

BIESTERFELD FRANCE

SIÈGE SOCIAL

4, boulevard Bellerive

CS 10045

92566 RUEIL-MALMAISON CEDEX

Tél. : 01 55 94 08 88

www.biesterfeld-plastic.com

plastic.fr@biesterfeld.com

ACTIVITÉ : Fournisseur de matières premières

GRUPE : BIESTERFELD

EFFECTIFS : 35

NBRE D'ÉTABLISSEMENT(S) SECONDAIRE(S) EN FRANCE : 1

IMPLANTATION(S) ÉTRANGÈRE(S) : Allemagne,

Autriche, Belgique, Espagne, Grande-Bretagne,

Italie, Maroc, Pays-Bas, Pologne, Tunisie, Turquie

DATE DE CRÉATION : 1989

CODE APE : 4676Z

CONTACT(S) :

DIRECTEUR GÉNÉRAL : Christophe CARIO

COMMERCIAL/MARKETING : Michel ZAPIRAIN

ADMINISTRATION/FINANCES, RH : Catherine BOUDET

TECHNIQUE/R&D : Frédéric LAMON

ÉTABLISSEMENTS SECONDAIRES EN FRANCE

BIESTERFELD FRANCE

9, rue des Forts

Z.A. des Forts

28500 CHERISY

Tél. : 02 37 62 54 00

contact-rubber@biesterfeld.com

BIESTERFELD PRODUITS SPÉCIAUX

SIÈGE SOCIAL

4, boulevard Bellerive

CS 10045

92566 RUEIL-MALMAISON CEDEX

Tél. : 01 55 94 08 89

www.biesterfeld-specialites.fr

ACTIVITÉ : Fournisseur de matières premières

GRUPE : BIESTERFELD

CODE APE : 4675Z

CONTACT(S) :

BUSINESS DEVELOPMENT MANAGER : Olivier CHANDY

BIRLA CARBON COLUMBIAN CHEMICALS EUROPA GMBH

SIÈGE SOCIAL

Podbielskistrasse 160

D-30177 HANNOVER

GERMANY

Tél. : +49 511 630 890

www.birlacarbon.com

ACTIVITÉ : Fournisseur de matières premières

GRUPE : ADITYA BIRLA GROUP / BIRLA CARBON

CA EN MILLIONS DE \$ GRUPE : 40 000 \$

EFFECTIFS GRUPE : 120 000

IMPLANTATION(S) ÉTRANGÈRE(S) : Allemagne, Brésil, Canada, Chine, Corée, Egypte, Espagne, Hongrie, Inde, Italie, Thaïlande, USA

CONTACT(S) :

VICE PRÉSIDENT DES VENTES : José DREUX

COMMERCIAL/MARKETING : Xavier DUMINY

BIWI SA

SIÈGE SOCIAL

Route de Transjurane 22

2855 GLOVELIER

SUISSE

Tél. : +41(0)32 427 02 00

www.biwi.ch

info@biwi.ch

ACTIVITÉ : Transformateur de caoutchouc et de TPE pour horlogerie, bijouterie, médical...

GRUPE : FUTURIS HOLDING

EFFECTIFS : 120

DATE DE CRÉATION : 1981

CONTACT(S) :

ADMINISTRATEUR DÉLÉGUÉ, COMMERCIAL/MARKETING :

Pascal BOURQUARD

DIRECTEUR GÉNÉRAL : Sébastien DUBAIL

BLACK STAR

SIÈGE SOCIAL

Z.A. des Graviers
42520 SAINT-PIERRE-DE-BOEUF
Tél. : 04 74 87 18 18
www.black-star.fr
info@black-star.fr

ACTIVITÉ : Rechapage de pneumatiques tourisme utilitaire et 4X4

CA EN MILLIONS D'EUROS : 4,3

EFFECTIFS : 35

DATE DE CRÉATION : 1979

CODE APE : 2211Z

CONTACT(S) :

PRÉSIDENT-DIRECTEUR GÉNÉRAL : Alain ROSIER
RESPONSABLE ADMINISTRATIVE : Josiane BARRALON
RESPONSABLE COMMERCIALE : Nathalie ANTONACCI
TECHNIQUE/R&D, QUALITÉ : Philippe MUNIER

BLET MEASUREMENT GROUP

SIÈGE SOCIAL

1, avenue du Président Pompidou
92500 RUEIL-MALMAISON
Tél. : 01 80 88 57 83

www.blet-mesure.fr
contact@blet-mesure.fr

ACTIVITÉ : Fournisseur d'équipements de transformation
Appareils de mesure et de contrôle
DATE DE CRÉATION : 1946

BOBET SAS

SIÈGE SOCIAL

5, boulevard Pierre Brosolette
76120 LE GRAND-QUEVILLY
Tél. : 02 35 69 60 44
www.bobetgroup.eu
bobet@bobetgroup.eu

ACTIVITÉ : Transformateur de caoutchouc et de TPE

Tissus enduits techniques

GROUPE : BOBET GROUP

DATE DE CRÉATION : 1993

CODE APE : 2219Z

CONTACT(S) :

DIRECTEUR GÉNÉRAL : Antonio MACCHIORLATTI

BIESTERFELD PERFORMANCE RUBBER

- > Distribution de bases et additifs pour tout type de caoutchouc
- > Conception, développement et fabrication de mélanges Silicone



ELASTOMERES

- Caoutchouc naturel (NR)
- Polybutadiène (BR)
- Styrène butadiène (SBR)
- Nitrile butadiène (NBR/HNBR)
- Polychloroprène (CR)
- Éthylène propylène (EPM / EPDM)
- Polyéthylène chloré (CM)
- Polyéthylène chlorosulfoné (CSM)
- Epichlorohydrine (ECO / GECO / CO)
- Polyisoprène (IR)
- Butyl (IIR)
- Halobutyl (BIIR / CIIR)
- Polyuréthane coulable (PUR)
- Elastomère polyacrylique (ACM)
- Elastomère fluoré (FKM)
- Silicone (VMQ/FVMQ/PVMQ)
- Silicone pompable (LSR)
- Silicone RTV
- Mélange silicone prêt à l'emploi (VMQ, PVMQ, FVMQ)

AGENTS DE VULCANISATION

- Soufre
- Soufre insoluble
- Oxyde de zinc
- Acide stéarique
- Peroxyde

ACCELERATEURS

- En poudre
- Sur support élastomère

CHARGES

- Noir de carbone
- Silice
- Silico-aluminate

AGENTS DE PROTECTION

- Antioxydants
- Antiozonants
- Cires de paraffine
- Cires microcristallines

PLASTIFIANTS

- Aromatique (Non étiquetable)
- Naphténiqne
- Paraffinique
- Phtalate
- Adipate
- Sébacate
- Polymères spéciaux

ADDITIFS

- Agents de mise en œuvre
- Amides gras
- Résines
- Cire de polyéthylène
- Retardateurs
- Oxyde de magnésium
- Co-agents
- Retardateurs
- Anti-collants
- Stéarate de zinc
- Paraffine chlorée
- Trioxyde d'antimoine
- Hydroxyde d'aluminium
- Hydroxyde de magnésium
- Polyéthylène glycol (PEG)
- Silanes
- Dioxyde de titane
- Mélanges maîtres colorants
- Agents de démoulage
- Média pour ébavurage cryogénique
- Média pour sablage de moules
- Agents d'adhésion
- Masterbatches haute température

BIESTERFELD FRANCE

4 boulevard Bellerive – CS10045 – 92566 Rueil Malmaison cedex

Contact caoutchouc : Tél. : 02 37 62 54 00 - E-mail : contact-rubber@biesterfeld.com

Contact silicone : Tél. : 01 55 94 08 89 – E-mail : bsc-france@biesterfeld.com

BOGE ELASTMETALL FRANCE

SIÈGE SOCIAL

2-4, avenue Clément Ader
Z.A.C. de Frégny
77610 FONTENAY-TRÉSIGNY
Tél. : 01 64 51 40 40
www.boge-rubber-plastics.com

ACTIVITÉ : Transformateur de caoutchouc et TPE
CA EN MILLIONS D'EUROS : 12
EFFECTIFS : 75
CODE APE : 2219Z

CONTACT(S) :

PRÉSIDENT : Éric LAPLACE
COMMERCIAL/MARKETING : Patrick MERLE
ADMINISTRATION/FINANCES, RH : Rachel SCHMIT
ACHATS : Bernard SILO
TECHNIQUE/R&D : Céline MAKOWSKI
ENVIRONNEMENT/SANTÉ/SÉCURITÉ : Marion ALLARD

BORFLEX

SIÈGE SOCIAL

Z.I. de l'Isle
1, rue du Moulin de l'Isle
60370 HERMES

Tél. : 03 44 07 64 44
www.borflex.fr
borflex-hermes@borflex.fr

ACTIVITÉ : Transformateur de caoutchouc et TPE
Fournisseurs de mélanges caoutchouc
GROUPE : BORFLEX
CA EN MILLIONS D'EUROS : 23
EFFECTIFS : 230
NBRE D'ÉTABLISSEMENT(S) SECONDAIRE(S) EN FRANCE : 9
DATE DE CRÉATION : 1987
CODE APE : 2219Z

CONTACT(S) :

PRÉSIDENT : Olivier QUINTIN
COMMERCIAL/MARKETING : Stéphane COLIN
ADMINISTRATION/FINANCES : Xavier CARDON
RH : David GRONDIN
ENVIRONNEMENT/SANTÉ/SÉCURITÉ : Grégory MALO
COMMUNICATION : Emilie ROEGIERS

ÉTABLISSEMENTS SECONDAIRES EN FRANCE

BORFLEX RUBBER

3, route d'Angoulême
La Chabanne
16110 SAINT-PROJET-SAINT-CONSTANT
Tél. : 05 45 24 20 40
borflex-rubber@borflex.fr

NVH SOLUTIONS

Worldwide in Motion



- Leading supplier in the field of vibration control and lightweight technology
- More than 80 years of experience in the automotive industry
- Global presence with 10 locations and 4,000 employees on 4 continents

BOGE Elastmetall France S.A.S.
ZAC de Frégny 2 et 4, Avenue Clément Ader - 77610 Fontenay-Trésigny
www.boge-rubber-plastics.com





CRÉATEUR DE SOLUTIONS CAOUTCHOUC ET COMPOSITE

MÉLANGES CAOUTCHOUC À FAÇON

NR - IR - SBR - BR - EPM/EPDM - IIR/BIIR/CIIR - NBR - CR - VMQ/FVMQ/PVMQ
FKM - CM/CPE - CSM - ACM/AEM - EVA - HNBR - XNBR - CO/ECO - AU/EU

- ▶ Toutes qualités
- ▶ Noir ou couleur
- ▶ Formats : festons, bandes, plaques, granulés
- ▶ Calandrage, extrudo-calandrage, filtration
- ▶ Prototypage en mélangeur interne
- ▶ Formulation suivant toutes spécifications :
aéronautique, nucléaire, ferroviaire, automobile,
ATEX, eau potable, agro-alimentaire, etc.



Nous vous proposons également une prestation d'engineering comportant entre autres :

- ▶ Un accompagnement sur vos nouveaux projets
- ▶ Une optimisation de vos mélanges afin de gagner en productivité

Le groupe BORFLEX est spécialiste de la conception, du prototypage et de la fabrication de pièces élastomères (caoutchouc, silicone, TPE et polyuréthane), de profils composites FRV pultrudés et de pièces composites moulées.

En tant que créateur de solutions, BORFLEX place l'innovation au cœur de sa stratégie et accompagne les plus grands groupes industriels et leurs fournisseurs, du design jusqu'à une maîtrise globale de la chaîne logistique.

Avec 9 sites de production, 2 laboratoires de recherche et développement, et 6 bureaux d'études, le groupe compte plus de 250 collaborateurs au service de clients dans plus de 30 pays à travers le monde.

Les produits BORFLEX sont présents sur de nombreux marchés : la défense, le ferroviaire, le transport terrestre, l'énergie, l'agroalimentaire, la maintenance industrielle, le nucléaire, l'aéronautique, l'imprimerie, l'emballage, etc.

www.borflex.fr
www.borflex-composites.fr

DOCUMENTATION SUR DEMANDE
Tél. : +33 (0)3 44 07 31 16
E-mail : contact@borflex.fr



BORFLEX CHERBOURG

Z.A.C. de Bénécère
10, rue des Églantiers
50120 ÉQUEDREVILLE
Tél. : 02 33 03 54 43
borflex-cherbourg@borflex.fr

BORFLEX VERDUN

Z.I. de Chicago
2, rue des Poilus
55100 VERDUN
Tél. : 03 29 86 16 22
borflex-verdun@borflex.fr

BORFLEX CORVOL

57, Grande Rue
58460 CORVOL-L'ORGUEILLEX
Tél. : 03 86 27 51 00
borflex-corvol@borflex.fr

BORFLEX LILLE

111, rue Saint-Luc
BP 302
59020 LILLE CEDEX
Tél. : 03 20 21 99 50
borflex-lille@borflex.fr

BORFLEX COMPOSITES

Z.I. de Nogent-sur-Oise
60870 VILLERS-SAINT-PAUL
Tél. : 03 44 65 62 62
borflex-composites@borflex.fr

BORFLEX RHÔNE-ALPES

27, rue Jules Ferry
69520 GRIGNY
Tél. : 04 78 73 05 95
borflex-rhone-alpes@borflex.fr

BORFLEX ROUEN

Z.I. du Madrillet
Rue de la Boulaie
BP 90032
76801 SAINT-ETIENNE-DU-ROUVRAY CEDEX
Tél. : 02 35 66 55 70
borflex-rouen@borflex.fr

BOULENGER**SIÈGE SOCIAL**

15, avenue de la Division Leclerc
93430 VILLETANEUSE
Tél. : 01 55 87 06 64
www.boulinger.fr
commerce@boulinger.net

ACTIVITÉ : ACTIVITÉ : revêtement de sol coulé / Sols en caoutchouc et en résine polyuréthane

CODE APE : 4333Z

CONTACT(S) :

Najib M'HAMDI

BRENNTAG SA**SIÈGE SOCIAL**

1, chemin du Pas de la Mule
78500 SARTROUVILLE
Tél. : 04 72 22 16 00
www.brenntag.com
info@brenntag.fr

ACTIVITÉ : Fournisseur de matières premières
Prestations de mélange, pesée, conditionnement de produits chimiques

GRUPE : BRENNTAG

CA EN MILLIONS D'EUROS MONDE : 10500

EFFECTIFS MONDE : 15000

NBRE D'ÉTABLISSEMENT(S) SECONDAIRE(S) EN FRANCE : 18

IMPLANTATION(S) ÉTRANGÈRE(S) : Monde

DATE DE CRÉATION : 1874

CODE APE : 4675Z

CONTACT(S) :

Commercial/Marketing : Laurent FAVARD

BRIDGESTONE FRANCE SAS**SIÈGE SOCIAL**

575, avenue George Washington - BP 3
62400 BÉTHUNE
Tél. : 03 21 64 77 00
www.bridgestone.eu
atika.nouasva@bridgestone.eu

ACTIVITÉ : Fabricant de pneumatiques

Négoce de pneumatiques

GRUPE : BRIDGESTONE

CA EN MILLIONS D'EUROS : 477

EFFECTIFS : 1337

NBRE D'ÉTABLISSEMENT(S) SECONDAIRE(S) EN FRANCE : 6

IMPLANTATION(S) ÉTRANGÈRE(S) : Monde

DATE DE CRÉATION : 1960

CODE APE : 2211Z

CONTACT(S) :

DIRECTEUR GÉNÉRAL : Benoît RAULIN

COMMERCIAL/MARKETING : Rodolphe HAMELIN,

Patrice HUBERT

ADMINISTRATION/FINANCES, RH, ACHATS :

Xavier CRUCHET

TECHNIQUE/R&D, FORMATION : Olivier MONBET

COMMUNICATION : Imane BENNIS

ÉTABLISSEMENTS SECONDAIRES EN FRANCE**SLBR DELME**

Rue Maurice Vautrin
57590 DELME
Tél. : 03 87 01 32 24

SLBR CHAPONOST

Z.I. Les Troques
69630 CHAPONOST
Tél. : 04 78 56 71 69
slbr.rechavage@bridgestone.eu

BRIDGESTONE

Des Performances Records, Même Par Temps De Pluie



TURANZA T005

De l'autoroute à la ville, maîtrisez vos trajets même par temps de pluie.



Meilleur de sa catégorie sur chaussée humide

Meilleure note pour le freinage et l'adhérence en virage sur sol mouillé*



Excellent labelling

Note A pour l'adhérence sur chaussée humide
Note B pour la résistance au roulement



Kilométrage au-delà de vos attentes

Amélioration considérable par rapport à son prédécesseur**

NOUVEAU



* Classé meilleur de sa catégorie en freinage et adhérence en virage sur chaussée humide par l'organisme indépendant de test et de certification de pneumatiques, TÜV SÜD. Référence : comparaison des performances des 4 principaux concurrents de sa catégorie : Michelin Primacy 3, Continental Premium Contact 5, Good Year Efficient Grip Performance, Pirelli Cinturato P7. Test effectué par TÜV SÜD sur la demande de Bridgestone en Avril-Juin 2017 à ATP Papenburg sur la dimension de pneu 205/55 R16 91V. Pneus achetés sur le marché Européen par TÜV SÜD. Voiture de test : VW Golf7. Rapport n° [713112819].

** Basé sur des tests internes, kilométrage amélioré de 11% par rapport au prédécesseur, le Bridgestone Turanza T001 EVO

Bridgestone France

Pour connaître le revendeur agréé Bridgestone le plus proche de chez vous, visitez notre site internet www.bridgestone.fr

BRIDGESTONE FRANCE : S.A.S. AU CAPITAL DE 74,090.600 EUROS - RCS ARRAS B- SIRET 361 200 389 00019 - APE2211Z



Partenaire Olympique Mondial

FIRST STOP FRANCE

71, avenue Jean Mermoz
69008 LYON
Tél. : 0 826 100 410
france@firststop.eu

CÔTÉ ROUTE AYME

778, avenue Marchés
84200 CARPENTRAS
Tél. : 04 90 63 11 73

BRIDGESTONE FRANCE (Bureau Commercial)

Parc d'activité du Moulin de Massy
23, rue du Saule Trapu
91300 MASSY
Tél. : 01 69 19 27 10

SPEEDY FRANCE SAS

78, avenue Georges Clémenceau
92722 NANTERRE
Tél. : 01 41 20 30 40

BRISARD

SIÈGE SOCIAL

Z.A. Route de la Pellerine
53500 SAINT-PIERRE-DES-LANDES
Tél. : 02 43 05 90 35
www.askol.com
brisard@brisard.fr

ACTIVITÉ : Transformateur de caoutchouc et TPE
GROUPE : ASKOL
CA EN MILLIONS D'EUROS : 5,5
EFFECTIFS : 50
DATE DE CRÉATION : 1981
CODE APE : 2219Z

CONTACT(S) :

DIRECTEUR GÉNÉRAL : Benoît LINGLET
COMMERCIAL/MARKETING : Xavier POMMIER
TECHNIQUE/R&D : François MORHAN

C.M.O. (CAOUTCHOUC MANUFACTURÉ DE L'OISE)

SIÈGE SOCIAL

2, rue Frédéric Kuhlmann
60870 VILLERS-SAINT-PAUL
Tél. : 03 44 66 30 80
www.cmo-caoutchouc.com
cmo@cmo-sa.fr

ACTIVITÉ : Transformateur de caoutchouc et TPE
CA EN MILLIONS D'EUROS : 4,5
EFFECTIFS : 45
DATE DE CRÉATION : 1976
CODE APE : 2219Z

CONTACT(S) :

PRÉSIDENT-DIRECTEUR GÉNÉRAL : Alain BIDAULT
COMMERCIAL/MARKETING : Eric SAHAGUIAN

ADMINISTRATION/FINANCES, RH : Sylvie AUGER
ACHATS : Jessica LOGEROT
TECHNIQUE/R&D : Laurent COGET
ENVIRONNEMENT/SANTÉ/SÉCURITÉ, FORMATION :
Aude DEBLOOS

CABOT CARBON SAS

SIÈGE SOCIAL

Route Départementale 173
BP 24
76170 LILLEBONNE
Tél. : 06 08 76 24 38
www.cabot-corp.com

ACTIVITÉ : Fournisseur de matières premières
et d'équipements de transformation
Noir de carbone
GROUPE : CABOT
IMPLANTATION(S) ÉTRANGÈRE(S) : Monde

CONTACT(S) :

DIRECTION GÉNÉRALE, COMMERCIAL/MARKETING :
Thierry ULGARIC
TECHNIQUE/R&D : Etienne GAUTIER

CAOUTCHOUC ROUDOT

SIÈGE SOCIAL

350, rue Jean Laville
71410 SANVIGNES-LES-MINES
Tél. : 03 85 67 05 10
caoutchouc.roudot@wanadoo.fr

ACTIVITÉ : Transformateur de caoutchouc et TPE
DATE DE CRÉATION : 1984
CODE APE : 2219Z

CONTACT(S) :

PRÉSIDENT-DIRECTEUR GÉNÉRAL :
Philippe RIPPLINGER

**CAOUTCHOUCS PLASTIQUES
& DERIVÉS DE NORMANDIE**

SIÈGE SOCIAL

1231, route de la Vallée
76680 SAINT-HELLIER
Tél. : 02 35 93 96 20
www.caoutchoucnormandie.com
contact@caoutchoucnormandie.com

ACTIVITÉ : Transformateur de caoutchouc et TPE
CA EN MILLIONS D'EUROS : 1,2
EFFECTIFS : 16
DATE DE CRÉATION : 1976
CODE APE : 2219Z

CONTACT(S) :

PRÉSIDENT-DIRECTEUR GÉNÉRAL, COMMERCIAL :
Rodolphe VERN

ASSISTANTE COMMERCIALE : Christelle VARNEVILLE
 ADMINISTRATION/FINANCES, RH : Marie-José AUGER
 TECHNIQUE/R&D : Antoine OUIIN

CAQUANT

SIÈGE SOCIAL

Rue du Vert Bois
 Z.I. Tourcoing Nord
 59530 NEUVILLE-EN-FERRAIN
 Tél. : 04 72 89 04 90
 www.groupe-efire.com
 contact@groupe.efire.com

ACTIVITÉ : Transformateur de caoutchouc et TPE
 Négoce de pièces techniques en caoutchouc
 GROUPE : EFIRE

CA EN MILLIONS D'EUROS : 45

EFFECTIFS : 250

NBRE D'ÉTABLISSEMENT(S) SECONDAIRE(S) EN FRANCE : 9

CONTACT(S) :

PRÉSIDENT-DIRECTEUR GÉNÉRAL : Patrick BEDOS
 COMMERCIAL : Jean-Romain BEDOS

CARBODY SAS

SIÈGE SOCIAL

17, rue du Moulin Florent
 51420 WITRY-LES-REIMS
 Tél. : 03 26 84 48 00
 www.carbody.eu
 carbody.contacts@carbody.eu

ACTIVITÉ : Transformateur de caoutchouc et TPE
 Fournisseur de matières premières

GROUPE : CARBODY

CA EN MILLIONS D'EUROS : 51,6

EFFECTIFS : 469

NBRE D'ÉTABLISSEMENT(S) SECONDAIRE(S) EN FRANCE : 3

IMPLANTATION(S) ÉTRANGÈRE(S) : Allemagne, Chine,
 Grande-Bretagne, République Tchèque

DATE DE CRÉATION : 1964

CODE APE : 2219Z

CONTACT(S) :

DIRECTEUR GÉNÉRAL DÉLÉGUÉ, ADMINISTRATION/
 FINANCES, RH : Sébastien WOJEWODA
 DIRECTEUR GÉNÉRAL, TECHNIQUE/R&D : Stéphane
 CHARRE
 COMMERCIAL/MARKETING : Eric MOREAU
 DRH : Céline THIBAUX
 ACHATS : Aurélie VOUILLON
 FORMATION : Mélanie CASTRO
 ENVIRONNEMENT/SANTÉ/SÉCURITÉ :
 Fabienne FLOQUET
 COMMUNICATION : Sabrina ROCHE

ÉTABLISSEMENTS SECONDAIRES EN FRANCE

CARBODY SAS

Rue de Bastogne

Z.I. de Pagny-Resson
 08300 RETHEL
 Tél. : 03 26 84 48 80

CARBODY SAS

Zone d'activité Verte
 RD 951
 08460 POIX-TERRON
 Tél. : 03 24 57 68 00

CARBODY SAS

10, rue Jean Rousseau
 51420 WITRY-LES-REIMS
 Tél. : 03 26 84 45 18

CARRAT

SIÈGE SOCIAL

18, rue de Gravelle
 75012 PARIS

Tél. : 01 48 18 75 74

www.caoutchouc-carrat.fr

info@carrat.fr

ACTIVITÉ : Transformateur de caoutchouc et TPE

CA EN MILLIONS D'EUROS : 1,5

EFFECTIFS : 5

NBRE D'ÉTABLISSEMENT(S) SECONDAIRE(S) EN FRANCE : 1

DATE DE CRÉATION : 1953

CODE APE : 2219Z

CONTACT(S) :

DIRECTEUR : Bernard ULLMANN
 COMMERCIAL/MARKETING : Maria DA COSTA

ÉTABLISSEMENT SECONDAIRE EN FRANCE

CARRAT

122 bis, rue Ernest Savart
 93100 MONTREUIL

Tél. : 01 48 18 75 74

info@carrat.fr

CHEM-TREND FRANCE S.A.S.U.

SIÈGE SOCIAL

Immeuble Saint Exupéry

Aéroparc

2, rue des Hérons

67960 ENTZHEIM

Tél. : 03 88 66 41 66

www.chemtrend.com

ACTIVITÉ : Fournisseur de matières premières

IMPLANTATION(S) ÉTRANGÈRE(S) : Monde

CODE APE : 4675Z

CONTACT(S) :

DIRECTEUR GÉNÉRAL : Pascal BOTZONG
 COMMERCIAL/MARKETING : Carola TEICHMANN
 ADMINISTRATION/FINANCES, RH :
 Caroline RETTENBACH

CHEVALIER SAS

SIÈGE SOCIAL

7, rue Jean Poulmarch
Parc d'Activités Val d'Argent
95100 ARGENTEUIL
Tél. : 01 34 11 49 50
www.chevalier-cleret.fr
chevalier@chevalier-cleret.fr

ACTIVITÉ : Transformateur de caoutchouc et TPE
GROUPE : SERIFOS
CA EN MILLIONS D'EUROS : 3,5
EFFECTIFS : 35
IMPLANTATION(S) ÉTRANGÈRE(S) : Roumanie
DATE DE CRÉATION : 1925
CODE APE : 2219Z

CONTACT(S) :

PRÉSIDENT : Jean-Marc OUDOT
DIRECTEUR DES OPÉRATIONS : Laurent OUDOT

CLERET SAS

SIÈGE SOCIAL

7, rue Jean Poulmarch
Parc d'Activités Val d'Argent
95100 ARGENTEUIL

Tél. : 01 34 34 31 70
www.chevalier-cleret.fr
cleret@chevalier-cleret.fr

ACTIVITÉ : Transformateur de caoutchouc et TPE
GROUPE : SERIFOS
CA EN MILLIONS D'EUROS : 1,4
EFFECTIFS : 9
IMPLANTATION(S) ÉTRANGÈRE(S) : Roumanie
DATE DE CRÉATION : 1919
CODE APE : 2219Z

CONTACT(S) :

PRÉSIDENT : Laurent OUDOT
ASSOCIÉ : Jean-Marc OUDOT

COBRA EUROPE

SIÈGE SOCIAL

12, rue Henry Guy
70300 LUXEUIL-LES-BAINS
Tél. : 03 84 93 89 30
www.cobra-cs.com
cobra@cobra-cs.com

ACTIVITÉ : Fabricant de bandes transporteuses
GROUPE : COBRA
IMPLANTATION(S) ÉTRANGÈRE(S) : Afrique du Sud,

ENDURANCE.

Glissez vers le succès.

Chem-Trend France, Immeuble Saint Eupéry, Aéroport
2 Rue des Hérons, F-67960 Entzheim, T: +33 (0) 3 88 66 41 66,
CTFcommercial@chemtrend.de, ChemTrend.fr.

La réussite est avec Chem-Trend.

Avec les **agents démoulants Mono-Coat® à base d'eau**, vous êtes à jour techniquement.

Qu'importe qu'ils s'agissent de joints de culasses pour l'automobile, des pièces surmoulées „caoutchouc-métal“ anti-vibratoire, ou pour des joints de précision servant à l'étanchéité, les démoulants Mono-Coat® vous aident à **réduire l'encrassement et à améliorer le fluage** des caoutchoucs.

 **Chem
Trend**
Release Innovation™

Australie, Chine, Pologne, Russie, USA
 Date de création : 1980
 CODE APE : 2219Z

COLMANT COATED FABRICS

SIÈGE SOCIAL

44, rue Louis Braille
 59370 MONS-EN-BAROEUL
 Tél. : 03 20 67 79 40
 www.colmant-coated-fabrics.fr
 info@colmantcoatedfabrics.com

ACTIVITÉ : Transformateur de caoutchouc et TPE
 Calandrage de tissus enduits de caoutchouc
 ou feuilles de caoutchouc (cru ou cuit)
 GROUPE : COLMANT COATED FABRICS
 EFFECTIFS : 15
 DATE DE CRÉATION : 2011
 CODE APE : 2219Z

CONTACT(S) :

DIRECTEUR : Bruno DEWAILLY
 COMMERCIAL/MARKETING, COMMUNICATION :
 Fabien CAUX
 ADMINISTRATION/FINANCES, RH, ACHATS :
 Bénédicte VANDERSTICHEL
 TECHNIQUE/R&D : Olivier LAUNAY

COLMANT CUVELIER RPS

SIÈGE SOCIAL

Z.I. rue de Maulage
 54920 VILLERS-LA-MONTAGNE
 Tél. : 03 82 26 07 00
 www.colmant-cuvelier-rps.com

ACTIVITÉ : Transformateur de caoutchouc et TPE
 Négoce de pièces techniques en caoutchouc
 GROUPE : SANOK RC
 CA EN MILLIONS D'EUROS : 13,9
 EFFECTIFS : 66

NBRE D'ÉTABLISSEMENT(S) SECONDAIRE(S) EN FRANCE : 1
 IMPLANTATION(S) ÉTRANGÈRE(S) : Allemagne,
 Biélorussie, Chine, Pologne, Mexique
 DATE DE CRÉATION : 2011
 CODE APE : 2219Z

CONTACT(S) :

PRÉSIDENT-DIRECTEUR GÉNÉRAL : Vincent MARCEL
 COMMERCIAL/MARKETING :
 Fabien GIROLDINI, Hervé THUILLIER
 ADMINISTRATION/FINANCES, RH :
 Madjoubia AZOUAOU, Héléne SOKOLOVA
 FORMATION : Madjoubia AZOUAOU
 ACHATS : Denis OSCENDA, Véronique PAILOT
 TECHNIQUE/R&D : Gilles MAST
 ENVIRONNEMENT/SANTÉ/SÉCURITÉ : Sébastien LOPES

Flexible solutions in demanding environment

- Customized technical response
- High performance materials
- Successful experience

Elastomers that we use: IIR, NR, BR, SBR, ECO, EPDM, HNBR, NBR, NBR/PVC, AEM (Vamac®), CSM (Hypalon®), CR (Neoprene®) Silicone, FKM (Viton®), FFKM, FMO.

Fibres that we use: Polyester, Polyamide, Aramid (Kevlar®, Nomex®, Twaron®), Nylon, Cotton, Glass, Metallic, Vectran®, Panox®, Basalt, others.

Technical textiles: plain weave, twill weave, satin weave, grids, nettings, knitted, non-woven, multilayer, 3D, Drop stitch, tire-cord (PES, Aramid, Metallic)

Worldwide appreciated international brands

Calendering

Rotocure

MADE IN FRANCE

Aromer®
 Oilen®
 Bellyr®
 Exocet®

+33 (0)3 20 67 79 40 - www.colmant-coated-fabrics.com - info@ColmantCoatedFabrics.com

ÉTABLISSEMENT SECONDAIRE EN FRANCE

COLMANT CUVELIER RPS

1, rue Jules Mousseron - CS 10917

59465 LOMME CEDEX

Tél. : 03 20 67 79 01

COMPOUNDS AG

SIÈGE SOCIAL

Barzloostrasse 1

8330 PFÄFFIKON ZH - SUISSE

Tél. : +44 44 953 34 00

www.compounds.ch

info@compounds.ch

ACTIVITÉ : Transformateur de caoutchouc et TPE

Fournisseur de mélanges caoutchouc. Production

de plaques et rouleaux en caoutchouc non

vulcanisées et production de profilés extrudés

GROUPE : POLYGENA AG

CA EN MILLIONS D'EUROS : 19

DATE DE CRÉATION : 2007

CONTACT(S) :

DIRECTEUR GÉNÉRAL : Peter ELLINGER

COMMERCIAL/MARKETING : Jan-Hendrik KURON

DIRECTEUR COMMERCIAL : Graziella CIANCIO

TECHNIQUE/R&D : Edgar VON GELLHORN

CONTINENTAL FRANCE SNC

SIÈGE SOCIAL

6, rue Jean-Baptiste Dumaire

57200 SARREGUEMINES

Tél. : 03 87 95 85 00

www.continental-pneus.fr/pneus

accueil.commerce@conti.de

ACTIVITÉ : Fabricant de pneumatiques et négoce de pneumatiques

GROUPE : CONTINENTAL FRANCE SNC

NBRE D'ÉTABLISSEMENT(S) SECONDAIRE(S) EN FRANCE : 2

IMPLANTATION(S) ÉTRANGÈRE(S) : Monde

DATE DE CRÉATION : 1990

CODE APE : 2211Z

CONTACT(S) :

DIRECTEUR GÉNÉRAL : Serge BONNEL

DIRECTEUR GÉNÉRAL, TECHNIQUE/R&D :

Mathieu TURLURE

COMMERCIAL/MARKETING : Véronique GIRAUD,

Olivier GUILLAUME, Bernard POHER

COMMERCIAL/MARKETING, COMMUNICATION :

Adrien EYMARD

ADMINISTRATION/FINANCES, RH : Laurent CHEMLA

FORMATION : Pascale WOITTEQUAND

LA FORMULE ADAPTÉE À VOS BESOINS ET À VOTRE PROCESSUS DE TRANSFORMATION

48h. Votre offre commerciale

8j. Livraison [jours ouvrés]

5j. Mélange d'essai

Conditionnements adaptés

Ingénieur chimiste à votre écoute

Mélangeur 200 kg / batch

SR **COLMANT CUVELIER^{RPS}**
member of SANOK RUBBER GROUP

COMPOUND DEPARTMENT

Z.I. Rue de Maulage
54920 Villers La Montagne
+33 (0)3 82 26 07 00

ÉTABLISSEMENTS SECONDAIRES EN FRANCE

CONTINENTAL FRANCE SNC

Route du Golf
60128 MORTEFONTAINE

CONTINENTAL FRANCE SNC

80, rue Joliot Curie
60610 LA CROIX SAINT-OUEN
Tél. : 03 44 40 71 80
accueil.commerce@conti.de

**COOPER STANDARD
FRANCE SAS**

SIÈGE SOCIAL

194, route de Lorient
CS 74321
35043 RENNES CEDEX
Tél. : 02 23 46 56 56
www.cooperstandard.com

ACTIVITÉ : Transformateur de caoutchouc et TPE

GRUPE : COOPER STANDARD AUTOMOTIVE

CA EN MILLIONS DE \$ MONDE : 3,3 \$

EFFECTIFS MONDE : 30000

NBRE D'ÉTABLISSEMENT(S) SECONDAIRE(S) EN FRANCE : 2

IMPLANTATION(S) ÉTRANGÈRE(S) : Monde

DATE DE CRÉATION : 1960

CODE APE : 2219Z

CONTACT(S) :

PRÉSIDENT : Fernando de MIGUEL

COMMERCIAL/MARKETING : Patrice LETORT

DIRECTEUR FINANCIER : Ludovic PENNANECH

RH, JURIDIQUE, COMMUNICATION : Ludovic LE GALL

ACHATS : Luc LEGENDRE

R&D : Stéphane GILLET, Thierry HAMON,
Christophe MALLARD

TECHNIQUE, MATÉRIAUX : Jean-Marc VEILLE

FORMATION : Alain LAINE

SÉCURITÉ : Julien BLAZY

ÉTABLISSEMENTS SECONDAIRES EN FRANCE

COOPER STANDARD FRANCE SAS

La Pilière
Route des Eaux
35503 VITRÉ
Tél. : 02 99 75 87 40

COOPER STANDARD FRANCE SAS

1, rue Fond Vallée
76170 LILLEBONNE
Tél. : 02 32 84 16 00

Compounds 
rubber solutions

Mélanges avec homologations selon les
directives Européennes sur l'eau potable

Mélanges ignifugeants pour les secteurs
ferroviaire et bâtiment

Mélanges FKM

Profils spéciaux vulcanisés

LE CAOUTCHOUC EST NOTRE PASSION

Compounds AG · Barzloostrasse 1 · CH-8330 Pfäffikon/ZH

www.compounds.ch

COPCI

SIÈGE SOCIAL

Parc des Glaisins
1, impasse des Marais
BP 211
74942 ANNECY-LE-VIEUX CEDEX
Tél. : 04 50 09 52 00
www.copci.com
info@copci.com

ACTIVITÉ : Fournisseur de matières premières

GRUPE : NRC

CA EN MILLIONS D'EUROS : 18,5

EFFECTIFS : 19

IMPLANTATION(S) ÉTRANGÈRE(S) : Allemagne, Autriche, Grande-Bretagne, Hongrie, Italie, Pologne, Portugal, République Tchèque, Roumanie, Slovaquie, Suisse, Turquie

DATE DE CRÉATION : 1956

CODE APE : 4572Z

CONTACT(S) :

DIRECTEUR GÉNÉRAL : François-Xavier du PASSAGE
COMMERCIAL/MARKETING, TECHNIQUE/R&D : Sandrine ARIBO
ENVIRONNEMENT/SANTÉ/SÉCURITÉ : Claude BRUNET

COVAL

SIÈGE SOCIAL

Z.A. des Petits Champs
26120 MONTELIER
Tél. : 04 75 59 91 91
www.coval.com
coval@coval.com

ACTIVITÉ : Fabricant de composants pour la préhension par le vide

GRUPE : COVAL

CA EN MILLIONS D'EUROS : 10

EFFECTIFS : 50

IMPLANTATION(S) ÉTRANGÈRE(S) : Allemagne, Chine, Espagne, Italie, USA

DATE DE CRÉATION : 1986

CODE APE : 2813Z

CONTACT(S) :

PRÉSIDENT : Michel CECCHIN
COMMERCIAL/MARKETING : Jérôme VERNET
ACHATS : Israel AGUIRRE MORA
R&D, INNOVATION : Pierre MILHAU
COMMUNICATION : Stéphane GARCIA



Cooper Standard

	Étanchéité Carrosserie
	Carburant & Freinage
	Transfert de Fluides
	Systèmes Antivibratoires

Cooper Standard en France : 4 sites
Creutzwald - Lillebonne - Rennes - Vitré
R&D et production
www.cooperstandard.com

CONTACT : Ludovic LE GALL - DRH

SPECIALISTE DE LA CONCEPTION ET DE LA PRODUCTION DE SOLUTIONS TECHNIQUES POUR L'AUTOMOBILE

- Étanchéité Carrosserie
- Systèmes Antivibratoires
- Carburant & Freinage,
- Transfert de Fluides

sont les principaux métiers de Cooper Standard, qui compte parmi ses clients les plus grands constructeurs automobiles français et mondiaux.

CVA SILICONE

SIÈGE SOCIAL

Locussol

43320 SAINT-VIDAL

Tél. : 04 71 07 04 00

www.cva-silicone.com

contact@cva-silicone.com

ACTIVITÉ : Transformateur de caoutchouc
et de silicone

DATE DE CRÉATION : 1961

CODE APE : 2219Z

CONTACT(S) :

PRÉSIDENT-DIRECTEUR GÉNÉRAL : Nicolas OTERNAUD

DAIKIN CHEMICAL FRANCE SAS

SIÈGE SOCIAL

Chemin de la Volta

69310 PIERRE-BÉNITE

Tél. : 04 72 39 49 30

www.daikin.com

info@daikinchemical.com

ACTIVITÉ : Fournisseur de matières premières

GROUPE : DAIKIN

IMPLANTATION(S) ÉTRANGÈRE(S) : Allemagne, Chine,
Japon, Pays-Bas, USA

DATE DE CRÉATION : 2001

CODE APE : 2016Z

CONTACT(S) :

COMMERCIAL/MARKETING : Bruno CASABURO

DELMON GROUP - SOCAT

SIÈGE SOCIAL

Z.I. du Coutal

24120 TERRASSON-LAVILLEDIEU

Tél. : 05 53 51 48 48

www.delmon-group.fr

contact@delmon-group.com

ACTIVITÉ : Transformateur de caoutchouc et TPE

GROUPE : DELMON GROUP

CA EN MILLIONS D'EUROS : 56

EFFECTIFS : 420

IMPLANTATION(S) ÉTRANGÈRE(S) : Chine, Espagne

DATE DE CRÉATION : 1966

CODE APE : 2219Z

CONTACT(S) :

PRÉSIDENT-DIRECTEUR GÉNÉRAL : Sylvain BROUX



COPCI



COPCI – Département CAOUTCHOUC

Des produits de qualité pour vos formulations

- Elastomères et Silicones (Franceschetti, Momentive™, Wanhua...)
- Noirs de Carbone (Birla Carbon, Cancarb Limited)
- Charges claires (KaMin...)
- Plastifiants
- Agents de vulcanisation
- Accélérateurs poudre ou sur support
- Agents de protection, agents de mise en œuvre (Honeywell...)
- Agents gonflants ou d'expansion (gamme Unicell®)
- Ignifugeants et autres matières premières

N'hésitez pas à prendre contact avec notre équipe, elle saura répondre à vos demandes en vous apportant les meilleures solutions adaptées à vos besoins.

Sandrine ARIBO: ☎ +33(0) 6 25 52 77 84 ✉ s.aribo@copci.com

Parc des Glaisins , 1 impasse des Marais – 74940 Annecy-le-Vieux Cedex – Tel: +33 (0) 4 50 09 52 00

ADMINISTRATION/FINANCES : Baptiste SENECHAL
 ACHATS : Jean DURAND
 TECHNIQUE/R&D : Emmanuel ODIC
 FORMATION, ENVIRONNEMENT/SANTÉ/SÉCURITÉ, COMMUNICATION : Alain LECOMPTE

DELTA-GOM

SIÈGE SOCIAL
 65, boulevard Carnot
 60400 NOYON
 Tél. : 03 44 93 25 21
 www.delta-gom.com
 accueil@delta-gom.com

ACTIVITÉ : Transformateur de caoutchouc et TPE
 CA EN MILLIONS D'EUROS : 3,1
 EFFECTIFS : 19
 NBRE D'ÉTABLISSEMENT(S) SECONDAIRE(S) EN FRANCE : 1
 DATE DE CRÉATION : 2000
 CODE APE : 3832Z

CONTACT(S) :

PRÉSIDENT-DIRECTEUR GÉNÉRAL : Alain GURDEBEKE
 COMMERCIALE : Laurence GUELNONE
 ADMINISTRATION, BACK-OFFICE :
 Clémence GURDEBEKE

ÉTABLISSEMENT SECONDAIRE EN FRANCE

DELTA-GOM
 Route d'Attichy
 60400 CUTS
 Tél. : 03 44 93 25 21
 accueil@delta-gom.com

DIEBLAST SAS

SIÈGE SOCIAL
 6, rue de la Mare Blanche
 77186 NOISIEL
 Tél. : 01 64 68 13 63
 www.dieblast.fr
 contact@dieblast.fr

ACTIVITÉ : Fournisseur d'équipements de transformation
 Fabrication d'abrasifs de cryogénie pour l'ébavurage des joints en caoutchouc
 CA GROUPE MILLIONS D'EUROS : 3
 EFFECTIFS GROUPE : 30
 IMPLANTATION(S) ÉTRANGÈRE(S) : Grande-Bretagne
 DATE DE CRÉATION : 1992
 CODE APE : 4675Z

CONTACT(S) :

GÉRANT : Fabien VIGNON



The advertisement features a top section with a blurred image of industrial machinery. Below this, a central row displays various rubber products: a blue corrugated seal, several small circular seals, the Delmon Group logo (a blue hexagon with 'DG' inside), a black multi-layered seal, and a collection of blue and black mechanical components. The website address www.delmon-group.com is printed in the bottom left of this section.

SOLUTIONS CAOUTCHOUC
 POUR L'ANTIVIBRATEUR & L'ÉTANCHÉITÉ

AUTOMOBILE - AERONAUTIQUE - RECHERCHE PETROLIERE - AUTRES INDUSTRIES

DIEBLAST SYSTEMS

Abrasifs cryogénique et plastique



Abrasif cryogénique,
pour l'ébavurage à très basse
température (-140 °C) des pièces
en élastomère (caoutchouc,
silicone et autres).



**Média de sablage non
abrasif,** pour le nettoyage
des moules d'injections pour
le caoutchouc et des filières
d'extrusions.

DIEBLAST SAS

6 rue de la mare blanche 77186 Noisel

Téléphone : 01-64-68-13-63

Email : contact@dieblast.fr

Site internet : www.dieblast.fr

E.M.T. SAS

(ÉLASTOMÈRES MOULAGES TECHNIQUES)

SIÈGE SOCIAL

69, Chaussée Brunehaut

02420 ESTRÉES

Tél. : 03 23 63 57 00

www.emt-caoutchouc.com

info@emt-caoutchouc.com

ACTIVITÉ : Transformateur de caoutchouc et TPE

Fournisseur de mélanges caoutchouc

CA EN MILLIONS D'EUROS : 2,1

EFFECTIFS : 16

DATE DE CRÉATION : 2002

CODE APE : 2219Z

CONTACT(S) :

DIRECTEUR GÉNÉRAL, TECHNIQUE/R&D, FORMATION,
ENVIRONNEMENT/SANTÉ/SÉCURITÉ, COMMUNICATION :
Renaud LIEVAIN

COMMERCIAL/MARKETING : Jean-Pierre LALISSE

ADMINISTRATION/FINANCES, RH, ACHATS :

Martine DUMONT

ACHATS : Bertrand LIÉVAIN

EAU ET FEU

SIÈGE SOCIAL

ZI Sud-Est

Rue Aloys Senefelder - BP 1008

51683 REIMS CEDEX 2

Tél. : 03 26 50 64 10

www.eauetfeu.fr

contact@eauetfeu.fr

ACTIVITÉ : Transformateur de caoutchouc et TPE

GRUPE : ANGUS SAFETY INTERNATIONAL GROUP

DATE DE CRÉATION : 1952

CONTACT(S) :

DIRECTION GÉNÉRALE : Charles DELLE-CASSE

EFFBE FRANCE SAS

SIÈGE SOCIAL

153, rue du Général de Gaulle - CS 50100

68440 HABSHEIM

Tél. : 03 89 44 38 68

www.effbe.com ou www.effbe-diaphragm.com

info@effbe-diaphragm.com

ACTIVITÉ : Transformateur de caoutchouc et TPE

Fabrication de membranes en élastomère avec

ou sans textile

CA EN MILLIONS D'EUROS : 29,3

EFFECTIFS : 96

NBRE D'ÉTABLISSEMENT(S) SECONDAIRE(S) EN FRANCE : 1

IMPLANTATION(S) ÉTRANGÈRE(S) : République Tchèque

DATE DE CRÉATION : 1965

CODE APE : 2219Z

CONTACT(S) :

PRÉSIDENT, TECHNIQUE/R&D : Jean-Paul BRENDER
 DIRECTEUR COMMERCIAL : Michel MOUGIN
 FINANCES, COMPTABILITÉ : Karine VUANO-BACU
 ENVIRONNEMENT, RESPONSABLE QUALITÉ :
 Julien SCHOEPFER
 RESPONSABLE ACHATS : Jean-Luc CRIQUI
 RESPONSABLE RH : Sophie THOR

ÉTABLISSEMENT SECONDAIRE EN FRANCE**EFFBE-GAMMA SAS**

7, rue du 8 Mai 1945
 94470 BOISSY-SAINT-LÉGER
 Tél. : 01 56 32 30 20

EFJM**SIÈGE SOCIAL**

3, rue Descartes - Z.I.
 28350 SAINT-LUBIN-DES-JONCHERETS
 Tél. : 02 32 58 10 09
www.efjm.eu
efjm@efjm.eu

ACTIVITÉ : Transformateur de caoutchouc et TPE
 CA EN MILLIONS D'EUROS : 3
 IMPLANTATION(S) ÉTRANGÈRE(S) : Île Maurice
 DATE DE CRÉATION : 1967
 CODE APE : 2219Z

EMT**Élastomères Moulages Techniques**

*Vulcanisation > 500 cadres par jour
 + résilles et pièces moulées.*

Découpes et usinages sur profilés

Matières caoutchouc et thermoplastique :
 EPDM, CR, Silicone, TPE Santoprene, ABS...

*Extrusion avec plus de 150
 références profilés en stock.*

69 chaussée Brunehaut 02420 ESTRÉES
info@emt-caoutchouc.com
 Tél. : 03 23 63 57 00
www.emt-caoutchouc.com

CONTACT(S) :

PRÉSIDENT, COMMERCIAL/MARKETING, TECHNIQUE/R&D :
 Guy AUBERT
 ADMINISTRATION/FINANCES, RH : Laurence VAUDRY
 ACHATS : Marina NAIL

ELBI**SIÈGE SOCIAL**

Allée des Platanes
 BP 31
 65500 VIC-EN-BIGORRE
 Tél. : 05 62 96 88 70
www.elbi.fr
contact@elbi.fr

ACTIVITÉ : Transformateur de caoutchouc et TPE
 CA EN MILLIONS D'EUROS : 2,3
 EFFECTIFS : 12
 DATE DE CRÉATION : 1985
 CODE APE : 2219Z

CONTACT(S) :

PRÉSIDENTE DU CONSEIL DE SURVEILLANCE :
 Stéphanie PADIOLLEAU

ELKEM SILICONES FRANCE**SIÈGE SOCIAL**

21, avenue Georges Pompidou
 69003 LYON
 Tél. : 04 72 13 19 00
www.silicones.elkem.com
accueilsilicones@elkem.com

ACTIVITÉ : Fournisseur de matières premières
 GROUPE : ELKEM
 CA EN MILLIONS D'EUROS : 2000
 EFFECTIFS : 3600
 NBRE D'ÉTABLISSEMENT(S) SECONDAIRE(S) EN FRANCE : 1
 IMPLANTATION(S) ÉTRANGÈRE(S) : Allemagne, Brésil,
 Chine, Espagne, Grande-Bretagne, Italie, Répu-
 blique Tchèque, USA
 CODE APE : 2016Z

CONTACT(S) :

COMMERCIAL/MARKETING : Vincent CHARTRON
 TECHNIQUE/R&D : Aurore JOLIVET, Isabelle NOGHA
 COMMUNICATION : Wendy COTS

ÉTABLISSEMENT SECONDAIRE EN FRANCE

ELKEM SILICONES FRANCE
 55, avenue des Frères Perret
 69192 SAINT-FONS
 Tél. : 04 72 73 74 75



EMAC

Technical Rubber Compounds

Formulation et mélanges de caoutchoucs techniques

Applications :

Automobile, BTP, ferroviaire, adhésifs, câblerie, horlogerie, aéronautique,...

Savoir-faire :

- Formulation de caoutchoucs techniques
- Mélanges spéciaux noirs et colorés
- Mélanges safe et nanochargés
- Petites et grandes séries sur mesure
- Filtration, granulation, calandrage
- 10 spécialistes techniques du caoutchouc



SPÉCIALISTE

QUALITÉ



60 ANS
D'EXPÉRIENCE !

ELO SAS

SIÈGE SOCIAL

17, rue Malar
75007 PARIS

Tél. : 07 69 20 90 06

www.elo-distribution.com

julien.pimienta@elo-distribution.com

ACTIVITÉ : Fournisseur de matières premières

DATE DE CRÉATION : 2016

CODE APE : 4675Z

CONTACT(S) :

DIRECTEURS ASSOCIÉS : Éric NARME, Julien PIMIENTA

EMAC

SIÈGE SOCIAL

12, Chemin de l'Usine - BP 52
64130 VIODOS-ABENSE-DE-BAS

Tél. : 05 59 28 81 33

www.emac-caoutchouc.com

info@emac.fr

ACTIVITÉ : Transformateur de caoutchouc et TPE

Mélanges à façon

CA EN MILLIONS D'EUROS : 18,4

EFFECTIFS : 75

DATE DE CRÉATION : 1950

CODE APE : 2219Z

CONTACT(S) :

DIRECTEUR GÉNÉRAL, FORMATION, ENVIRONNEMENT/
SANTÉ/SÉCURITÉ, COMMUNICATION :

Didier CHAUFFAILLE

DIRECTEUR GÉNÉRAL, ADMINISTRATION/FINANCES, RH,
ACHATS : Pierre LALANNE

COMMERCIAL/MARKETING : Cyril SUBLIME

TECHNIQUE/R&D : Maxime CHARMAN,

Hassan JOUMAH

EUROPE CAOUTCHOUC

SIÈGE SOCIAL

6, chemin des Bauches de Gaterat

Route de Royan

17100 SAINTES

Tél. : 05 46 97 21 71

www.europe-caoutchouc.com

info@europe-caoutchouc.com

ACTIVITÉ : Transformateur de caoutchouc et TPE

Négoce de pièces techniques en caoutchouc

CA EN MILLIONS D'EUROS : 1,2

EFFECTIFS : 10

NBRE D'ÉTABLISSEMENT(S) SECONDAIRE(S) EN FRANCE : 1

DATE DE CRÉATION : 1988

CODE APE : 2219Z



Safety & precision

Fort de plus de 65 d'expérience dans la fabrication de membranes en élastomère, Effbe est le leader mondial de la membrane, renforcée ou non, avec texture, insert plastique ou métal.

Nous fabriquons des membranes et pièces techniques en élastomère ainsi que des vessies à très bon rendement d'imperméabilité ainsi que des joints spéciaux.

Nous réalisons des membranes dans le domaine de la motorisation et de la gestion des fluides, tels que les actuateurs turbo, le thermo management, les déshuileurs, ...

Les membranes et pièces techniques sont étudiées et réalisées par Effbe en fonction d'un cahier des charges client.

Grâce à nos sites de production internationaux, nous proposons un accompagnement à nos clients sur les principaux continents (Europe, Asie, Amérique).

Effbe est présent dans plus de 40 pays dans le monde.

Nos laboratoires développent en continu des matériaux répondant aux normes des constructeurs.

La maîtrise de nos process garantit une qualité stable de nos produits.



Effbe

The signature of quality!

CONTACT(S) :

GÉRANT : Dominique PANIER

ÉTABLISSEMENT SECONDAIRE EN FRANCE

EUROPE CAOUTCHOU SILICONE

Z.I. Route de Montrésor
37460 GENILLÉ
Tél. : 02 47 59 50 75

EXSTO

SIÈGE SOCIAL

55, avenue de la Déportation
26100 ROMANS-SUR-ISÈRE
Tél. : 04 75 72 72 72
www.exsto.com
accueil@exsto.com

ACTIVITÉ : Transformateur de polyuréthanes élastomères et de thermoplastiques

GROUPE : EXSTO

CA EN MILLIONS D'EUROS : 29,5

EFFECTIFS : 185

IMPLANTATION(S) ÉTRANGÈRE(S) : Allemagne, Brésil, Grande-Bretagne, Italie, USA

DATE DE CRÉATION : 1976

CODE APE : 2229A

CONTACT(S) :

PRÉSIDENT : Christophe TORRES

EXXONMOBIL CHEMICAL FRANCE

SIÈGE SOCIAL

6, place de l'Iris
Tour Manhattan
92095 PARIS LA DEFENSE
Tél. : 01 57 00 70 00
www.exxonmobilchemical.com

ACTIVITÉ : Fournisseur de matières premières

GROUPE : EXXONMOBIL CHEMICAL

CA GROUPE EN MILLIONS DE DOLLARS : 42000 \$

EFFECTIFS GROUPE : 13000

NBRE D'ÉTABLISSEMENT(S) SECONDAIRE(S) EN FRANCE : 1

CODE APE : 6420Z

ÉTABLISSEMENT SECONDAIRE EN FRANCE

EXXONMOBIL CHEMICAL FRANCE

52, avenue du Président Kennedy
76330 NOTRE-DAME-DE-GRAVENCHON
Tél. : 02 32 75 21 21

F. SIKORSKI INDUSTRIE

SIÈGE SOCIAL

Z.A. Le Moulin à Vent
45250 BRIARE
Tél. : 02 38 31 37 47
www.sikorski-industrie.fr
info@sikorski-industrie.fr

ACTIVITÉ : Découpe de mousse, caoutchouc, plastique et adhésif

CA EN MILLIONS D'EUROS : 1,1

EFFECTIFS : 9

DATE DE CRÉATION : 1984

CODE APE : 2219Z

CONTACT(S) :

DIRECTEUR GÉNÉRAL, COMMERCIAL/MARKETING,
ADMINISTRATION/FINANCES, RH, ACHATS,
TECHNIQUE/R&D : Julien SIKORSKI

FEDERAL MOGUL

SIÈGE SOCIAL

Avenue Champion 1
6790 AUBANGE
BELGIQUE
Tél : +32 63 382 300

ACTIVITÉ : Production de bras, balais et composants d'essuie-glace



EPDM - Nitrile - Naturel - Butyl - Polychloroprène - SBR
Hypalon - Fluorocarbonés - Silicones - Fluoro Silicones - ...

INJECTION - COMPRESSION - DECOUPE - CONFECTION
USINAGE - CALANDRAGE - EXTRUSION

www.europe-caoutchouc.com



Route de Royan 17100 SAINTES Tél. : (33)5.46.97.21.71 Fax : (33)5.46.93.57.23	ISO 9001 - 2008 Brevets Modèles déposés Marques	Z.I. Route de Montrésor 37460 GENILLE Tél. : (33)2.47.59.50.75 Fax : (33)2.47.59.57.08
--	--	---

Stratégie Globale d'Innovation



info@europe-caoutchouc.com



FENEC SA

SIÈGE SOCIAL

18, rue de La Croix Du Vallot
27600 SAINT-PIERRE-LA-GARENNE
Tél. : 02 32 52 53 20

ACTIVITÉ : Transformateur de caoutchouc et TPE
DATE DE CRÉATION : 1959
CODE APE : 2219Z

CONTACT(S) :

PRÉSIDENT-DIRECTEUR GÉNÉRAL : Stéphane TORTRAT

FEYEL SAS

SIÈGE SOCIAL

6, rue des Serruriers
57070 METZ
Tél. : 03 87 62 33 11
www.feyel.fr
contact.joints@feyel.fr

ACTIVITÉ : Transformateur de caoutchouc et TPE
Négoce de pièces techniques en caoutchouc
CA EN MILLIONS D'EUROS : 3,4
EFFECTIFS : 17
DATE DE CRÉATION : 1970
CODE APE : 2219Z

CONTACT(S) :

PRÉSIDENT, ADMINISTRATION/FINANCES, RH, ACHATS,
FORMATION, ENVIRONNEMENT/SANTÉ/SÉCURITÉ,
COMMUNICATION : François FEYEL
COMMERCIAL/MARKETING : Christophe GONY
TECHNIQUE/R&D : Patrick MICHEL

FICAP

SIÈGE SOCIAL

23, rue Albert Einstein
77480 BRAY-SUR-SEINE
Tél. : 01 60 58 58 58
www.ficap.fr
ficap@ficap.fr

ACTIVITÉ : Transformateur de caoutchouc et TPE
Négoce de pièces techniques en caoutchouc
Bandes transporteuses
DATE DE CRÉATION : 1980

CONTACT(S) :

COMMERCIAL : Cyril COOLEN
MARKETING, COMMUNICATION : Virginie JACQUINOT
ADMINISTRATION/FINANCES, RH : Laurent BOUACHE

FISA FRANCE SAS

SIÈGE SOCIAL

Z.A.C. des Gatines
4, avenue du Garigliano

91600 SAVIGNY-SUR-ORGE

Tél. : 01 69 54 20 00
www.fisa.com
marketing@fisa.com

ACTIVITÉ : Fournisseur d'équipements de
transformation
Machines et process de nettoyage par ultrasons
pour moules et outillages
GROUPE : FISA GROUP
CA EN MILLIONS D'EUROS : 6,4
EFFECTIFS : 22
NBRE D'ÉTABLISSEMENT(S) SECONDAIRE(S) EN FRANCE : 1
IMPLANTATION(S) ÉTRANGÈRE(S) : Allemagne,
Belgique, Chine, Espagne, Italie, USA
DATE DE CRÉATION : 1982
CODE APE : 6420Z

CONTACT(S) :

PRÉSIDENT : Philippe VAUDELEAU
COMMERCIAL/MARKETING :
Stéphane CAUDRON, Laurence JOSSE
ADMINISTRATION/FINANCES, RH :
Jean-Jacques JEANNOT

ÉTABLISSEMENT SECONDAIRE EN FRANCE

FISA FRANCE SAS (Succursale commerciale)

Savoie Technolac
BP 263
73375 LE-BOURGET-DU-LAC

FLEXIRUB

SIÈGE SOCIAL

Parc d'Activité du Châtelet
35310 SAINT-THURIAL
Tél. : 02 99 85 41 41
www.flexirub.com
info@flexirub.com

ACTIVITÉ : Transformateur de caoutchouc et TPE
Étanchéité de toitures, fondations et façades
GROUPE : FLEXIRUB
CA EN MILLIONS D'EUROS : 7
EFFECTIFS : 35
IMPLANTATION(S) ÉTRANGÈRE(S) : Tunisie
DATE DE CRÉATION : 1996
CODE APE : 4675Z

CONTACT(S) :

PRÉSIDENT-DIRECTEUR GÉNÉRAL : Patrick REGNIER
COMMERCIAL/MARKETING : Arnaud REGNIER

FLEXITECH GROUP

SIÈGE SOCIAL

Immeuble «Empreinte»
30, quai Perrache
69002 LYON
Tél. : 04 77 06 24 00
www.flexitech.com

Nettoyage par ultrasons

Maintenance Outillage
& Nettoyage de Moules

VOS BESOINS

NOS PROCÉDÉS CLÉ EN MAIN

FISA L'ÉQUATION GAGNANTE

AVANT



APRÈS



ULTRASOUNDS
TECHNOLOGY



FLUIDS
MANAGEMENT



TOOLINGS



ROBOT



HMI
CONTROLLER



SOFTWARE
PLUGINS



Contact us sales@fisa.com

FISA France
ZAC des Gâtines
4, av. du Garigliano
91600 Savigny sur Orge

Savoie Technolac
BP 263
73375 Le Bourget du Lac



FISA www.fisa.com

ACTIVITÉ : Transformateur de caoutchouc et TPE
GRUPE : FLEXITECH
CA EN MILLIONS D'EUROS : 145
EFFECTIFS : 1150
NBRE D'ÉTABLISSEMENT(S) SECONDAIRE(S) EN FRANCE : 2
IMPLANTATION(S) ÉTRANGÈRE(S) : Brésil, Chine, Mexique, Roumanie, USA
DATE DE CRÉATION : 2004
CODE APE : 2219Z

CONTACT(S) :
PRÉSIDENT-DIRECTEUR GÉNÉRAL : Denis BLANC
COMMERCIAL/MARKETING : Thierry SCHAFFNER
ADMINISTRATION/FINANCES : Alain GAUDRÉ
RH, COMMUNICATION : Julien FAZZARI

ÉTABLISSEMENTS SECONDAIRES EN FRANCE

FLEXITECH EUROPE SAS
 293, rue des Sagnes
 42210 SAINT-ANDRE-LE-PUY
 Tél. : 04 77 06 24 00

FLEXITECH EUROPE SAS
 13, rue Louis Minjard
 42360 PANISSIÈRES
 Tél. : 04 77 06 24 00

FLUIDES INDUSTRIE

SIÈGE SOCIAL
Parc d'activité Vert Castel
Rue Vert Castel
33700 MÉRIGNAC
Tél. : 05 56 11 12 50
www.groupe-efire.com
contact@fluides-industrie.com

ACTIVITÉ : Transformateur de caoutchouc et TPE
Négoce de pièces techniques en caoutchouc
GRUPE : EFIRE
CA EN MILLIONS D'EUROS : 45
EFFECTIFS : 250
NBRE D'ÉTABLISSEMENT(S) SECONDAIRE(S) EN FRANCE : 9

CONTACT(S) :
PRÉSIDENT-DIRECTEUR GÉNÉRAL : Patrick BEDOS
COMMERCIAL : Jean-Romain BEDOS

FORMIX SAS

SIÈGE SOCIAL
580, rue des Bruyères - Z.I. La Saussaye
Saint-Cyr-en-Val
45075 ORLÉANS CEDEX 2
Tél. : 02 38 41 45 91
www.grupoelastorsa.com

ACTIVITÉ : Fabricant de mélanges en caoutchouc
GRUPE : ELASTORSA
CA EN MILLIONS D'EUROS : 12,2
EFFECTIFS : 30

IMPLANTATION(S) ÉTRANGÈRE(S) : Espagne, Slovaquie
DATE DE CRÉATION : 1985
CODE APE : 2219Z

CONTACT(S) :

DIRECTEUR GÉNÉRAL : Jan ADRIAENSEN
DIRECTEUR INDUSTRIEL, ENVIRONNEMENT/SANTÉ/ SÉCURITÉ : Philippe PLAIDY
COMMERCIAL/MARKETING : Gérard MONFORT
ADMINISTRATION/FINANCES, RH, FORMATION : Josie LECOMTE
TECHNIQUE/R&D : Maxime GONZALEZ

FRANCEM SAS

SIÈGE SOCIAL

79, avenue René Firmin
60410 VERBERIE
Tél. : 03 44 38 62 38
www.francem.fr

ACTIVITÉ : Transformateur de caoutchouc et TPE
 Négoce de pièces techniques en caoutchouc
CA EN MILLIONS D'EUROS : 13
EFFECTIFS : 86
IMPLANTATION(S) ÉTRANGÈRE(S) : Allemagne, Autriche, Espagne, Pologne, Portugal, République Tchèque, Roumanie, Thaïlande, Turquie, USA
DATE DE CRÉATION : 1949
CODE APE : 2219Z

CONTACT(S) :

PRÉSIDENT-DIRECTEUR GÉNÉRAL : Christophe FRANCAERT
DIRECTEUR GÉNÉRAL, ADMINISTRATION/FINANCES, ACHATS : Nathalie PISCHEDDA
DIRECTEUR COMMERCIAL : Laurent GAUTIER
DIRECTEUR FINANCIER, ACHATS : Éric GRANDIN
DRH, FORMATION : Élodie CABRERIZO
DIRECTEUR TECHNIQUE : Thomas GRANDVAL
RESPONSABLE HSE : Jérémy BECKERICH
RESPONSABLE QUALITÉ : Guillaume MERCIER
RESPONSABLE R&D : Nathalie JUND
COMMUNICATION : Pauline PRIVET

FREUDENBERG JOINTS PLATS

SIÈGE SOCIAL

Le Betaut
2, route de Nantiat
87140 CHAMBORET
Tél. : 05 55 53 60 00
www.freudenberg.com

ACTIVITÉ : Transformateur de caoutchouc et TPE
GROUPE : FREUDENBERG
CA EN MILLIONS D'EUROS : 39,2
EFFECTIFS : 164
NBRE D'ÉTABLISSEMENT(S) SECONDAIRE(S) EN FRANCE : 1

IMPLANTATION(S) ÉTRANGÈRE(S) : Brésil, Chine, Inde, Pologne, USA
DATE DE CRÉATION : 2010
CODE APE : 2219Z

CONTACT(S) :

DIRECTEUR GÉNÉRAL, COMMUNICATION : Christian FAVETTO
COMMERCIAL/MARKETING : Frédéric BOYER
FINANCES : Maxime COUDERC
RH : Anne CLAVIGNAC
ACHATS : Christophe REYNARD
TECHNIQUE/R&D : Hervé DIMEO, Olivier JEANNE
FORMATION : Camille LALOI
ENVIRONNEMENT/SANTÉ/SÉCURITÉ : Claude BONNEAU

ÉTABLISSEMENT SECONDAIRE EN FRANCE

FREUDENBERG JOINTS ÉLASTOMÈRES

Z.I. Les Franchises
Rue de l'Étoile
52200 LANGRES
Tél. : 03 25 87 80 71
marc.nicolas@fst.com

GEFICCA

SIÈGE SOCIAL

Z.I. Le Tremblat
Allée des Entrepreneurs
BP 118
58205 COSNE-SUR-LOIRE
Tél. : 03 86 39 59 75
www.geficca.fr
geficca@geficca.fr

ACTIVITÉ : Transformateur de caoutchouc et TPE
 Négoce de pièces techniques en caoutchouc
GROUPE : GEFICCA
CA EN MILLIONS D'EUROS : 13
EFFECTIFS : 100
IMPLANTATION(S) ÉTRANGÈRE(S) : Tunisie
DATE DE CRÉATION : 1986
CODE APE : 2219Z

CONTACT(S) :

PRÉSIDENT DU CONSEIL DE SURVEILLANCE : Bernard FONTAINE
PRÉSIDENTE DU DIRECTOIRE, COMMUNICATION : Dominique FROUX
DIRECTEUR GÉNÉRAL, ENVIRONNEMENT/SANTÉ/ SÉCURITÉ : Vincent DESNOST
DIRECTEUR GÉNÉRAL, TECHNIQUE/R&D : Abel KAICHOUH
COMMERCIAL/MARKETING : Sébastien MARTIN
ADMINISTRATION/FINANCES, RH, FORMATION : Mélanie de FREITAS
ACHATS : Sandrine SENOTIER

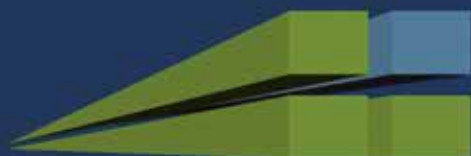

FRANCEM
PROFILÉS EXTRUDÉS

79 avenue René FIRMIN
60410 VERBERIE
FRANCE

Tel : +33 (0)3 44 38 62 38
www.francem.fr

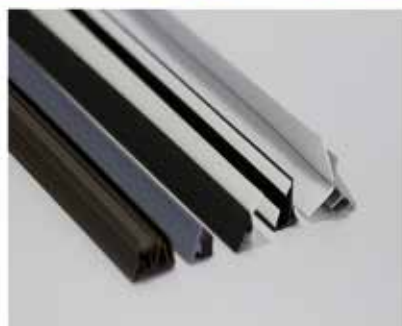

Profilés caoutchouc alvéolaires et compacts (EPDM, silicone, CR, NBR, NBR-PVC,...)
Profilés thermoplastiques (TPE, TPV, SEBS, PVC, PP) en mono, bi ou tri-matière.

CERTIFIÉ



ISO TS 16949

GERGONNE INDUSTRIE

SIÈGE SOCIAL

Z.I. Nord - Rue de Tamas - CS 70204

01117 OYONNAX

Tél. : 04 74 73 39 01

www.gergonne.com

contact.fr@gergonne.com

ACTIVITÉ : Fabricant de rubans adhésifs

GRUPE : GERGONNE

CA EN MILLIONS D'EUROS : 60

EFFECTIFS : 360

NBRE D'ÉTABLISSEMENT(S) SECONDAIRE(S) EN FRANCE : 1

IMPLANTATION(S) ÉTRANGÈRE(S) : Chine, Espagne, Maroc, Mexique, Pologne, Slovaquie, USA

DATE DE CRÉATION : 1962

CODE APE : 2229A

CONTACT(S) :

PRÉSIDENT : Charles GERGONNE

COMMERCIAL/MARKETING : Aline LAMOURET

COMMUNICATION : Marion FAVRE

ÉTABLISSEMENT SECONDAIRE EN FRANCE

LABORATOIRES COLUXIA

Espace industriel Les Mûriers

71160 DIGOIN

Tél. : 03 85 53 04 73

contact@coluxia.com

GOODYEAR DUNLOP TIRES FRANCE

SIÈGE SOCIAL

8, rue Lionel Terray

92500 RUEIL-MALMAISON

Tél. : 01 47 16 23 00

www.goodyear.com

ACTIVITÉ : Fabricant de pneumatiques

GRUPE : GOODYEAR DUNLOP

NBRE D'ÉTABLISSEMENT(S) SECONDAIRE(S) EN FRANCE : 2

IMPLANTATION(S) ÉTRANGÈRE(S) : Monde

DATE DE CRÉATION : 1984

CODE APE : 2211Z

CONTACT(S) :

DIRECTEUR GÉNÉRAL : Jean-Denis PERCHE

DIRECTEUR COMMERCIAL : Boris STEVANOVIC

DIRECTEUR DES RELATIONS SOCIALES :

Hervé GUICHARD

ÉTABLISSEMENTS SECONDAIRES EN FRANCE

GOODYEAR DUNLOP TIRES FRANCE

Z.A.C. de Pasquis

03106 MONTLUÇON

GEFICCA
Les techniciens du caoutchouc

Moulage et surmoulage caoutchouc
Rubber molding and overmolding



www.geficca.fr
geficca.@geficca.fr
Tél : 03 86 39 59 75
Fax: 03 86 26 66 89

GOODYEAR

**Chez Goodyear,
l'innovation n'est pas
seulement le résultat de ce
que nous développons mais
c'est également ce qui
nous définit.**



**Depuis plus
de 120 ans, nous nous
efforçons de délivrer le
meilleur ; des produits et
services de qualité dictés par
l'intégrité, l'innovation et
l'esprit d'équipe.**



GOODYEAR

DUNLOP

FULDA

DEBICA

Sava

Vertical text on the right edge of the advertisement, likely a copyright notice or contact information.

GOODYEAR DUNLOP TIRES FRANCE

49, route d'Ennezat
63200 RIOM

HANKOOK FRANCE

SIÈGE SOCIAL

Le Patio

35/37, rue Louis Guérin
69100 VILLEURBANNE

Tél. : 04 72 69 76 40

www.hankooktire.com/fr

ACTIVITÉ : Fabricant de pneumatiques

GRUPE : HANKOOK TIRE

IMPLANTATION(S) ÉTRANGÈRE(S) : Chine, Corée,
Hongrie, Indonésie, USA

DATE DE CRÉATION : 1996

CODE APE : 4531Z

CONTACT(S) :

DIRECTION GÉNÉRALE : Jong Woo KIM

COMMERCIAL/MARKETING : Georges BOCHATON

HANNECARD

SIÈGE SOCIAL

Route de Lude - Les Pelouses
72200 LA FLÈCHE

Tél. : 02 43 48 11 11

www.hannecard.com

france@hannecard.com

ACTIVITÉ : Transformateur de caoutchouc
et TPE - Garnissage de rouleaux

GRUPE : HANNECARD

CA EN MILLIONS D'EUROS : 45

EFFECTIFS : 550

NBRE D'ÉTABLISSEMENT(S) SECONDAIRE(S) EN FRANCE : 2

IMPLANTATION(S) ÉTRANGÈRE(S) : Belgique, Pologne,
Suisse

DATE DE CRÉATION : 1896

CODE APE : 2219Z

CONTACT(S) :

PRÉSIDENT-DIRECTEUR GÉNÉRAL : Jérôme FOURMY

COMMERCIAL/MARKETING : Thierry POT

ADMINISTRATION/FINANCES, RH : Peter DE MERLE

ACHATS : Magali HOUSSEAU

TECHNIQUE/R&D : Jérôme MORICE

ENVIRONNEMENT/SANTÉ/SÉCURITÉ : Romain LEJARD

ÉTABLISSEMENTS SECONDAIRES EN FRANCE

HANNECARD RHÔNE-ALPES

13, avenue de Chantereine

38300 BOURGOIN-JALLIEU

Tél. : 04 74 19 02 70

HANNECARD ALSACE

51, route de Strasbourg

67490 DETWILLER

Tél. : 03 88 91 40 25

**HARBURG-FREUDENBERG
(FRANCE) SARL**

SIÈGE SOCIAL

8 ter, boulevard Voltaire

78800 HOUILLES

Tél. : 01 30 86 69 90

www.hf-mixinggroup.com

jean-marc.zerr@hf-group.com

ACTIVITÉ : Fournisseur d'équipements
de transformation

GRUPE : HF MIXING GROUP

EFFECTIFS : 3

IMPLANTATION(S) ÉTRANGÈRE(S) : Allemagne, Chine,
Croatie, Grande-Bretagne, Inde, Italie, Malaisie,
Slovaquie, USA

DATE DE CRÉATION : 2005

CONTACT(S) :

GÉRANT, COMMERCIAL/MARKETING, COMMUNICATION :
Jean-Marc ZERR

ADMINISTRATION/FINANCES, RH, ACHATS :
Monika SCHMITZ

TECHNIQUE/R&D : Olaf CHRISTIAN



Hannecard,
le Spécialiste des Revêtement de cylindres et
des Pièces Techniques Moulées ou Extrudées.

Contactez-nous :
+33 2 43 48 11 11
info@hannecard.com

HANNECARD
www.hannecard.com

Passion For Performance

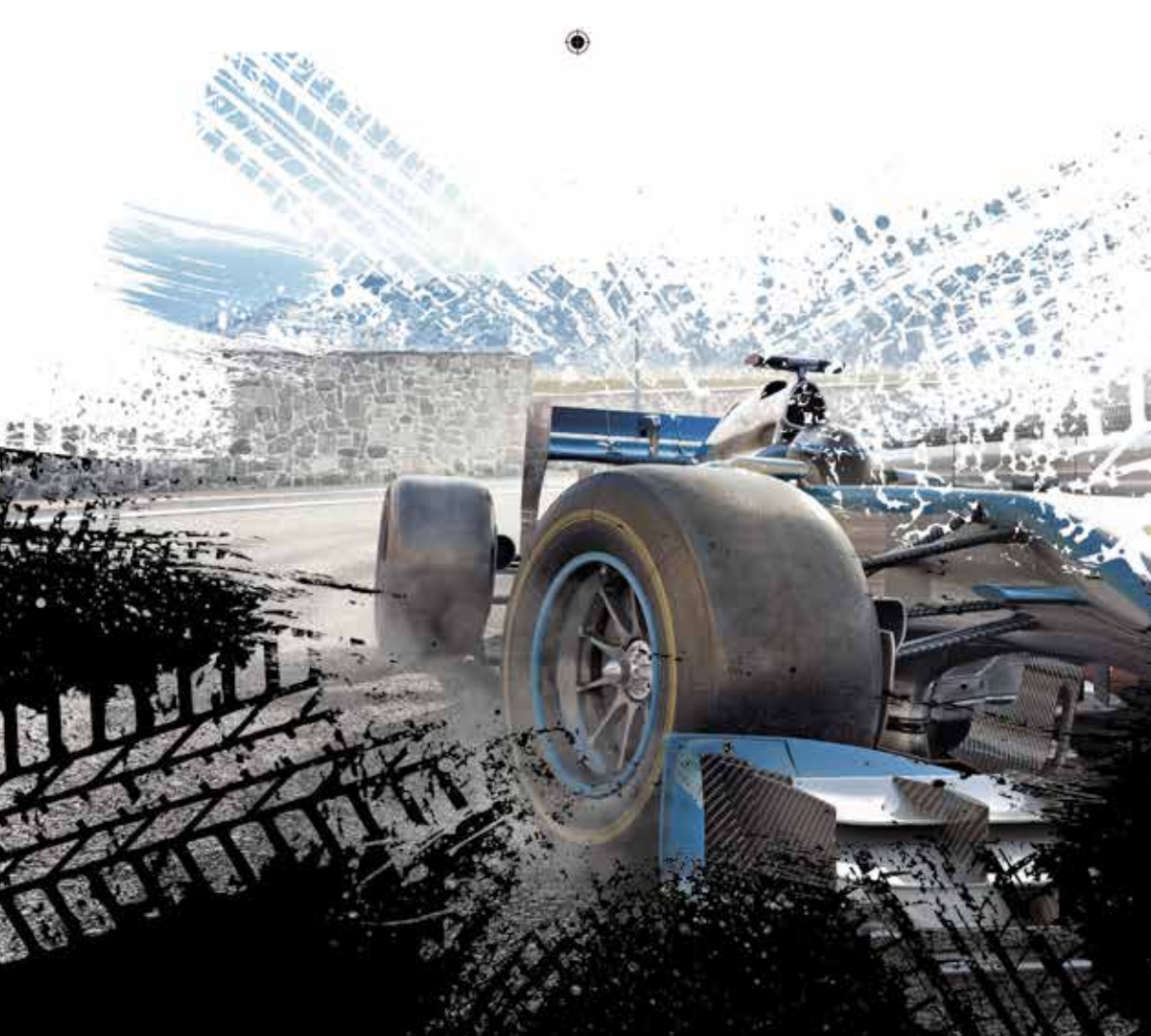

engineering excellence
powered by
passion.

Votre partenaire préféré pour:

- Technologie d'extrusion
- Machines de confection de pneumatiques
- Presses de vulcanisation



TireTech Group

hf-tiretechgroup.com

HEURTEAUX

SIÈGE SOCIAL

7, boulevard Paul Barré
78580 MAULE
Tél. : 01 30 90 81 54
www.heurteaux.com
contact@heurteaux.com

ACTIVITÉ : Transformateur de caoutchouc et TPE

DATE DE CRÉATION : 1903

CODE APE : 2219Z

HEXPOL COMPOUNDING SPRL

SIÈGE SOCIAL

Industriestrasse 36
4700 EUPEN - BELGIQUE
Tél. : +32 87 59 54 30
www.hexpolcompounding.com
info.eup@hexpol.com

ACTIVITÉ : Fabrication de mélanges en caoutchouc

GROUPE : HEXPOL

IMPLANTATION(S) ÉTRANGÈRE(S) : Allemagne,
Belgique, Chine, Grande-Bretagne, Mexique,
Suède, Sri Lanka, République Tchèque, USA

DATE DE CRÉATION : 1987

CONTACT(S) :

DIRECTEUR GÉNÉRAL : Andreas HAUSMANN
DIRECTEUR GÉNÉRAL : Andreas KERL
COMMERCIAL/MARKETING : Yves LAPASIN
ADMINISTRATION/FINANCES, RH : Colette HOCKS
TECHNIQUE/R&D : Tanja SADRE
ENVIRONNEMENT/SANTÉ/SÉCURITÉ :
Elmar HEINDRICHS

HUTCHINSON SA

SIÈGE SOCIAL

2, rue Balzac
75008 PARIS
Tél. : 01 40 74 83 00
www.hutchinson.com

ACTIVITÉ : Transformateur de caoutchouc et TPE

GROUPE : HUTCHINSON

CA EN MILLIONS D'EUROS : 4040

EFFECTIFS : 41185

NBRE D'ÉTABLISSEMENT(S) SECONDAIRE(S) EN FRANCE : 28

IMPLANTATION(S) ÉTRANGÈRE(S) : Monde

DATE DE CRÉATION : 1853

CODE APE : 7010Z

CONTACT(S) :

PRÉSIDENT-DIRECTEUR GÉNÉRAL : Jacques MAIGNÉ
VICE-PRÉSIDENTE : Catherine GRUET
ADMINISTRATION/FINANCES, RH : Arnaud VAZ
ACHATS : Serge PERRET
TECHNIQUE/R&D : Alexis PONNOURADJOU
FORMATION : Dominique BELLOS
ENVIRONNEMENT/SANTÉ/SÉCURITÉ : Didier VISINE
COMMUNICATION : Valérie SOUPET

ÉTABLISSEMENTS SECONDAIRES EN FRANCE

HUTCHINSON

62, rue Henri Barbusse
18108 VIERZON
Tél. : 02 48 52 68 00

HUTCHINSON

5, rue Ampère
22000 SAINT-BRIEUC
Tél. : 02 96 62 49 49

HUTCHINSON

2, rue Turgot
27150 ÉTREPAGNY
Tél. : 02 32 27 65 00

HUTCHINSON

26, boulevard Périndongas
28207 CHÂTEAUDUN
Tél. : 02 37 44 70 70

HUTCHINSON

40, rue Raymond Grimaud
31700 BLAGNAC
Tél. : 05 61 16 74 50



Un des leaders mondiaux dans le développement et la production de mélanges de caoutchouc sophistiqués et de haute qualité.

Votre partenaire global pour toute application du caoutchouc.

Nous offrons une large gamme de produits pour tout type de procédés de production:

- vaste portfolio de polymères
- mélanges prêts à l'emploi
- mélanges compacts et cellulaires/expansés
- mélanges noirs et de couleurs
- bandes continues, festons ou granulés
- mélanges filtrés et non-filtrés
- mélanges résistants au feu

A Material Difference

HEXPOL COMPOUNDING sprl
Industriestraße 36 - 4700 Eupen - Belgium
Tel: +32 (0)87 59 54 30
Fax: +32 (0)87 74 44 73
info.eup@hexpol.com
www.hexpolcompounding.com

HUTCHINSON

Rue des Martyrs
37304 JOUÉ-LÈS-TOURS
Tél. : 02 47 48 38 38

HUTCHINSON

Le Pommarin
38430 MOIRANS
Tél. : 04 76 35 79 00

HUTCHINSON

22, rue de Curembourg
45401 FLEURY-LES-AUBRAIS
Tél. : 02 38 86 22 87

HUTCHINSON

Rue Gustave Nourry
BP 31
45120 MONTARGIS
Tél. : 02 38 94 49 00

HUTCHINSON

Rue Gustave Nourry
45120 MONTARGIS
Tél. : 02 38 87 50 00

HUTCHINSON

54, route d'Ousson
45250 BRIARE
Tél. : 02 38 29 53 30

HUTCHINSON

55, rue des Platanes
45700 PANNES
Tél. : 02 38 99 01 50

HUTCHINSON

Route de Saint-Lézin
49120 CHEMILLÉ
Tél. : 02 41 64 54 00

HUTCHINSON

1, route d'Aviré
49504 SEGRÉ
Tél. : 02 41 94 51 00

HUTCHINSON

Z.I. Ouest Bazouges
Rue Gutenberg
53200 CHÂTEAU-GONTIER
Tél. : 02 43 09 23 20

HUTCHINSON

173, rue Jules Guesde
59055 ROUBAIX
Tél. : 03 28 33 06 00

HUTCHINSON

30, rue de la Morinaude
60800 BOISSY-LÉVIGNEN
Tél. : 03 44 94 21 00

HUTCHINSON

1, rue de l'Industrie
68700 CERNAY
Tél. : 03 89 75 66 67

HUTCHINSON

Le Gué Ory
72130 SOUGÉ-LE-GANELON
Tél. : 02 43 31 53 00

HUTCHINSON

Rue André Durouchez
80015 AMIENS
Tél. : 03 22 52 60 00

HUTCHINSON

9, rue de l'Épinoy
80220 GAMACHES
Tél. : 03 22 60 38 38

HUTCHINSON

17, rue André Boule
CS 20700
86107 CHÂTELLERAULT
Tél. : 05 49 02 34 00

HUTCHINSON

Z.I. Saint-Ustre
Ingrandes-sur-Vienne
86107 INGRANDES
Tél. : 05 49 02 37 00

HUTCHINSON

Parc d'Activités de l'Églantier
91028 LISSES
Tél. : 01 69 91 50 00

HUTCHINSON

32 bis, rue Gutenberg
CE 2804 - Lisses
91070 BONDOUFLE
Tél. : 01 69 91 49 00

HUTCHINSON

59, rue Marius AUFAN
92303 LEVALLOIS
Tél. : 01 40 89 53 31

HUTCHINSON

4, rue de Londres
95340 PERSAN
Tél. : 01 39 37 40 60

HUTCHINSON

84-116, rue Salvador Allende
95870 BEZONS
Tél. : 01 34 23 34 23



Airtight & light with MISTRON HAR®*

MISTRON HAR® améliore de plus de 50% la rétention d'air des chambres incorporées, permettant ainsi aux fabricants de réduire le poids des pneus et leur résistance au roulement.

Le MISTRON HAR® est un talc issu d'une technologie exceptionnelle, fabriqué grâce à un procédé de délamination innovant qui améliore considérablement sa lamellarité et son coefficient de forme.

MISTRON HAR®, la solution naturelle pour les chambres incorporées :

- Propriétés barrières renforcées
- Rétention d'air améliorée
- Épaisseur réduite
- Solution à faible impact environnemental en remplacement des produits à base de pétrole
- Meilleure notation énergétique dans le cadre du nouveau système européen d'étiquetage des pneus

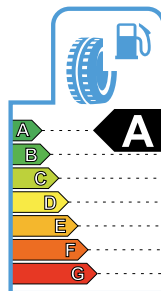

*Étanchéité et légèreté grâce au MISTRON HAR®

www.imerystalc.com
rubbertalc.europe@imerys.com



IMERYS

IMCD FRANCE SAS

SIÈGE SOCIAL

266, avenue du Président Wilson
Immeuble Le Stadium - CS 70005
93457 LA PLAINE SAINT-DENIS CEDEX
Tél. : 01 49 33 31 31
www.imcdgroup.com
info@imcd.fr

ACTIVITÉ : Fournisseur de matières premières

GRUPE : IMCD

CA EN MILLIONS D'EUROS : 225

EFFECTIFS : 145

NBRE D'ÉTABLISSEMENT(S) SECONDAIRE(S) EN FRANCE : 1

IMPLANTATION(S) ÉTRANGÈRE(S) : Monde

DATE DE CRÉATION : 1934

CODE APE : 4675Z

CONTACT(S) :

PRÉSIDENT : Yvan MARGUIER

BU MANAGER PLASTICS & RUBBER :

Marc-Antoine LIGNY

ADMINISTRATION/FINANCES : Steen THOMSEN

RH : Sandra ARNOLDI

COMMUNICATION : Anne-Priscille DELOUPE

ÉTABLISSEMENT SECONDAIRE EN FRANCE

IMCD FRANCE SAS

63, rue André Bollier - Immeuble Le Fontenay
69007 LYON
Tél. : 04 78 72 66 65
info@imcd.fr

IMERYS

SIÈGE SOCIAL

2, place Édouard Bouillères
BP 33662
31036 TOULOUSE CEDEX 1
Tél. : 05 61 50 20 20
www.imerys.com

ACTIVITÉ : Fournisseur de matières

Extraction, transformation et commercialisation de talc, mica et wollastonite

GRUPE : IMERYS

CA EN MILLIONS D'EUROS : 4600

EFFECTIFS : 18300

NBRE D'ÉTABLISSEMENT(S) SECONDAIRE(S) EN FRANCE : 1

IMPLANTATION(S) ÉTRANGÈRE(S) : Allemagne,

Autriche, Belgique, Chine, Espagne,

Grande-Bretagne, Italie, Japon, USA

DATE DE CRÉATION : 1905

CODE APE : 7010Z



INTEREP
CLOSED CELL RUBBER SOLUTIONS

Let's blend our talents

Le spécialiste du
caoutchouc cellulaire

Une large gamme
d'élastomères

60-500 kg/m³

Block
Bloc
Bloc



Roll
Rolle
Rouleau



Profile
Profil
Profil



Sheet
Platte
Feuille



- EPDM
- EPDM en coupage
- CR (polychloroprène)
- NR (natural)
- NBR (nitrile)
- PROFILES

11, rue de l'industrie
F-43 110 AUREC (France)
Tel. +33 (0) 477 352 021
info@interrep.fr

www.interrep.fr

CONTACT(S) :

DIRECTEUR GÉNÉRAL, VICE-PRÉSIDENT : Raph CALMES
COMMERCIAL : Keith TURKINGTON
MARKETING : Olivier DE MOUGINS
ADMINISTRATION/FINANCES :
 Marielle RAULIN FOISSAC
RH : Caroline MARX
ACHATS : François GAUGLER
TECHNIQUE/R&D : Gilles MELI
FORMATION : Anne LACHAUX
ENVIRONNEMENT/SANTÉ/SÉCURITÉ : Sonja HARTL
COMMUNICATION : Anne FAUCONNIER

ÉTABLISSEMENT SECONDAIRE EN FRANCE
IMERYS TALC DE LUZENAC FRANCE

21, rue Principale
 09250 LUZENAC
 Tél. : 05 61 02 04 06

INTERCARAT**SIÈGE SOCIAL**

1, rue Jean Bugatti
67120 DUPPIGHEIM
Tél. : 03 88 48 21 20
www.intercarat.com
sales@intercarat.com

ACTIVITÉ : Transformateur de caoutchouc et TPE
GROUPE : GEMÜ
DATE DE CRÉATION : 1995
CODE APE : 2229A

CONTACT(S) :

DIRECTION GÉNÉRALE : Rolf MEIER
COMMERCIAL/MARKETING, COMMUNICATION :
 Bruno NUZZACCI
ADMINISTRATION/FINANCES, RH, ACHATS, FORMATION :
 Marie-Thérèse MAILLARD
TECHNIQUE/R&D, ENVIRONNEMENT/SANTÉ/SÉCURITÉ :
 Christophe LE BONTE

INTEREP SAS**SIÈGE SOCIAL**

11, rue de l'Industrie
43110 AUREC-SUR-LOIRE
Tél. : 04 77 35 20 21
www.interep.fr
info@interep.fr

ACTIVITÉ : Transformateur de caoutchouc et TPE
 Fabrication de caoutchouc cellulaire en blocs,
 feuilles, rouleaux et profilés
NBRE D'ÉTABLISSEMENT(S) SECONDAIRE(S) EN FRANCE : 1
IMPLANTATION(S) ÉTRANGÈRE(S) : Chine
DATE DE CRÉATION : 1981
CODE APE : 2219Z

CONTACT(S) :

PRÉSIDENT : Philippe DALMAS

DIRECTEUR GÉNÉRAL : Francis JOACHIM
DIRECTEUR COMMERCIAL : Philippe CHARBONNIER
ADMINISTRATION/FINANCES, RH : Nathalie HERVERS

ÉTABLISSEMENT SECONDAIRE EN FRANCE**INTEREP SAS**

Rue du Trieu du Quesnoy
 Z.I. Roubaix Est
 59115 LEERS
 Tél. : 03 28 33 01 20
 info@interep.fr

ISLER ET WALTER**SIÈGE SOCIAL**

4, rue d'Allemagne
68310 WITTELSHEIM
Tél. : 03 89 57 82 00
www.isler-walter.com

ACTIVITÉ : Découpe de pièces adhésives
CODE APE : 2229A

ITC ÉLASTOMÈRES**SIÈGE SOCIAL**

33, route de Pithiviers
91670 ANGERVILLE
Tél. : 01 69 95 10 00
www.itc-elastomeres.com
contact@itc-elastomeres.com

ACTIVITÉ : Transformateur de caoutchouc et TPE
 Négocier de pièces techniques en caoutchouc
GROUPE : GROUPE APS
CA EN MILLIONS D'EUROS : 4,3
EFFECTIFS : 50
DATE DE CRÉATION : 1974
CODE APE : 2219Z

CONTACT(S) :

PRÉSIDENT-DIRECTEUR GÉNÉRAL : Gilles WIDAWSKI
COMMERCIAL/MARKETING : Ludovic CASADESSUS
ADMINISTRATION/FINANCES, RH, FORMATION :
 Bénédicte VARET
ACHATS, COMMUNICATION : Laurence DESCOT
TECHNIQUE/R&D : Christophe BEAUVAIS
ENVIRONNEMENT/SANTÉ/SÉCURITÉ : William RICHET

J.E.M. (JOREAU ÉLASTOMÈRES MÉLANGES)**SIÈGE SOCIAL**

Z.I. Péchiney
8, rue Desclercs
77515 POMMEUSE
Tél. : 01 64 04 10 80
www.jem-caoutchouc.fr

ACTIVITÉ : Fabricant de mélanges en caoutchouc
 Négocier de lubrifiants
CA EN MILLIONS D'EUROS : 7

Moulage de caoutchouc et de PTFE



Notre champs d'action

Nos savoir-faire

- Fabrication de pièces en caoutchouc par injection et compression sous vide
- Fabrication de pièces en PTFE par frittage et moulage en salle blanche
- Adhésation sur de nombreux supports : métal, PTFE, tissus, PEEK, etc.

Notre expertise

- Préconisation technique sur le choix des matériaux
- Prise en charge du développement et de la réalisation des outillages sur demande
- Aide à la conception du produit

Applications

Industrie alimentaire, pharmacie, chimie, pétrochimie, semi-conducteurs, traitement de l'eau, étanchéités statiques et dynamiques diverses



Agrements / Certificats

- Food and Drug Administration (FDA)
- Eau potable : KTW W270, ACS
- US Pharmacopeia (USP)
- Norme Sanitaire 3A
- Certification ISO 9001:2008



INTERCARAT[®]
member of the GEMÜ Group



EFFECTIFS : 34
 DATE DE CRÉATION : 1995
 CODE APE : 2219Z

CONTACT(S) :

GÉRANT : Didier JOREAU
 COMMERCIAL/MARKETING, COMMUNICATION :
 Hiromi JOREAU
 ADMINISTRATION/FINANCES, RH, FORMATION :
 Ryuko JOREAU
 ACHATS : Rabah BOUARAB
 TECHNIQUE/R&D : Sébastien VINCENT
 ENVIRONNEMENT/SANTÉ/SÉCURITÉ : Akira JOREAU

J.V.C. SAS

(JOINTS VULCANISATION CAOUTCHOUC)

SIÈGE SOCIAL

13, rue Ruisseau Saint-Pierre - Z.A.
 57245 PELTRE
 Tél. : 03 87 38 19 19
 www.jvcsas.com
 info@jvcsas.com

ACTIVITÉ : Transformateur de caoutchouc et TPE
 Négoce de pièces techniques en caoutchouc
 Réalisation de traitement de surface anti feu sur
 textile pour la confection de gaine, de manchette

haute température et imputrescible
 CA EN MILLIONS D'EUROS : 1
 EFFECTIFS : 7
 DATE DE CRÉATION : 1986
 CODE APE : 2219Z

CONTACT(S) :

DIRECTEUR GÉNÉRAL, TECHNIQUE/R&D : Olivier RISSE
 PRÉSIDENTE, COMMERCIAL/MARKETING, ACHATS :
 Nadège RISSE
 ADMINISTRATION/FINANCES, RH : Marie JANS

JEANTET ÉLASTOMÈRES

SIÈGE SOCIAL

6, Faubourg des Moulins
 39200 SAINT-CLAUDE
 Tél. : 03 84 45 79 00
 www.jeantet.com
 jeantet@jeantet.com

ACTIVITÉ : Transformateur de caoutchouc et TPE
 GROUPE : JEANTET
 CA EN MILLIONS D'EUROS : 10,1
 EFFECTIFS : 74
 NBRE D'ÉTABLISSEMENT(S) SECONDAIRE(S) EN FRANCE : 2
 DATE DE CRÉATION : 1905
 CODE APE : 2219Z



6 Faubourg des Moulins
 39200 SAINT-CLAUDE
 Tél. +33 (0)3 84 45 79 00
 Mail : jeantet@jeantet.com
 www.jeantet.com



Jeantet élastomères développe les
 matériaux dans son propre laboratoire
 et en assure l'industrialisation.



Multi injection
 Thermoplastiques Elastomères
 TPU - TPV



Transformation de tout type d'élastomère
 40 presses de 10 à 1300 tonnes
 1 table de découpe de 1000 x 1250 mm

CONTACT(S) :

DIRECTEUR GÉNÉRAL : Benoît JEANTET
DIRECTEUR GÉNÉRAL, RESPONSABLE ACHATS : Frédérique JEANTET
RESPONSABLE COMMERCIAL : Jean-Yves PRIGENT
RESPONSABLE ADMINISTRATION/FINANCES : Cécile BEY
DIRECTEUR TECHNIQUE : Olivier JEANTET
FORMATION : Mélanie BAILLY
ENVIRONNEMENT/SANTÉ/SÉCURITÉ,
RESPONSABLE DES OPÉRATIONS : Vincent DECRETTE
COMMUNICATION : Isabelle CUENOT

ÉTABLISSEMENTS SECONDAIRES EN FRANCE

PERROT

Avenue Paul Langevin
 01200 BELLEGARDE-SUR-VALSERINE
 Tél. : 03 84 45 79 00
 commercial@perrot.fr

IXEMER

6, Faubourg des Moulins
 39200 SAINT-CLAUDE
 Tél. : 03 84 45 79 00
 www.jeantet.com
 ixemer@ixemer.com

**JOINT LYONNAIS
 TECHNIQUES
 INDUSTRIELLES**

SIÈGE SOCIAL
 11, rue du Vinatier
 69500 BRON
 Tél. : 04 72 91 22 00
 www.jlti.com

ACTIVITÉ : Transformateur de caoutchouc et TPE
GROUPE : ARCY FINANCES
CA EN MILLIONS D'EUROS : 3,6
EFFECTIFS : 30
IMPLANTATION(S) ÉTRANGÈRE(S) : Pologne
DATE DE CRÉATION : 1977
CODE APE : 2219Z

CONTACT(S) :

DIRECTRICE GÉNÉRALE : Maryline CARRA

KONIMPEX

SIÈGE SOCIAL
 99, rue de Gerland
 69007 LYON
 Tél. : 04 37 28 13 53
 www.konimpex.com

JOINT LYONNAIS
 Techniques Industrielles

La maîtrise de la découpe

80 ans d'expérience :
 les process évoluent,
 l'innovation continue
 et les valeurs restent.

TRAITEMENT DE L'EAU **ÉLECTRICITÉ** **ÉLECTROMÉNAGER ET SANITAIRES** **FERRONNERIE**

Du prototype à la grande série, des ateliers spécialisés dotés d'équipements modernes répondent par découpe à des problèmes variés allant de l'étanchéité à l'isolation, pour tous les secteurs industriels. Des solutions infinies grâce à la gamme de matières premières disponibles : élastomères de type compact, cellulaire ou des matières diverses.

La compétence technique en moulage et adhésion : Les moyens éprouvés les plus modernes se complètent dans l'usine pour répondre à toutes pièces d'après plans et spécifications par le process le plus approprié : compression, injection, injection/compression. La parfaite maîtrise de l'adhésion du caoutchouc sur métal...

11 rue du Vinatier - 69500 Bron client@jlti.fr www.jlti.com

ACTIVITÉ : Fournisseur d'équipements de transformation
GROUPE : KONIMPEX SP200 POLAND
CA EN MILLIONS D'EUROS : 220
EFFECTIFS : 200
IMPLANTATION(S) ÉTRANGÈRE(S) : Chine, Pologne, Roumanie, Russie, Turquie
DATE DE CRÉATION : 1991
CODE APE : 7010Z

CONTACT(S) :

DIRECTEUR FRANCE : Georges DEMBINSKI

KSB SAS**SIÈGE SOCIAL**

4, allée des Barbanniers
92635 GENNEVILLIERS CEDEX
Tél. : 01 41 47 75 00
www.ksb.com

ACTIVITÉ : Transformateur de caoutchouc et TPE
 Pompes et robinetterie industrielle
GROUPE : KSB
NBRE D'ÉTABLISSEMENT(S) SECONDAIRE(S) EN FRANCE : 2
DATE DE CRÉATION : 1871
CODE APE : 2813Z et 2814Z

CONTACT(S) :

PRÉSIDENT : Boris LOMBARD
MARKETING : Brigitte ROBIN-LE NEZET
ADMINISTRATION/FINANCES, RH : Roger KOEBBEL
ACHATS (SITE DE LA-ROCHE-CHALAIS) :
 Stéphane AVEQUIN
TECHNIQUE/R&D : Pascal VINZIO
FORMATION (SITE DE LA-ROCHE-CHALAIS) :
 Nathalie SELVES
ENVIRONNEMENT/SANTÉ/SÉCURITÉ (SITE DE LA-ROCHE-CHALAIS) : Bénédicte DABERNAT
COMMUNICATION : Marguerite LOTH

ÉTABLISSEMENTS SECONDAIRES EN FRANCE**KSB SAS**

Z.I. de Gagnière-Fonsèche
 24490 LA-ROCHE-CHALAIS
 Tél. : 05 53 92 44 00

KSB SAS

10, rue Rémore
 33170 GRADIGNAN
 Tél. : 05 57 35 43 50

LA SEMELLE MODERNE**SIÈGE SOCIAL**

Le Village
07320 ROCHEPAULE
Tél. : 04 75 30 07 00
www.semelle-moderne.fr
contact@semelle-moderne.fr

ACTIVITÉ : Transformateur de caoutchouc et TPE
 Fabricant de semelles
CA EN MILLIONS D'EUROS : 2
EFFECTIFS : 15
DATE DE CRÉATION : 1959
CODE APE : 2219Z

CONTACT(S) :

DIRECTEUR GÉNÉRAL, COMMERCIAL/MARKETING, ADMINISTRATION/FINANCES, RH, ACHATS, TECHNIQUE/R&D, FORMATION, ENVIRONNEMENT/SANTÉ/SÉCURITÉ, COMMUNICATION : Philippe GRAND

LAGARRIGUE & CIE (ETS J.)**SIÈGE SOCIAL**

37, rue Galilée
75116 PARIS
Tél. : 01 47 20 60 44
contact@ejl-frp.com

ACTIVITÉ : Transformateur de caoutchouc et TPE
 Négocier de pièces techniques en caoutchouc
DATE DE CRÉATION : 1938
CODE APE : 4669B

CONTACT(S) :

PRÉSIDENT : Jean-Pierre LAGARRIGUE

LANXESS SAS**SIÈGE SOCIAL**

Le Doublon A
11, avenue Dubonnet
92407 COURBEVOIE CEDEX
Tél. : 01 80 46 30 00
www.lanxess.fr

ACTIVITÉ : Fournisseur de matières premières
GROUPE : LANXESS AG
NBRE D'ÉTABLISSEMENT(S) SECONDAIRE(S) EN FRANCE : 1
IMPLANTATION(S) ÉTRANGÈRE(S) : Monde
DATE DE CRÉATION : 2004
CODE APE : 4675Z

CONTACT(S) :

PRÉSIDENTE : Véronique BROUZES

ÉTABLISSEMENT SECONDAIRE EN FRANCE**LANXESS ÉPIERRE**

Rue de l'Andraye
 73290 ÉPIERRE
 Tél. : 04 79 36 39 42

LATTY INTERNATIONAL**SIÈGE SOCIAL**

1, rue Xavier Latty
28160 BROU
Tél. : 02 37 44 77 77
www.latty.com
customerservice@latty.com



ETS J. LACARRIGUE

TÉL. : 33 (0)1 47 20 60 44

FAX : 33 (0)1 40 70 04 47

E-mail : contact@ejl-frp.com

Jointes & Membranes d'Étanchéité

FEUILLES ET PLAQUES - MOUSSES -

JONCS ET CORDES - PRODUITS ADHÉSIVÉS -

ÉTUDES DE TOUTES PIÈCES SUR PLAN - TOUS TYPES D'ÉLASTOMÈRES

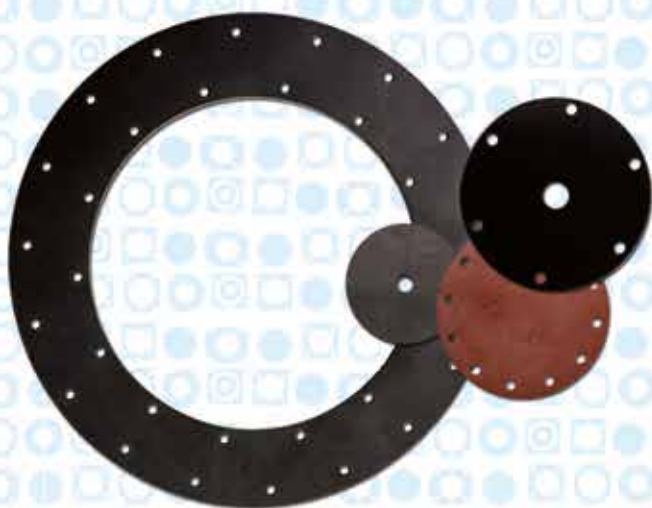

ISO 9001
BUREAU VERITAS
Certification



Produits sur stock disponibles

ACTIVITÉ : Transformateur de caoutchouc et TPE
Étanchéité industrielle
IMPLANTATION(S) ÉTRANGÈRE(S) : Afrique du Sud,
Allemagne, Argentine, Belgique, Espagne,
Grande-Bretagne, Maroc, USA
DATE DE CRÉATION : 1920
CODE APE : 1396Z

CONTACT(S) :

DIRECTION GÉNÉRALE : Christian-Xavier LATTY

LAVOLLÉE SA

SIÈGE SOCIAL

9, rue Louis Rouquier
92300 LEVALLOIS
Tél. : 01 46 39 88 88
www.lavollee.com
adv1@lavollee.com

ACTIVITÉ : Fournisseur de matières premières
GROUPE : LAVOLLÉE MEMBRE ALLIANCE LEL
CA EN MILLIONS D'EUROS : 50
EFFECTIFS : 30
IMPLANTATION(S) ÉTRANGÈRE(S) : Europe
DATE DE CRÉATION : 1963
CODE APE : 4675Z

CONTACT(S) :

PRÉSIDENT-DIRECTEUR GÉNÉRAL :
Hervé ORY-LAVOLLÉE
COMMERCIAL/MARKETING, COMMUNICATION :
Walter BELLETTI
RESPONSABLE BU : Clara de BELLEGARDE
DIRECTEUR FINANCIER : Emmanuel GERARD
ENVIRONNEMENT/SANTÉ/SÉCURITÉ : Guenaelle GOYER

LE CAOUTCHOUC D'ARGENTEUIL

SIÈGE SOCIAL

41, rue de Malcouture
95100 ARGENTEUIL
Tél. : 01 39 82 21 81
www.lca95.fr

ACTIVITÉ : Transformateur de caoutchouc et TPE
Négoce de pièces techniques en caoutchouc
CA EN MILLIONS D'EUROS : 2,3
EFFECTIFS : 16
DATE DE CRÉATION : 1959
CODE APE : 2219Z

CONTACT(S) :

PRÉSIDENT-DIRECTEUR GÉNÉRAL, COMMERCIAL/
MARKETING : Philippe MENTRE

LE JOINT TECHNIQUE

SIÈGE SOCIAL

La Parlière
69610 SAINT-GENIS-L'ARGENTIÈRE
Tél. : 04 74 26 32 69
www.lejointtechnique.com
contact@lejointtechnique.com

ACTIVITÉ : Transformateur de caoutchouc et TPE
IMPLANTATION(S) ÉTRANGÈRE(S) : Chine, Tunisie
DATE DE CRÉATION : 1976
CODE APE : 2219Z

CONTACT(S) :

PRÉSIDENT-DIRECTEUR GÉNÉRAL : Henri PAIN
DIRECTEUR GÉNÉRAL : Guillaume PAIN
COMMERCIAL/MARKETING : Stéphanie TEYSSANDIER
ADMINISTRATION/FINANCES, RH : Benoît FLORY
ENVIRONNEMENT/SANTÉ/SÉCURITÉ : Céline GOUNON

LEFRANT RUBCO SA

SIÈGE SOCIAL

64, rue de Paris
80400 MUILLE-VILLETTE
Tél. : 03 23 81 00 03
www.lefrant.com
contact@lefrant.com

ACTIVITÉ : Fournisseur de matières premières
Factices, chimie à façon
DATE DE CRÉATION : 1898
CODE APE : 2017Z

CONTACT(S) :

DIRECTION GÉNÉRALE : Bernard GOLDENBERG

LEHOSS FRANCE SARL

SIÈGE SOCIAL

Parc d'entreprises La Radio
Bâtiment A
Route de Paris
28104 DREUX
Tél. : 02 37 43 05 30
www.lehoss.fr
info@lehoss.fr

ACTIVITÉ : Fournisseur de matières premières
GROUPE : LEHMANN & VOSS Co. KG
CA EN MILLIONS D'EUROS : 8,5
EFFECTIFS : 10
IMPLANTATION(S) ÉTRANGÈRE(S) : Allemagne,
Belgique, Chine, Corée, Espagne,
Grande-Bretagne, Italie, Pays-Bas, Suisse, USA
DATE DE CRÉATION : 1991
CODE APE : 4575Z

CONTACT(S) :

CO-GÉRANT : Ivan PENNINGTON

CO-GÉRANT, ADMINISTRATION/FINANCES, RH :
Dominik SUSS
COMMERCIAL/MARKETING, ACHATS : Nicolas LE CANN
TECHNIQUE/R&D, ENVIRONNEMENT/SANTÉ/SÉCURITÉ :
Frédéric PORCHER
FORMATION : Carole HUOT

LESCUYER VILLENEUVE

SIÈGE SOCIAL

Les Hautes Bruyères
37150 ÉPEIGNÉ-LES-BOIS
Tél. : 02 47 23 92 80
www.lescuyer.fr
contact@lescuyer.fr

ACTIVITÉ : Fournisseur d'équipements
de transformation et de matériels d'occasion
EFFECTIFS : 15

IMPLANTATION(S) ÉTRANGÈRE(S) : Brésil, Chine,
Espagne, Inde, Pologne, République Tchèque,
Suisse, USA

DATE DE CRÉATION : 2004
CODE APE : 2896Z

CONTACT(S) :

GÉRANT : Fabrice ROBERT

LOHMANN FRANCE

SIÈGE SOCIAL

Écoparc 1
7, allée des Maronniers
BP 706
27407 LOUVIERS CEDEX
Tél. : 02 32 09 23 23
www.lohmann-tapes.com
info@lohmann-tapes.com

ACTIVITÉ : Fabricant de rubans adhésifs

GROUPE : LOHMANN

CA GROUPE EN MILLIONS D'EUROS : 180

EFFECTIFS GROUPE : 1800

IMPLANTATION(S) ÉTRANGÈRE(S) : Monde

DATE DE CRÉATION : 1986

CODE APE : 2219Z

CONTACT(S) :

DIRECTEUR GÉNÉRAL, COMMERCIAL/MARKETING :
François SURY

ADMINISTRATION/FINANCES, RH, ACHATS :
Patricia ADAM

TECHNIQUE/R&D, ENVIRONNEMENT/SANTÉ/SÉCURITÉ :
Patrick LEDEME

La garantie de contrats à progrès continus



Conception Etude Production

Joints d'étanchéité en élastomères · silicone HTV / LSR ·
TPE hautes performances · caoutchoucs techniques

Expertises marchés

Automobile · Industrie ·
Transports · Médical & Cosmétique

Expertises produits / procédés

injection · découpe de joints et pièces de
précision · joints toriques · gamme étanchéité
standard · coating et traitements de surface

www.lejointtechnique.com

La Parlière 69610 SAINT GENIS L'ARGENTIERE
Tél : +33 (0)4 74 26 32 69 Fax : +33 (0)4 74 70 61 84
contact@lejointtechnique.com



M.L.T. (MINET LACING TECHNOLOGY)

SIÈGE SOCIAL

Z.I. du Clos Marquet - Rue Michel Rondet
42400 SAINT-CHAMOND
Tél. : 04 77 22 19 19
www.mlt-lacing.com
info@mlt-lacing.com

ACTIVITÉ : Transformateur de caoutchouc et TPE

CA EN MILLIONS D'EUROS : 13

EFFECTIFS : 100

NBRE D'ÉTABLISSEMENT(S) SECONDAIRE(S) EN FRANCE : 1

DATE DE CRÉATION : 1947

CODE APE : 2599B

CONTACT(S) :

PRÉSIDENT-DIRECTEUR GÉNÉRAL : Frédéric GUILLEMET

COMMERCIAL/MARKETING : Patrick VERICEL

ADMINISTRATION/FINANCES, RH :

Marie-Annick TIRARD

ACHATS : Bertrand LEGER

TECHNIQUE/R&D : Daniel GORAGUER,

Bernard TAVERNIER

COMMUNICATION : Aline DECQUE

ÉTABLISSEMENT SECONDAIRE EN FRANCE**M.L.T. (Minet Lacing Technology)**

2, avenue Paul Valery
30340 SAINT-PRIVAT-DES-VIEUX
Tél. : 04 66 56 30 00
info@mlt-lacing.com

**MAPA SPONTEX
NEWELL BRANDS**

SIÈGE SOCIAL

420, rue d'Estienne d'Orves
92705 COLOMBES CEDEX
Tél. : 01 49 64 22 07
www.newellbrands.com

ACTIVITÉ : Transformateur de caoutchouc et TPE

GROUPE : NEWELL BRANDS

DATE DE CRÉATION : 1948

CODE APE : 4644Z

MAPLAN

SIÈGE SOCIAL

2574, avenue des Landiers
73000 CHAMBÉRY
Tél. : 04 79 96 31 02
www.maplan.at
office@maplan.fr

ACTIVITÉ : Fournisseur d'équipements
de transformation

GROUPE : MAPLAN

CA EN MILLIONS D'EUROS : 1,4

EFFECTIFS : 7

IMPLANTATION(S) ÉTRANGÈRE(S) : Allemagne,
Autriche, Chine, Grande-Bretagne, Italie, Japon,
Pays-Bas, Slovaquie, Turquie, USA

DATE DE CRÉATION : 1998

CODE APE : 4669B

CONTACT(S) :

DIRECTEUR : Guillaume LAURENT

COMMERCIAL/MARKETING : Olivier HAURE

MATÉRIELS EXTRUSION

SIÈGE SOCIAL

Les Boisdelles
42220 BOURG-ARGENTAL
Tél. : 09 51 63 10 23
www.mat-extrusion.fr
info@mat-extrusion.fr

ACTIVITÉ : Fournisseur d'équipements
de transformation

CA EN MILLIONS D'EUROS : 0,3

EFFECTIFS : 1

DATE DE CRÉATION : 1999

CODE APE : 4618Z

CONTACT(S) :

DIRECTION GÉNÉRALE : Daniel BOUCHARD

M
MAPLAN

**Presses à injecter les élastomères -
La qualité Européenne
au meilleur prix**

Une nouvelle usine, Une nouvelle génération
de commande de machine C600.web, C6000.web,
Une nouvelle gamme de machines.

Maplan France
2574, Avenue des Landiers 73000 Chambéry, FRANCE
Tel: 04.79.96.31.02 Email: office@maplan.fr

Maplan GmbH
Maplan-Strabe 1 2542 Kottlingbrunn, AUSTRIA
Tel: +43 2252 790 909 Email: office@maplan.at



**MICHELIN AGIT
EN FAVEUR DE
LA MOBILITÉ DURABLE.**



Retrouvez notre action sur
#MichelinTakesAction



Sur notre site
michel.in/mobilite-durable



MCPP FRANCE SAS

SIÈGE SOCIAL

Z.I. - Route de la Gaubretière
85130 TIFFAUGES
Tél. : 02 51 65 71 43
www.mcpp-global.com
info@mcpp-europe.com

ACTIVITÉ : Fournisseur de matières premières
GROUPE : MITSUBISHI CHEMICAL CORPORATION
CA EN MILLIONS DE DOLLARS : 20000 \$
EFFECTIFS GROUPE : 28000
NBRE D'ÉTABLISSEMENT(S) SECONDAIRE(S) EN FRANCE : 1
IMPLANTATION(S) ÉTRANGÈRE(S) : Allemagne, Belgique, Chine, Inde, Indonésie, Japon, Pologne, Singapour, Thaïlande, Turquie, USA
DATE DE CRÉATION : 1957
CODE APE : 2016Z

CONTACT(S) :

DIRECTEUR GÉNÉRAL : Ralph MEIER
COMMERCIAL/MARKETING : Alexis VON TSCHAMMER
ADMINISTRATION/FINANCES : Quentin MAURICE
RH, FORMATION : Christine CHARRON
ACHATS : Benoît DERIANO
R&D : Évelyne BARRÉ
TECHNIQUE, PROCESS : Hélène HAURY
ENVIRONNEMENT/SANTÉ/SÉCURITÉ : Fahrettin DOGAN

ÉTABLISSEMENT SECONDAIRE EN FRANCE

MCPP FRANCE SAS
2, Route de Santoche
25340 CLERVAL
Tél. : 03 81 99 83 29
info@mcpp-europe.com

MEFRO WHEELS FRANCE

SIÈGE SOCIAL

5, avenue du Président René Coty
10601 LA CHAPELLE SAINT-LUC CEDEX 01
Tél. : 03 25 71 48 00
www.mefro-wheels.fr
info@mefro-wheels.fr

ACTIVITÉ : Fabricant de roues
GROUPE : MEFRO WHEELS
CODE APE : 2932Z

METALDYNE INTERNATIONAL FRANCE

SIÈGE SOCIAL

33-35, rue Roger Salengro - BP 227
69633 VÉNISSIEUX CEDEX
Tél. : 04 78 78 46 78

ACTIVITÉ : Transformateur de caoutchouc et TPE
GROUPE : AAM
CA EN MILLIONS D'EUROS : 77

EFFECTIFS : 300
NBRE D'ÉTABLISSEMENT(S) SECONDAIRE(S) EN FRANCE : 2
DATE DE CRÉATION : 1997
CODE APE : 2811Z

CONTACT(S) :

DIRECTEUR GÉNÉRAL : Pascal CAPISANO
COMMERCIAL/MARKETING : Jérémie DESPIT
ADMINISTRATION/FINANCES, RH, FORMATION : Sylvie VACAS
ACHATS : Fabrice BORRETTO
TECHNIQUE/R&D : Gérald COGNON
ENVIRONNEMENT/SANTÉ/SÉCURITÉ : Patrick JANIN

ÉTABLISSEMENT SECONDAIRE EN FRANCE

METALDYNE INTERNATIONAL FRANCE

51, rue Vaucanson
69150 DÉCINES
Tél. : 04 72 81 83 41

MICHELIN

(MANUFACTURE FRANÇAISE DES PNEUMATIQUES)

SIÈGE SOCIAL

23, Place des Carmes Déchaux
63040 CLERMONT-FERRAND CEDEX 9
Tél. : 04 73 32 20 00
www.michelin.com

ACTIVITÉ : Fabricant de pneumatiques
GROUPE : MICHELIN MFPM
CA FRANCE EN MILLIONS D'EUROS : 5 164
EFFECTIFS FRANCE : 23 905
NBRE D'ÉTABLISSEMENT(S) SECONDAIRE(S) EN FRANCE : 15
IMPLANTATION(S) ÉTRANGÈRE(S) : Monde
DATE DE CRÉATION : 1898
CODE APE : 2211Z

CONTACT(S) :

PRÉSIDENT : Jean-Dominique SENARD
DIRECTEUR COMMERCIAL/MARKETING : Yves CHAPOT
DIRECTEUR FINANCIER : Marc HENRY
DIRECTEUR RH : Jean-Michel GUILLON
DIRECTEUR RECHERCHE : Terry GETTYS
FORMATION GROUPE : Catherine VAN DEN NIEUWENHUYZEN
RESPONSABLE ENVIRONNEMENT/SANTÉ/SÉCURITÉ : Dominique FOUCARD

ÉTABLISSEMENTS SECONDAIRES EN FRANCE

MICHELIN

(MANUFACTURE FRANÇAISE DES PNEUMATIQUES)

7, avenue du Président Coty
10600 LA-CHAPELLE-SAINT-LUC
Tél. : 03 25 72 34 00

MICHELIN

(MANUFACTURE FRANÇAISE DES PNEUMATIQUES)

13, rue des Deux Ponts
18230 SAINT-DOULCHARD
Tél. : 02 48 68 86 00

SOCIÉTÉ DE CAOUTCHOUC SYNTHÉTIQUE

MICHELIN

Z.I. - Rue Édouard Michelin
BP 11
33530 BASSENS
Tél. : 05 56 77 20 00

MICHELIN

(MANUFACTURE FRANÇAISE DES PNEUMATIQUES)

BP 24
37304 JOUÉ-LES-TOURS CEDEX
Tél. : 02 47 48 60 00

EUROMASTER FRANCE

180, avenue de l'Europe
38330 MONTBONNOT

MICHELIN

(MANUFACTURE FRANÇAISE DES PNEUMATIQUES)

Z.I. d'Aiguilly
Route de Charlieu
42325 ROANNE
Tél. : 04 77 44 58 00

MICHELIN

(MANUFACTURE FRANÇAISE DES PNEUMATIQUES)

Z.I. de Blavozy
CS 60188
43009 LE-PUY-EN-VELAY CEDEX
Tél. : 04 71 05 36 00

MICHELIN

(MANUFACTURE FRANÇAISE DES PNEUMATIQUES)

16, route de Toutlemonde
49300 CHOLET
Tél. : 02 41 71 60 00

MICHELIN

(MANUFACTURE FRANÇAISE DES PNEUMATIQUES)

Z.I. du Prat
Avenue Édouard Michelin
Relais Poste 3713
56037 VANNES CEDEX
Tél. : 02 97 01 87 00

EUROMASTER SERVICES & MANAGEMENT

7, place Henri Dunant
63038 CLERMONT-FERRAND CEDEX 1
Tél. : 04 73 14 39 00

MICHELIN

(MANUFACTURE FRANÇAISE DES PNEUMATIQUES)

Rue Cugnot
Z.I. du Brézet
63040 CLERMONT-FERRAND CEDEX 9
Tél. : 04 73 32 20 00

MICHELIN

(MANUFACTURE FRANÇAISE DES PNEUMATIQUES)

3, rue de la Charme
63100 CLERMONT-FERRAND
Tél. : 04 73 32 20 00

MICHELIN

(MANUFACTURE FRANÇAISE DES PNEUMATIQUES)

8, rue de la Grolière
63100 CLERMONT-FERRAND
Tél. : 04 73 32 20 00

MICHELIN

(MANUFACTURE FRANÇAISE DES PNEUMATIQUES)

150, rue Chantemerle
Z.I. des Gravanches
63100 CLERMONT-FERRAND
Tél. : 04 73 23 57 00

MICHELIN

(MANUFACTURE FRANÇAISE DES PNEUMATIQUES)

Rue Bleue
Z.I. Ladoux
63118 CEBAZAT
Tél. : 04 73 32 20 00

IMECA

Z.A.C. du Baconnet
107, allée des Sapins
69700 MONTAGNY
Tél. : 04 72 24 47 01

MICHELIN

(MANUFACTURE FRANÇAISE DES PNEUMATIQUES)

Z.I. de la Fiolle
71450 BLANZY
Tél. : 03 85 67 32 00

MICHELIN

(MANUFACTURE FRANÇAISE DES PNEUMATIQUES)

Z.I. Sainte Anne
Route de Nantes
85000 LA-ROCHE-SUR-YON
Tél. : 02 51 36 63 00

MICHELIN

(MANUFACTURE FRANÇAISE DES PNEUMATIQUES)

6, rue du Xay
88192 GOLBEY CEDEX
Tél. : 03 29 68 31 00

PNEU LAURENT

Route de Sauvigny-le-Bois
89204 AVALLON
Tél. : 03 86 31 43 00

MICHELIN

(MANUFACTURE FRANÇAISE DES PNEUMATIQUES)

27, cours de l'Île Seguin
92105 BOULOGNE-BILLANCOURT
Tél. : 01 78 76 45 00

MIDI CAOUTCHOUC

SIÈGE SOCIAL

Z.A.C. des Ramassiers
7 bis, boulevard Déodat de Séverac
31770 COLOMIERS
Tél. : 04 72 89 04 90
www.groupe-efire.com
contact@groupe-efire.com

ACTIVITÉ : Transformateur de caoutchouc et TPE

Négoce de pièces techniques en caoutchouc

GROUPE : GROUPE EFIRE

CA EN MILLIONS D'EUROS : 45

EFFECTIFS : 250

NBRE D'ÉTABLISSEMENT(S) SECONDAIRE(S) EN FRANCE : 9

CONTACT(S) :

PRÉSIDENT-DIRECTEUR GÉNÉRAL : Patrick BEDOS

COMMERCIAL : Jean-Romain BEDOS

MINNESOTA RUBBER & PLASTICS EUROPE

SIÈGE SOCIAL

155, route de Paris
27120 PACY-SUR-EURE
Tél. : 02 32 22 24 26
www.mnrubber.com
jmabile@mnrubber.com

ACTIVITÉ : Transformateur de caoutchouc et TPE

Négoce de pièces techniques en caoutchouc

GROUPE : QUADION LLC

IMPLANTATION(S) ÉTRANGÈRE(S) : Chine, Mexique, USA

DATE DE CRÉATION : 1984

CODE APE : 4676Z

CONTACT(S) :

DIRECTEUR, COMMERCIAL, MARKETING, COMMUNICATION :

Jean-François MABILE

MLPC INTERNATIONAL

SIÈGE SOCIAL

209, avenue Charles Despiau
40370 RION-DES-LANDES
Tél. : 05 58 57 02 00
www.mlpc-intl.com
commercial@mlpc-intl.com

ACTIVITÉ : Fournisseur de matières premières

GROUPE : ARKEMA

CA EN MILLIONS D'EUROS : 50,5

EFFECTIFS : 220

NBRE D'ÉTABLISSEMENT(S) SECONDAIRE(S) EN FRANCE : 1

DATE DE CRÉATION : 1926

CODE APE : 2014Z

CONTACT(S) :

PRÉSIDENT-DIRECTEUR GÉNÉRAL :

Jean-Marc ESPINOSA

COMMERCIAL/MARKETING : Patricia FOURTEAU

FINANCES : Dominique AUGA-BASCOU

RH : Arnaud DOUDET

ACHATS : Muriel PALLARUELO-PERENNES

TECHNIQUE/R&D : Isabelle YARZABAL

FORMATION : Stéphanie SADYS

ENVIRONNEMENT/SANTÉ/SÉCURITÉ :

Stéphane MAZZOLINI

COMMUNICATION : Sandrine DE WINTER

ÉTABLISSEMENT SECONDAIRE EN FRANCE

MLPC INTERNATIONAL

220, route de l'Usine

40400 LESGOR

Tél. : 05 58 57 02 00

MUSTHANE

SIÈGE SOCIAL

53, rue de la République
59780 WILLEMS
Tél. : 03 28 37 00 40
www.musthane.com
musthane@musthane.com

ACTIVITÉ : Transformateur de caoutchouc et TPE

DATE DE CRÉATION : 1989

CODE APE : 2229A

CONTACT(S) :

DIRECTEUR : Reza ROSIER

NAUVICA SARL

SIÈGE SOCIAL

Z.A.C. de l'Orme Rond
Rue de l'Ormeteau
77170 SERVON
Tél. : 01 60 62 04 03
navica@wanadoo.fr

ACTIVITÉ : Transformateur de caoutchouc et TPE

CA EN MILLIONS D'EUROS : 1,1

DATE DE CRÉATION : 1998

CODE APE : 2219Z

CONTACT(S) :

PRÉSIDENT, COMMERCIAL/MARKETING, ADMINISTRATION/

FINANCES, RH, ACHATS, TECHNIQUE/R&D, FORMATION,

ENVIRONNEMENT/SANTÉ/SÉCURITÉ, COMMUNICATION :

Claude LECLERC

ACHATS, FORMATION : Maryse PORTE

NITTO FRANCE

SIÈGE SOCIAL

Immeuble «Le Rabelais»
22, avenue des Nations - CS 10024

95926 ROISSY-CHARLES-DE-GAULLE CEDEX
Tél. : 01 48 17 87 50
www.nitto.com
nitto_france@nittoeur.com

ACTIVITÉ : Fabricant de rubans adhésifs
GROUPE : NITTO DENKO
DATE DE CRÉATION : 1976
CODE APE : 4614Z

CONTACT(S) :
COMMERCIAL/MARKETING, COMMUNICATION :
Goefroy HUE

NOVACEL

SIÈGE SOCIAL
27, rue du Docteur Émile Bataille
76250 DEVILLE-LES-ROUEN
Tél. : 02 32 82 72 32
www.novacel-protective.com
novacel@chargeurs-protective.com

ACTIVITÉ : Fabricant de films auto-adhésifs
de protection temporaire de surfaces
GROUPE : CHARGEURS
CA EN MILLIONS D'EUROS : 178
EFFECTIFS : 250
IMPLANTATION(S) ÉTRANGÈRE(S) : Allemagne,

Belgique, Chine, Corée, Espagne,
Grande-Bretagne, Italie, USA
DATE DE CRÉATION : 1980
CODE APE : 2229B

CONTACT(S) :
PRÉSIDENT-DIRECTEUR GÉNÉRAL : Laurent DEROLEZ
COMMERCIAL : Patrick ERAETS
MARKETING : Pascal CAMBOS
FINANCES : Muriel HERREWYN
RESSOURCES HUMAINES : Anne LOISON
ACHATS : Serigne SAAR
R&D : Jean-Loup MASSON
TECHNIQUE : Philippe DENOIX
FORMATION : Fanny EUCHI
ENVIRONNEMENT/SANTÉ/SÉCURITÉ :
Emmanuelle BLOSS
COMMUNICATION : Agnès OTHMANI

OMNOVA

SIÈGE SOCIAL
14, avenue des Tropiques
Z.A. de Courtaboeuf 2
91955 COURTABOEUF CEDEX
Tél. : 01 69 29 27 00
www.omnova.com

ACTIVITÉ : Fournisseur de matières premières

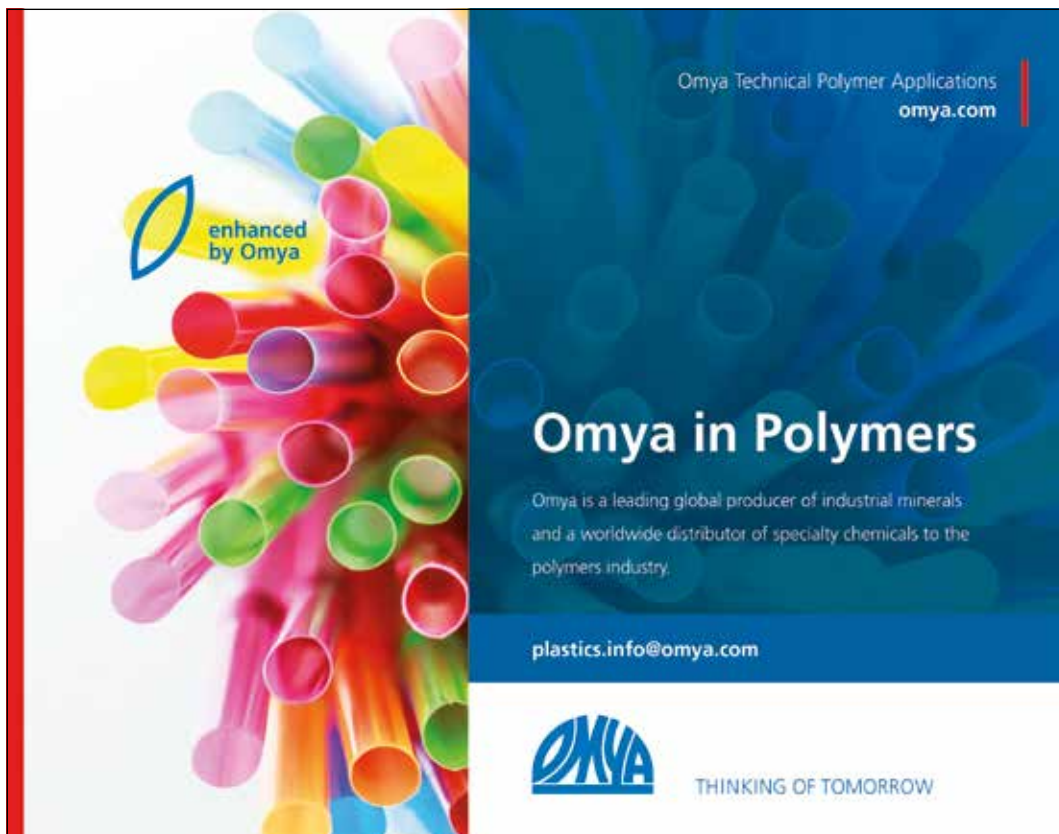

enhanced
by Omya

Omya Technical Polymer Applications
omya.com

Omya in Polymers

Omya is a leading global producer of industrial minerals
and a worldwide distributor of specialty chemicals to the
polymers industry.

plastics.info@omya.com



THINKING OF TOMORROW

OMYA SAS

SIÈGE SOCIAL

6, rue Pierre Semard

51240 OMEY

Tél. : 03 26 69 29 00

www.omya.com

salesdpt.fr@omya.com

ACTIVITÉ : Fournisseur de matières premières

GRUPE : OMYA

DATE DE CRÉATION : 1884

CODE APE : 7010Z

CONTACT(S) :

DIRECTEUR DES VENTES POLYMÈRES FRANCE :

Christophe ROUX

ORION ENGINEERED CARBONS GMBH

SIÈGE SOCIAL

Hahnstrasse 49

60528 FRANKFURT AM MAIN

ALLEMAGNE

Tél. : +00 49 69 36 50 54-100

www.orioncarbons.com

ACTIVITÉ : Fournisseur de matières premières

Noirs de carbone

GRUPE : ORION ENGINEERED CARBONS GmbH

CA EN MILLIONS D'EUROS : 1030

EFFECTIFS : 1441

IMPLANTATION(S) ÉTRANGÈRE(S) : Allemagne, Afrique du Sud, Brésil, Chine, Corée, Italie, Pologne, Suède, USA

DATE DE CRÉATION : 2011

CONTACT(S) :

DIRECTEUR GÉNÉRAL : Jack CLEM

COMMERCIAL : Sophie BERTRAND

COMMERCIAL CAOUTCHOUC : Udo ENGELS

MARKETING, COMMUNICATION : Dirk RECHENBACH

INNOVATION/R&D : Dave DETERS

TECHNIQUE : Philippe CORRADIN

ENVIRONNEMENT/SANTÉ/SÉCURITÉ : Gerrit HOEHFELD

OTICO SAS

SIÈGE SOCIAL

20, rue Gabriel Garnier

77650 CHALMAISON

Tél. : 01 64 08 60 75

www.otico.com

info@otico.fr



Créé en 1971 – 140 employés – 2 sites en France dont 1 usine de transformation de caoutchouc (2 500 t/an)



Conception, fabrication, commercialisation

Roues et rouleaux caoutchouc à structure semi-creuse à fonctions agronomiques pour outils agricoles



Conception & commercialisation/distribution

Pneumatiques pour machines agricoles (tracteurs, moissonneuses, remorques, épandeurs, outils...)



OTICO S.A.S. - 77650 CHALMAISON - FRANCE - Tél : [33] 01 64 08 60 75

info@otico.fr
www.otico.com

ACTIVITÉ : Transformateur de caoutchouc et TPE
Négoce de pièces techniques en caoutchouc
GROUPE : OTICO
CA EN MILLIONS D'EUROS : 20
EFFECTIFS : 110
NBRE D'ÉTABLISSEMENT(S) SECONDAIRE(S) EN FRANCE : 1
DATE DE CRÉATION : 1971
CODE APE : 2211Z

CONTACT(S) :

PRÉSIDENT-DIRECTEUR GÉNÉRAL, COMMERCIAL/
MARKETING : Olivier PHELY
ADMINISTRATION/FINANCES, RH : Nadine LUCAS
ACHATS : Véronique CLEMENT
TECHNIQUE/R&D : Denis PIOUS
COMMUNICATION : Sylvie PHELY

ÉTABLISSEMENT SECONDAIRE EN FRANCE**OTICO DIFFUSION**

Quartier de Lattre de Tassigny
100, rue de Paris
77171 SOURDUN
Tél. : 01 60 07 16 00
info@otico.fr

PAPREC PLASTIQUES**SIÈGE SOCIAL**

Parc d'Activités Bièvre-Dauphiné
424, rue Eugène Perrin
38690 COLOMBE
Tél. : 04 76 65 12 92
www.paprec.com

ACTIVITÉ : Recyclage
GROUPE : PAPREC

PCM SA**SIÈGE SOCIAL**

6, boulevard Bineau
92300 LEVALLOIS-PERRET
Tél. : 01 77 68 31 00
www.pcm.eu
contact@pcm.eu

ACTIVITÉ : Transformateur de caoutchouc et TPE
Fabricant de solutions de transfert de fluides
IMPLANTATION(S) ÉTRANGÈRE(S) : Allemagne,
Australie, Canada, Chine, Colombie, Dubaï,
Grande-Bretagne, Italie, Oman, RDC, Russie,
Soudan, Thaïlande, USA
DATE DE CRÉATION : 1932
CODE APE : 2813Z

PENNEL & FLIPO**SIÈGE SOCIAL**

Boulevard de l'Eurozone, 102
7700 MOUSCRON - BELGIQUE

Tél. : +32 56 39 21 00
www.orca.eu
info@orca.eu

ACTIVITÉ : Transformateur de caoutchouc et TPE
GROUPE : PENNEL ET FLIPO SA
CA EN MILLIONS D'EUROS : 38,9
EFFECTIFS : 95
IMPLANTATION(S) ÉTRANGÈRE(S) : Belgique, Chine,
Russie, USA
DATE DE CRÉATION : 1924
CODE APE : 2219Z

CONTACT(S) :

PRÉSIDENT : Emmanuel CAPRIGLIONE
COMMERCIAL/MARKETING : David RAY
ADMINISTRATION/FINANCES, RH : Bernard DELCOURT
ACHATS : Hassan KHEIR
TECHNIQUE/R&D : Gérard MAERTEN
FORMATION : Stéphanie LEPLAT
ENVIRONNEMENT/SANTÉ/SÉCURITÉ : Maria ERBETTA

PHENIX TECHNOLOGIES**SIÈGE SOCIAL**

29, route de Champfroid
28800 SANCHEVILLE
Tél. : 02 37 45 10 53
www.phenix-technologies.eu
contact@phenix-technologies.eu

ACTIVITÉ : Fournisseur de matières premières
Recherche et développement, régénération
EFFECTIFS : 5
DATE DE CRÉATION : 2011
CODE APE : 4669B

CONTACT(S) :

PRÉSIDENT-DIRECTEUR GÉNÉRAL, ACHATS :
Marc GRUFFAT
ADMINISTRATION/FINANCES, RH : François BARATIN
TECHNIQUE/R&D : Saïd SEGCHAR

PIERCAN**SIÈGE SOCIAL**

Impasse des Macareux
14520 PORT-EN-BESSIN
Tél. : 01 45 88 66 27
www.piercan.fr
piercan@piercan.fr

ACTIVITÉ : Transformateur de caoutchouc et TPE
Négoce de pièces techniques en caoutchouc
Fabrication de gants en élastomères isolateur
CA EN MILLIONS D'EUROS : 13,7
EFFECTIFS : 120
NBRE D'ÉTABLISSEMENT(S) SECONDAIRE(S) EN FRANCE : 1
IMPLANTATION(S) ÉTRANGÈRE(S) : USA
DATE DE CRÉATION : 1948
CODE APE : 2219Z

CONTACT(S) :

PRÉSIDENT-DIRECTEUR GÉNÉRAL : Vincent LUCAS
DIRECTEUR GÉNÉRAL AFFAIRES INDUSTRIELLES :
 Antoine DOBROWOLSKI
COMMERCIAL/MARKETING, ACHATS :
 Jean-Christophe LUCAS
ADMINISTRATION/FINANCES : Antoine SAVARY
DRH : Véronique LUCAS
R&D : Emmanuel TELLIER
FORMATION : Lise JACQUEMARD
ENVIRONNEMENT/SANTÉ/SÉCURITÉ :
 Virginie BONNEAU

ÉTABLISSEMENT SECONDAIRE EN FRANCE**PIERCAN**

17-23, rue Marcel Dassault
 93140 BONDY
 Tél. : 01 45 88 66 27
piercan@piercan.fr

PLYMOUTH FRANCAISE**SIÈGE SOCIAL**

21, allée du Rhône - BP 1
 69551 FEYZIN CEDEX
 Tél. : 04 72 09 29 29
www.plymouth.fr
commercial@plymouth.fr

ACTIVITÉ : Transformateur de caoutchouc et TPE
 Recyclage de rebuts de production par
 dévulcanisation
DATE DE CRÉATION : 1935
CODE APE : 2219Z

CONTACT(S) :

DIRECTEUR GÉNÉRAL : Mounir SAAD
COMMERCIAL/MARKETING : Philippe DENIEL

PNEU LAURENT SNC**SIÈGE SOCIAL**

Route de Sauvigny-le-Bois
 89200 AVALLON

Tél. : 03 86 31 43 00

www.laurentretread.com**ACTIVITÉ :** Rechapage de pneumatiques**GROUPE :** MICHELIN**CA EN MILLIONS D'EUROS :** 100**EFFECTIFS :** 530**DATE DE CRÉATION :** 1952**CODE APE :** 2211Z**CONTACT(S) :**

DIRECTEUR : Michel GENOT
DIRECTEUR COMMERCIAL/MARKETING : Yves CHAPOT
DIRECTEUR FINANCIER : Marc HENRY
RH : Jean-Michel GUILLON
TECHNIQUE/R&D : Terry GETTYS
FORMATION, COMMUNICATION : Michèle BAILLY
ENVIRONNEMENT/SANTÉ/SÉCURITÉ : Philippe JEANNIN

PNEUS PIRELLI SAS**SIÈGE SOCIAL**

Immeuble Le Rameau
 Paris Nord 2
 22, avenue des Nations - B.P. 43021 Villepinte
 95911 ROISSY-CHARLES-DE-GAULLE
 Tél. : 01 49 89 77 77
www.pirelli.fr

ACTIVITÉ : Fabricant de pneumatiques
 Négoce de pneumatiques

GROUPE : PIRELLI**EFFECTIFS :** 90**IMPLANTATION(S) ÉTRANGÈRE(S) :**

Présence dans 160 pays

DATE DE CRÉATION : 1983**CODE APE :** 4531Z**CONTACT(S) :**

DIRECTEUR GÉNÉRAL : Matthieu BRINON
DIRECTEUR GRANDS COMPTES : Grégory BARSİ
COMMERCIAL AUTO FRANCE : Mickael ATLAN
COMMERCIAL MOTO : Joseph REBELO
DIRECTEUR BUSINESS MOTO : Danilo BERNINI

**Plastil Le Joint Barthélémy**

Spécialiste des joints et pièces découpés.

Joints et bagues en caoutchouc, joints GEB, joints
 plats, rondelles, cales, membranes...
 une gamme vaste et variée.

www.plastil.fr
 +33 (0)1 49 44 56 80



DOSAGE ET TRANSPORT PNEUMATIQUE



MELANGEAGE



EXTRUSION



MOULAGE



FINITION



CONTROLE



...un seul partenaire :

Pousthomis & Associés

1 chemin de Thil
 01700 Saint Maurice de Beynost (France)
 Tél : +33 (0)4 78 55 52 65
 Fax : +33 (0)4 78 55 61 03
 Net : www.pousthomis.com
 Email : info@pousthomis.com

Photographies à titre d'exemple,
 nous représentons toute une gamme de matériels
 et proposons des machines sur spécifications !

MARKETING AUTO : Bastien NERREMBOURG
 MARKETING AUTO : Massimo MARCOLINI
 ADMINISTRATION/FINANCES : Diego VOLPATO
 RH : Julia WIRTH
 ACHATS : Maxime POLKOWNIK
 COMMUNICATION AUTO ET CORPORATE :
 Flavie de LA CHAPELLE
 COMMUNICATION MOTO : Joelle DUCHER

POUSTHOMIS ET ASSOCIÉS

SIÈGE SOCIAL

2 bis, rue de Boigne
 73000 CHAMBÉRY
 Tél. : 04 78 55 52 65
 www.pousthomis.com
 info@pousthomis.com

ACTIVITÉ : Fournisseur d'équipements
 de transformation
 EFFECTIFS : 3
 DATE DE CRÉATION : 1987
 CODE APE : 4669B

CONTACT(S) :

PRÉSIDENT : Frédéric CHAMINANT
 COMMERCIAL/MARKETING : Christophe GARDET

PROGRESS SAS

SIÈGE SOCIAL

Z.I. Les Bourguignons
 84400 APT
 Tél. : 04 90 74 13 70
 www.progress-silicones.fr
 info@progress-silicones.fr

ACTIVITÉ : Transformateur d'élastomères silicones
 CA EN MILLIONS D'EUROS : 8,5
 EFFECTIFS : 80
 IMPLANTATION(S) ÉTRANGÈRE(S) : Espagne
 DATE DE CRÉATION : 1985
 CODE APE : 2219Z

CONTACT(S) :

PRÉSIDENT-DIRECTEUR GÉNÉRAL, TECHNIQUE/R&D :
 Benoît MAIRE
 DIRECTEUR GÉNÉRAL, ADMINISTRATION/FINANCES :
 Jérôme CHOISEL
 COMMERCIAL/MARKETING : Jacques BONMATI
 RH, FORMATION : Sophie GANET
 ACHATS : Carine PEYREROL

PRONAL

SIÈGE SOCIAL

Z.I. Roubaix Est
 Rue du Trieu du Quesnoy - BP 18
 59115 LEERS
 Tél. : 03 20 99 75 00
 www.pronal.com
 contact@pronal.com

ACTIVITÉ : Transformateur de caoutchouc et TPE
 GROUPE : PRONAL
 IMPLANTATION(S) ÉTRANGÈRE(S) : Malaisie, USA
 DATE DE CRÉATION : 1961
 CODE APE : 2219Z

CONTACT(S) :

PRÉSIDENT-DIRECTEUR GÉNÉRAL :
 François DESPATURES

PXL SEALS SAS

SIÈGE SOCIAL

27, rue de l'Industrie
 01200 BELLEGARDE-SUR-VALSERINE
 Tél. : 04 50 48 02 09
 www.pxlseals.com
 sales@pxlseals.com

ACTIVITÉ : Transformateur de caoutchouc et TPE
 Conception et moulage de joints d'étanchéité
 et guidage
 CA EN MILLIONS D'EUROS : 2,8
 EFFECTIFS : 20
 IMPLANTATION(S) ÉTRANGÈRE(S) : Brésil
 DATE DE CRÉATION : 1994
 CODE APE : 4669B

CONTACT(S) :

PRÉSIDENT : Jacques de TONNAC
 COMMERCIAL/MARKETING : Olivier MARICHY
 ADMINISTRATION/FINANCES, RH, FORMATION :
 Bérangère ANDRÉ
 ACHATS : Ahmed EL AHMDANI
 TECHNIQUE/R&D : Anthony FRAGALE
 ENVIRONNEMENT/SANTÉ/SÉCURITÉ :
 Christine VERMOREL
 COMMUNICATION : Fanny CHAMPLON

RACLOT INDUSTRIES

SIÈGE SOCIAL

42, rue du Moulin
 95640 BRIGNANCOURT
 Tél. : 01 30 39 83 51
 www.raclot.com
 contact@raclot.com

ACTIVITÉ : Transformateur de caoutchouc et TPE
 CA EN MILLIONS D'EUROS : 6
 EFFECTIFS : 32
 DATE DE CRÉATION : 1912
 CODE APE : 2219Z

CONTACT(S) :

PRÉSIDENT-DIRECTEUR GÉNÉRAL, ACHATS :
 Guy de BRUILLE
 COMMERCIAL/MARKETING : Christine SIMON
 ADMINISTRATION/FINANCES, RH, FORMATION :
 Sylvie GRIMOIN
 TECHNIQUE/R&D : Romain CORBINEAU

ENVIRONNEMENT/SANTÉ/SÉCURITÉ : Sylvie PICARD
COMMUNICATION : Vincent de BRUILLE

RBSI SAS

SIÈGE SOCIAL
Rue de la Gare
57385 TETING-SUR-NIED
Tél. : 03 87 29 21 80
www.rbsi.fr
info@rbsi.fr

ACTIVITÉ : Transformateur de caoutchouc et TPE
Négoce de pièces techniques en caoutchouc
DATE DE CRÉATION : 1989
CODE APE : 2219Z

RECHAPAGE DU CENTRE

SIÈGE SOCIAL
Z.A. Les Petits Vernats
Rue Hermann Gebauer
03000 AVERMES
Tél. : 04 70 46 80 95
rechapageducentre@wanadoo.fr

ACTIVITÉ : Rechapage de pneumatiques
CA EN MILLIONS D'EUROS : 1,9
EFFECTIFS : 12
DATE DE CRÉATION : 2005
CODE APE : 2211Z

CONTACT(S) :
GÉRANT : Philippe LABONNE

REGELTEX SAS

SIÈGE SOCIAL
Z.I. La Limoise
Rue Robert Maréchal
36100 ISSOUDUN
Tél. : 02 54 03 00 94
www.regeltex.com
info@regeltex.com

ACTIVITÉ : Transformateur de caoutchouc et TPE
CA EN MILLIONS D'EUROS : 6
EFFECTIFS : 60
DATE DE CRÉATION : 1975
CODE APE : 2219Z

CONTACT(S) :
DIRECTEUR GÉNÉRAL : Erik MASSON
COMMERCIAL/MARKETING, COMMUNICATION :
Carlo GRANATA
ADMINISTRATION/FINANCES, RH, FORMATION :
Charlotte BORDAT
ACHATS : Nicole FEUILLADE
TECHNIQUE/R&D : Frédéric LIMOUSIN
ENVIRONNEMENT/SANTÉ/SÉCURITÉ :
Marc-Alexis POUTOT

REP INTERNATIONAL

SIÈGE SOCIAL
15, rue du Dauphiné
69964 CORBAS
Tél. : 04 72 21 53 53
www.repinjection.fr
commercial@reginjection.com

ACTIVITÉ : Fournisseur d'équipements
de transformation
CA EN MILLIONS D'EUROS : 55
EFFECTIFS : 280
IMPLANTATION(S) ÉTRANGÈRE(S) : Allemagne, Brésil,
Chine, Inde, Italie, Russie, USA
DATE DE CRÉATION : 1907
CODE APE : 2896Z

CONTACT(S) :
PRÉSIDENT : Bruno TABAR
COMMERCIAL/MARKETING : Stéphane DEMIN
COMMUNICATION : Audrey MONTESINOS



RACLOT
1912

Le caoutchouc flexible,
pour vous

RACLOT INDUSTRIES SAS
42, Rue du Moulin - 95640 Brignancourt
Tel : +33.1.30.39.83.51
www.raclot.com

RESINEX FRANCE

SIÈGE SOCIAL

Z.A. des Lavours

Martignat

01117 OYONNAX CEDEX

Tél. : 04 74 81 46 46

www.resinex.fr

info@resinex.fr

ACTIVITÉ : Fournisseur de matières premières

GROUPE : RAVAGO

CA EN MILLIONS D'EUROS : 77

EFFECTIFS : 33

IMPLANTATION(S) ÉTRANGÈRE(S) : Monde

DATE DE CRÉATION : 1999

CODE APE : 4676Z

CONTACT(S) :

DIRECTEUR GÉNÉRAL : Bruno DEFENDINI

COMMERCIAL/MARKETING : Dominique ALCAN,

Jérémie FRAGNE, Patrick de VIRVILLE

ADMINISTRATION/FINANCES, RH : Christian PELLERIN

RÉSINOPLAST SAS

SIÈGE SOCIAL

Chemin de Saint-Léonard

51100 REIMS

Tél. : 03 26 85 75 00

www.nakan.com

ACTIVITÉ : Fournisseur de matières premières

GROUPE : IVY GROUP

CA EN MILLIONS D'EUROS : 55

EFFECTIFS : 126

IMPLANTATION(S) ÉTRANGÈRE(S) : Allemagne, Chine, Espagne, Italie, Japon, Vietnam

DATE DE CRÉATION : 1953

CODE APE : 2016Z

CONTACT(S) :

DIRECTEUR GÉNÉRAL : Jérémy DAUCHIN

COMMERCIAL/MARKETING : Michel MAHY

TECHNIQUE/R&D : Virginie DUPREZ

FORMATION : Audrey ROYER



nakan
INNOVATIVE BLENDS

**VOTRE PARTENAIRE IDÉAL
POUR DES SOLUTIONS
INNOVANTES ET OPTIMISÉES**

Les compounds vinyliques NAKAN sont commercialisés par **RESINOPLAST** qui développe des mélanges et alliages aux **propriétés élastomériques** pour de multiples applications, des plus **innovantes** aux plus **techniques** : joint de pare-brise, joint de fenêtre, ...

RESINOPLAST • Chemin de St Léonard • 51100 REIMS • Tél. +33 (0)3 26 85 75 00 • www.nakan.com

RESINEX

— — — — —
votre partenaire en distribution
matières plastiques et caoutchoucs



resinex.fr

ROLL-GOM

SIÈGE SOCIAL

Z.I. Est - Rue Laënnec
62217 TILLOY-LÈS-MOFFLAINES
Tél. : 03 21 24 94 95
www.roll-gom.com

ACTIVITÉ : Transformateur de caoutchouc et TPE

GRUPE : AUREA

DATE DE CRÉATION : 1985

CODE APE : 2219Z

CONTACT(S) :

DIRECTION GÉNÉRALE : Richard LETT

RUBBER GREEN INDUSTRIE

SIÈGE SOCIAL

Rue de la Sucrierie, 10
7080 FRAMERIE - BELGIQUE
Tél : +32 65 80 15 60
olivier.prudhomme@rubbergreen.be

ACTIVITÉ : Développement du caoutchouc recyclé, principalement du granulat de pneus propre pour l'isolation vibratoire et acoustique, verrerie et bâtiments et pièces moulées

CONTACT(S) :

DIRECTEUR EXÉCUTIF : M. Olivier PRUDHOMME

RUBBER PROCESS SARL

SIÈGE SOCIAL

22, route de Sainte-Marguerite de l'Autel
27160 BRETEUIL-SUR-ITON
Tél. : 02 32 29 73 09
www.rubberprocess.com
contact@rubberprocess.com

ACTIVITÉ : Transformateur de caoutchouc et TPE
Négoce de pièces techniques en caoutchouc
Joints gonflables

CA EN MILLIONS D'EUROS : 2,9

EFFECTIFS : 37

DATE DE CRÉATION : 2008

CODE APE : 2219Z

CONTACT(S) :

DIRECTION GÉNÉRALE, ADMINISTRATION/FINANCES, RH,
COMMUNICATION : Patrick GODET
COMMERCIAL/MARKETING, ACHATS, TECHNIQUE/R&D,
FORMATION : Ludovic CAUWET
ENVIRONNEMENT/SANTÉ/SÉCURITÉ :
Sébastien CONTAMIN



RUBBER IN MOTION

G10 *Ininitely Smart!*
la 10^{ème} génération



UNE OFFRE COMPLÈTE
POUR TOUTES VOS PIÈCES CAOUTCHOUC



www.repinjection.fr

RUSTIN (ETS L.)

SIÈGE SOCIAL

102, rue Percheron
72340 LA CHARTRE-SUR-LE-LOIR
Tél. : 02 43 44 42 56
www.rustin.com
info@rustin.com

ACTIVITÉ : Transformateur de caoutchouc et TPE
IMPLANTATION(S) ÉTRANGÈRE(S) : Belgique, Espagne
DATE DE CRÉATION : 1903
CODE APE : 2219Z

CONTACT(S) :

Gérant : Louis Alain RUSTIN

S.O.R.A.C.

SIÈGE SOCIAL

14, rue Gambetta
78600 LE-MESNIL-LE-ROI
Tél. : 01 39 12 23 13
www.sorac.fr
contact@sorac.fr

ACTIVITÉ : Fournisseur de matières premières
CA EN MILLIONS D'EUROS : 2.5



Roll-gom est axé sur trois métiers :

- Le recyclage des PUNR (Pneus Usagés Non Réutilisables) et la valorisation du caoutchouc par vulcanisation.
- L'injection de matières plastiques vierges et recyclées.
- Le montage de roues en grandes séries.

ROLL-GOM - ZI Est - Rue Laennec
62217 TILLOY LES MOFFLAINES
Tél : + 33 (0)3 21 24 94 95
www.roll-gom.com

EFFECTIFS : 3
DATE DE CRÉATION : 1989
CODE APE : 4675Z

CONTACT(S) :

GÉRANT : Philippe HOFFMANN
COMMERCIAL/MARKETING : Vincent OLIVIER
ADMINISTRATION/FINANCES, RH : Marie BUCHET

S.P.C.V.

SIÈGE SOCIAL

Clos Moulin
43800 VOREY SUR ARZON
Tél. : 04 71 03 40 46
www.spcv.fr

ACTIVITÉ : Transformateur de caoutchouc et de TPE - Fabricant de tétines
NBRE D'ÉTABLISSEMENT(S) SECONDAIRE(S) EN FRANCE : 1
DATE DE CRÉATION : 1972
CODE APE : 2219Z

CONTACT(S) :

PRÉSIDENTE, ADMINISTRATION/FINANCES, RH,
FORMATION : Suzanne GRANGETTE
COMMERCIAL/MARKETING, ACHATS : Denis GRANGETTE
ACHATS : Jean-Bernard DEROCLE
TECHNIQUE/R&D : Pierre COELHO

ÉTABLISSEMENT SECONDAIRE EN FRANCE

S.P.C.V.

Avenue Marie Goy
43800 VOREY-SUR-ARZON
Tél. : 04 71 03 41 54

SACATEC

SIÈGE SOCIAL

71, rue de Voisins
77410 CLAYE-SOUILLY
Tél. : 01 60 26 25 63
www.sacatec.fr
contact@sacatec.fr

ACTIVITÉ : Transformateur de caoutchouc et TPE
Fabricant de mélanges caoutchouc
CA EN MILLIONS D'EUROS : 19,2
EFFECTIFS : 158
NBRE D'ÉTABLISSEMENT(S) SECONDAIRE(S) EN FRANCE : 2
DATE DE CRÉATION : 1960
CODE APE : 2219Z

CONTACT(S) :

PRÉSIDENT DU DIRECTOIRE : Alexandre WALLYN
ASSISTANTE DE DIRECTION, COMMERCIAL/MARKETING,
COMMUNICATION : Laurence BOUSSET
DIRECTEUR ADMINISTRATION/FINANCES : Éric ANSART
ASSISTANTE RH, FORMATION : Élodie de ABREU
ASSISTANTE ACHATS : Sylvie PERNAK
DIRECTEUR TECHNIQUE : Olivier FERLIN
RESPONSABLE QUALITÉ : Bruno LE GALL

ÉTABLISSEMENTS SECONDAIRES EN FRANCE

SAF SACATEC

43, rue Jean Jaurès
15210 YDES
Tél. : 04 71 40 82 26

SACATEC ÉQUIPEMENT

30, rue de la Malmaison
95500 GONESSE
Tél. : 01 39 85 96 05
info@sacatecequipement.fr

SACRED SA

SIÈGE SOCIAL

40, route de Dampierre
28350 SAINT-LUBIN-DES-JONCHERETS
Tél. : 02 32 60 62 50
www.sacred.fr
sacred@sacred.fr

ACTIVITÉ : Transformateur de caoutchouc et TPE
Négoce de pièces techniques en caoutchouc
Fournisseur de mélanges à façon

GRUPE : SACRED
CA EN MILLIONS D'EUROS : 55.4
EFFECTIFS : 550

NBRE D'ÉTABLISSEMENT(S) SECONDAIRE(S) EN FRANCE : 3
IMPLANTATION(S) ÉTRANGÈRE(S) : Chine, Maroc,
Mexique, Roumanie
DATE DE CRÉATION : 1946
CODE APE : 2219Z

CONTACT(S) :

PRÉSIDENT : Didier FEGLY
DIRECTEUR GÉNÉRAL : David BERLAND
DIRECTEUR GÉNÉRAL ADJOINT : Patrick MORAT
COMMERCIAL/MARKETING : Emmanuel CATTIN
ADMINISTRATION/FINANCES, RH : Hervé HEROUARD
ACHATS : Benoît TABUTEAU
TECHNIQUE/R&D : Patrick DUJON

ÉTABLISSEMENTS SECONDAIRES EN FRANCE

SACRED BERTOISE DE CAOUTCHOUC

3, route des Mandins
03130 BERT
Tél. : 04 70 99 60 04
sbc@sacred.fr

SACRED EUROPE

4, rue Gutenberg
68801 THANN CEDEX
Tél. : 03 89 37 40 33
sacred.europe@sacred.fr

GOUILLARDON GAUDRY

12, rue du Dauphiné
69960 CORBAS
Tél. : 04 72 90 05 70
gg@gouillardon-gaudry.com

SAFIC ALCAN SAS

SIÈGE SOCIAL

3, rue Bellini
92806 PUTEAUX CEDEX
Tél. : 01 46 92 64 64
www.safic-alcan.com
accueil@safic-alcan.fr

ACTIVITÉ : Fournisseur de matières premières

GRUPE : SAFIC-ALCAN

CA EN MILLIONS D'EUROS : 107

EFFECTIFS : 110

NBRE D'ÉTABLISSEMENT(S) SECONDAIRE(S) EN FRANCE : 2

IMPLANTATION(S) ÉTRANGÈRE(S) : Monde

DATE DE CRÉATION : 1847

CODE APE : 4675Z

CONTACT(S) :

PRÉSIDENT SAFINCA : Martial LECAT
DIRECTEURS GÉNÉRAUX : Philippe COMBETTE,
Jean-Michel GUYON
COMMERCIAL/MARKETING : Philippe CENREAUD,
Van Linh DANG
RH, FORMATION : Florence BÉCHU
ENVIRONNEMENT/SANTÉ/SÉCURITÉ : Céline GRASSIN
COMMUNICATION : Liliane PEREZ

ÉTABLISSEMENTS SECONDAIRES EN FRANCE

SAFIC ALCAN SAS

6, avenue des Grenots
Parc d'Activités Sudessor
91150 ÉTAMPES
Tél. : 01 69 16 82 00

BIM SIFRAM (BSG)

3, rue Bellini
92806 PUTEAUX CEDEX
Tél. : 01 46 92 64 64
bsgparis@bimsifram.fr

SAFRAN TECH (GRUPE SAFRAN)

SIÈGE SOCIAL

Rue des Jeunes Bois
Châteaufort CS 80112
78772 MAGNY-LES-HAMEAUX
benedicte.le-borgne@safrangroup.com

ACTIVITÉ : Aéronautique

CODE NAF : 7010Z

CONTACT(S) :

DIRECTEUR MATÉRIAUX ET PROCÉDÉS :
M. Ludovic MOLLIEUX

Together around the world



www.sacred.fr

siège social : route de Pamplone 28550 Saint-Lubin-des-Jumelleux
France

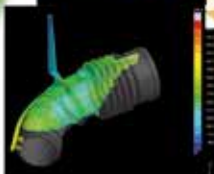

SAINT-GOBAIN PERFORMANCE PLASTICS FRANCE

SIÈGE SOCIAL

La Motte aux Aulnaies
89120 CHARNY
Tél. : 03 86 63 78 78
www.plastics.saint-gobain.com

ACTIVITÉ : Transformateur de caoutchouc et TPE

GRUPE : SAINT-GOBAIN

CODE APE : 2221Z

ÉTABLISSEMENTS SECONDAIRES EN FRANCE

SAINT-GOBAIN PERFORMANCE PLASTICS FRANCE

Z.I. des Chesnes
BP 712
38297 SAINT-QUENTIN-FALLAVIER

SAINT-GOBAIN PERFORMANCE PLASTICS FRANCE

42, avenue de Salanque
66430 BOMPAS

SAINT-GOBAIN PERFORMANCE PLASTICS FRANCE

EADC des Berthilliers
71850 CHARNAY-LÈS-MÂCON

SANDOW TECHNIC

SIÈGE SOCIAL

32, rue Chance Milly
92110 CLICHY
Tél. : 01 47 37 04 82
www.sandowtechnic.com
contact@sandowtechnic.com

ACTIVITÉ : Négocier de pièces techniques
en caoutchouc

Fabricant de sandow, de sangle et de filet

CA EN MILLIONS D'EUROS : 1,5

EFFECTIFS : >10

IMPLANTATION(S) ÉTRANGÈRE(S) : Allemagne, USA

DATE DE CRÉATION : 1964

CONTACT(S) :

DIRECTEUR GÉNÉRAL : Dauphine de THOMASSON
COMMERCIAL/MARKETING : Évelyne BLAEVOET
ADMINISTRATION/FINANCES, RH : Nadine SUAU
ACHATS : Catherine MOULIN
TECHNIQUE/R&D, ENVIRONNEMENT/SANTÉ/SÉCURITÉ :
Liliana PINTO AUBRY

SARTORIUS

SIÈGE SOCIAL

11, rue du Hainault
Z.A.C. du Hainault
77260 SEPT-SORTS
Tél. : 01 60 22 90 10
www.sartorius.fr
info@sartorius.fr

ACTIVITÉ : Transformateur de caoutchouc et TPE

Négocier de pièces techniques en caoutchouc

GRUPE : FINANCIÈRE SARTO SAS

CA EN MILLIONS D'EUROS : 2,2

EFFECTIFS : 8

DATE DE CRÉATION : 1981

CODE APE : 2221Z

CONTACT(S) :

PRÉSIDENT, COMMERCIAL/MARKETING, ADMINISTRATION/
FINANCES, RH : Philippe LE CLERC

ACHATS, TECHNIQUE/R&D, FORMATION, ENVIRONNEMENT/
SANTÉ/SÉCURITÉ, COMMUNICATION : Nicolas DUBAUX

SCAPA FRANCE SA (GRUPE)

SIÈGE SOCIAL

79, Allée Bernard Palissy
CS 90126
26001 VALENCE CEDEX
Tél. : 04 75 44 80 00
www.scapa.com
accueil.france@scapa.com

ACTIVITÉ : Fabricant de rubans adhésifs

Enduction

GRUPE : SCAPA

DATE DE CRÉATION : 1995

CODE APE : 2219Z

CONTACT(S) :

DIRECTEUR GÉNÉRAL : Jean-Paul LIAUD

SDCM GIROUD

SIÈGE SOCIAL

36, Montée des Anges
38160 SAINT-ANTOINE-L'ABBAYE
Tél. : 04 76 36 40 66
www.sdcmgiroud.fr
info@sdcmgiroud.fr

ACTIVITÉ : Transformateur de caoutchouc et TPE

CA EN MILLIONS D'EUROS : 1.2

EFFECTIFS : 17

DATE DE CRÉATION : 1951

CODE APE : 2219Z

CONTACT(S) :

PRÉSIDENT : Lilian GIROUD



CHALLENGE



France Maroc Roumanie Algérie

SERVICE



INNOVATION

SAVOIR-FAIRE



EXPERTISE



VOTRE PARTENAIRE AUTOMOBILE

02 32 68 35 35 - contact@sealynx.com - Adresse : Transières - 27 380 CHARLEVAL-FRANCE

SEALYNX INTERNATIONAL

SIÈGE SOCIAL

Unité de Transières
27380 CHARLEVAL
Tél. : 02 32 68 35 35
www.groupe-gmd.eu
contact@groupe-gmd.eu

ACTIVITÉ : Transformateur de caoutchouc et TPE
GROUPE : GMD

CA EN MILLIONS D'EUROS : 106

EFFECTIFS : 470

IMPLANTATION(S) ÉTRANGÈRE(S) : Maroc, Roumanie

DATE DE CRÉATION : 2013

CODE APE : 2219Z

CONTACT(S) :

DIRECTEUR GÉNÉRAL : Pierre L'ALLORET
COMMERCIAL/MARKETING : Nicolas MILET
ADMINISTRATION/FINANCES, RH : Nathalie FÉ,
Jean-Baptiste MALHAIN
ACHATS : Bruno GILLES
TECHNIQUE, R&D : Thierry PERRIN
FORMATION : Delphine FOUCHER
ENVIRONNEMENT/SANTÉ/SÉCURITÉ : Bruno LE PALUD
COMMUNICATION : Eva BONVALET

SEE (SOCIÉTÉ EUROPÉENNE D'ÉTANCHÉITÉ)

SIÈGE SOCIAL

Route de Fourges
27620 GASNY
Tél. : 02 32 52 81 40
www.see-lcc.com
see@see-lcc.com

ACTIVITÉ : Transformateur de caoutchouc et TPE
NBRE D'ÉTABLISSEMENT(S) SECONDAIRE(S) EN FRANCE : 1
DATE DE CRÉATION : 1988
CODE APE : 2219Z

CONTACT(S) :

PRÉSIDENT-DIRECTEUR GÉNÉRAL : Charles-Henri
BOURGOIS
DIRECTEUR GÉNÉRAL : Fabrice BOURGOIS

ÉTABLISSEMENT SECONDAIRE EN FRANCE

LE CAOUTCHOUC DE COURNON

Route de Pérignat
63804 COURNON-D'AUVERGNE
Tél. : 04 73 84 82 21

SEMPERTRANS FRANCE BELTING TECHNOLOGY

SIÈGE SOCIAL

1 bis, rue Collange
CS 30002
92593 LEVALLOIS-PERRET CEDEX
Tél. : 01 57 64 70 76

www.semperitgroup.com
sempertrans@semperitgroup.com

ACTIVITÉ : Transformateur de caoutchouc et TPE
Fabricant de bandes

GROUPE : SEMPERIT

NBRE D'ÉTABLISSEMENT(S) SECONDAIRE(S) EN FRANCE : 1

IMPLANTATION(S) ÉTRANGÈRE(S) : Autriche, Chine,
Inde, Pologne

CODE APE : 2219Z

ÉTABLISSEMENT SECONDAIRE EN FRANCE

SEMPERTRANS MAINTENANCE FRANCE NORD

Z.I.

8, rue de Stalingrad

BP 26

62232 ANNEZIN

Tél. : 03 21 01 63 70

SICAD FRANCE

SIÈGE SOCIAL

Rue de la Zamin
BP 60232
Capinghem
59462 LOMME CEDEX
Tél. : 03 20 17 00 17
www.eurocel.it
contact@eurocel.it

ACTIVITÉ : Fabricant de rubans adhésifs

GROUPE : SICAD

IMPLANTATION(S) ÉTRANGÈRE(S) : Afrique du Sud,
Brésil, Croatie, Italie

DATE DE CRÉATION : 1972

CODE APE : 2229B

CONTACT(S) :

DIRECTEUR GÉNÉRAL : Jean-Charles CRÉMIEUX

SICEM

SIÈGE SOCIAL

Rue du Parc
45250 BRIARE
Tél. : 02 38 27 02 00
www.sicem45.com

ACTIVITÉ : Transformateur de caoutchouc et TPE

CA EN MILLIONS D'EUROS : 2,8

EFFECTIFS : 24

DATE DE CRÉATION : 1980

CODE APE : 2219Z

CONTACT(S) :

PRÉSIDENT, COMMERCIAL/MARKETING, TECHNIQUE/R&D :
Jean-Michel DELHAYE

ADMINISTRATION/FINANCES, RH, FORMATION :

Christel DELHAYE

ACHATS : Guillaume GROSSIER

SIDIAC

SIÈGE SOCIAL

La Maillerie

BP 4

16600 TOUVRE

Tél. : 05 45 68 41 88

www.sidiac.com

ACTIVITÉ : Fabricant de mélanges en caoutchouc
 NBRE D'ÉTABLISSEMENT(S) SECONDAIRE(S) EN FRANCE : 1
 DATE DE CRÉATION : 1930
 CODE APE : 2219Z

CONTACT(S) :

PRÉSIDENT-DIRECTEUR GÉNÉRAL : Bernard FEYRIT

ÉTABLISSEMENT SECONDAIRE EN FRANCE**SIDIAC**

La Braconne

16600 MORNAC

SILAR SAS

SIÈGE SOCIAL

45-49, Chaussée Jules César

95250 BEAUCHAMP

Tél. : 01 30 40 57 57

www.silar.fr

ACTIVITÉ : Fournisseur de matières premières

CONTACT(S) :

DIRECTEUR DIVISION OXYDE DE ZINC :

Alain de VINZELLES

SILCOMP FRANCE

SIÈGE SOCIAL

Z.A.E. de Marenton

5, rue des Sources

07100 ANNONAY

Tél. : 04 75 69 85 85

contact@silcomp.fr

ACTIVITÉ : Fournisseur de mélanges prêt à l'emploi à base de silicone, fluorosilicone et FKM
 GROUPE : SILCOMP
 CA EN MILLIONS D'EUROS : 8
 EFFECTIFS : 14
 DATE DE CRÉATION : 2005
 CODE APE : 4675Z

CONTACT(S) :

DIRECTEUR, COMMERCIAL/MARKETING, ACHATS,
 ENVIRONNEMENT/SANTÉ/SÉCURITÉ : Jean-Luc THOUÉZ
 ADMINISTRATION/FINANCES, RH, FORMATION,
 COMMUNICATION : Sylvie THOUÉZ
 TECHNIQUE/R&D : Clémence YAPI

SIMECA

SIÈGE SOCIAL

Z.A. - 325, route de Cammas

46110 VAYRAC

Tél. : 05 65 32 44 47

www.simeca.eu

contact@simeca.eu

ACTIVITÉ : Transformateur de caoutchouc et TPE
 Négoce de pièces techniques en caoutchouc
 IMPLANTATION(S) ÉTRANGÈRE(S) : Tunisie
 DATE DE CRÉATION : 1978
 CODE APE : 2219Z

CONTACT(S) :

PRÉSIDENT-DIRECTEUR GÉNÉRAL, COMMERCIAL/
 MARKETING : Serge LAUGENIE

SIPH

SIÈGE SOCIAL

53, rue du Capitaine Guynemer

92400 COURBEVOIE

Tél. : 01 41 16 28 00

www.siph.com

ACTIVITÉ : Fournisseur de caoutchouc naturel
 GROUPE : SIFCA
 IMPLANTATION(S) ÉTRANGÈRE(S) : Côte d'Ivoire,
 Ghana, Libéria, Nigéria
 DATE DE CRÉATION : 1900
 CODE APE : 6420Z

CONTACT(S) :

DIRECTEUR GÉNÉRAL : Bertrand VIGNES

SMAC

SIÈGE SOCIAL

Z.I. Toulon Est

BP 119

83079 TOULON CEDEX 9

Tél. : 04 94 75 24 88

www.smac-sa.com

info@smac-sa.com

ACTIVITÉ : Transformateur de caoutchouc et TPE
 GROUPE : MONT BLANC TECHNOLOGIES
 DATE DE CRÉATION : 1947
 CODE APE : 2219Z

CONTACT(S) :

DIRECTEUR GÉNÉRAL, COMMERCIAL/MARKETING :
 Philippe ROBERT

SNAC

SIÈGE SOCIAL

6, rue des Rainettes

61150 RANES

Tél. : 02 33 39 72 65
www.snac-france.com
contact@snac-france.com

ACTIVITÉ : Transformateur de caoutchouc
 et TPE - Appuis de ponts et bâtiments
 GROUPE : RCA
 IMPLANTATION(S) ÉTRANGÈRE(S) : Maroc
 DATE DE CRÉATION : 1971
 CODE APE : 2219Z

SOCAMONT

SIÈGE SOCIAL

Les Viziers
 63700 MONTAIGUT-EN-COMBRAILLE
 Tél. : 04 73 85 40 93
contact@socamont.fr

ACTIVITÉ : Fabrication de mélanges caoutchouc
 tout type d'élastomères. Granulés pour sols spor-
 tifs et ludiques
 GROUPE : RECORD 63
 CA EN MILLIONS D'EUROS : 7,5
 EFFECTIFS : 46
 DATE DE CRÉATION : 1985
 CODE APE : 2219Z

CONTACT(S) :

DIRECTEUR GÉNÉRAL : Christophe THERON
 COMMERCIAL/MARKETING : Bruno MASSEBEUF
 ADMINISTRATION/FINANCES, RH : Richard BOUGEROL,
 Christine THERON
 FORMATION : Richard BOUGEROL
 ACHATS, COMMUNICATION : Patricia THERON
 TECHNIQUE/R&D : Olivier LAPLANCHE
 ENVIRONNEMENT/SANTÉ/SÉCURITÉ : Mathilde PERRON

SOCIM SA

SIÈGE SOCIAL

5, impasse de Calonge
 Parc d'activité du Courneau
 33610 CANEJAN
 Tél. : 05 56 75 24 00
www.socim.fr
contact@socim.fr

ACTIVITÉ : Transformateur de caoutchouc et TPE
 Vente et vulcanisation de bandes transporteuses
 DATE DE CRÉATION : 1970
 CODE APE : 2219Z

CONTACT(S) :

PRÉSIDENT DU DIRECTOIRE : Gérald GRANDJEAN

SOKA



société
kaolin
armoricaïne

KAOLIN
KAOLIN CALCINE
KAOLIN CALCINE MODIFIÉ

www.soka-kaolin.com

22120 QUÉSSOY – France

Tel: +33 (0)2.96.33.21.55

Information : sales@soka-kaolin.com

SIALITE®

SOKALITE®

BLANKALITE®

METASIAL®

SOKA

SIÈGE SOCIAL

Lieu dit Meudon
22120 QUESSOY
Tél. : 02 96 33 21 55
www.soka-kaolin.com
sales@soka-kaolin.com

ACTIVITÉ : Fournisseur de matières premières
GROUPE : SOKA
EFFECTIFS : 70
IMPLANTATION(S) ÉTRANGÈRE(S) : Ukraine
DATE DE CRÉATION : 1951
CODE APE : 2399Z

CONTACT(S) :

DIRECTRICE GÉNÉRALE : Séverine DUDOT
COMMERCIAL/MARKETING : Loïc QUERE
ENVIRONNEMENT/SANTÉ/SÉCURITÉ :
Morgan SIMONNET

SOMOCAP

SIÈGE SOCIAL

Plaza Alde
64480 JATXOU
Tél. : 05 59 93 11 56
www.somocap.com
contact@somocap.com

ACTIVITÉ : Transformateur de caoutchouc et TPE
CA EN MILLIONS D'EUROS : 3,6
EFFECTIFS : 43
DATE DE CRÉATION : 1990
CODE APE : 2219Z

CONTACT(S) :

PRÉSIDENT : Fabrice SORHOUE
DIRECTRICE, ADMINISTRATION/FINANCES, RH :
Nathalie SORHOUE

SOREVAL

SIÈGE SOCIAL

Z.I. Chacé-Saumur
49400 SAUMUR
Tél. : 02 41 52 96 85
www.soreval.fr
contact@soreval.fr

ACTIVITÉ : Rechapage de pneumatiques
GROUPE : FED SYNERGIE
DATE DE CRÉATION : 1968
CODE APE : 2211Z

CONTACT(S) :

DIRECTION GÉNÉRALE : Thierry DOURDET

SPENCER MOULTON SARL

SIÈGE SOCIAL

21, rue de la Gare
45330 MALESHERBES
Tél. : 02 38 32 72 00
www.spencermoulton.com
sales@spencermoulton.com

ACTIVITÉ : Transformateur de caoutchouc et TPE
CA EN MILLIONS D'EUROS : 4,5
EFFECTIFS : 18
DATE DE CRÉATION : 1986
CODE APE : 2219Z

CONTACT(S) :

CO GÉRANT, TECHNIQUE/R&D : Guy JOLY
DIRECTION GÉNÉRALE, ADMINISTRATION/FINANCES, RH :
Philippe DAVION
COMMERCIAL/MARKETING, COMMUNICATION :
Richard DURAND
ACHATS : Abel CAPELA
FORMATION, ENVIRONNEMENT/SANTÉ/SÉCURITÉ :
Florent MANCEAU

STACEM

SIÈGE SOCIAL

Z.I. de Kérovel
Rue de l'Industrie
56390 GRAND-CHAMP
Tél. : 02 97 66 75 97
www.stacem.com
contact@stacem.fr

ACTIVITÉ : Transformateur de caoutchouc et TPE -
Négoce de pièces techniques en caoutchouc
CA EN MILLIONS D'EUROS : 16
EFFECTIFS : 177
DATE DE CRÉATION : 1983
CODE APE : 2219Z

CONTACT(S) :

PRÉSIDENT, COMMERCIAL/MARKETING : Marc CHOBLET
ADMINISTRATION/FINANCES, RH : Lionel HAYS
ACHATS : Yann BOULLE
TECHNIQUE/R&D : Sylvie RAMONET
ENVIRONNEMENT/SANTÉ/SÉCURITÉ : Antoine HUGER

STERNE SAS

SIÈGE SOCIAL

Z.A.C. du MIN
Avenue Jean Monnet
84300 CAVAILLON
Tél. : 04 32 50 16 97
www.sterne-elastomere.com
contact@sterne-elastomere.com

ACTIVITÉ : Transformateur de silicone
DATE DE CRÉATION : 1996
CODE APE : 2219Z

CONTACT(S) :

PRÉSIDENT : Jean-Claude SCARDIGLI
DIRECTEUR GÉNÉRAL : Céline LAGET

SUD-OUEST CAOUTCHOUC**SIÈGE SOCIAL**

Parc d'activité Vert Castel
Rue Vert Castel
33700 MÉRIGNAC
Tél. : 05 56 69 35 00
www.groupe-efire.com
contact@sud-ouest-caoutchouc.com

ACTIVITÉ : Transformateur de caoutchouc et TPE
 Négoce de pièces techniques en caoutchouc
GROUPE : EFIRE
CA EN MILLIONS D'EUROS : 45
EFFECTIFS : 250
NBRE D'ÉTABLISSEMENT(S) SECONDAIRE(S) EN FRANCE : 9

CONTACT(S) :

PRÉSIDENT-DIRECTEUR GÉNÉRAL : Patrick BEDOS
COMMERCIAL : Jean-Romain BEDOS

SUMIRIKO AVS FRANCE SAS**SIÈGE SOCIAL**

Route d'Archettes
88026 ÉPINAL CEDEX
Tél. : 03 29 64 33 33
www.avsumiriko.com

ACTIVITÉ : Transformateur de caoutchouc et TPE
 Négoce de pièces techniques en caoutchouc
GROUPE : SUMIRIKO EUROPE
CA EN MILLIONS D'EUROS : 28
EFFECTIFS : 109
NBRE D'ÉTABLISSEMENT(S) SECONDAIRE(S) EN FRANCE : 2
IMPLANTATION(S) ÉTRANGÈRE(S) DU GROUPE :
 Allemagne, Chine, Espagne, République Tchèque, Roumanie
DATE DE CRÉATION : 1978
CODE APE : 2219Z

CONTACT(S) :

DIRECTEUR GÉNÉRAL : Marc RITZENTHALER
ADMINISTRATION/FINANCES, RH : Bertrand FERREUX
ACHATS : Carole PETIT
TECHNIQUE/R&D : Anicet CLAUDON
ENVIRONNEMENT/SANTÉ/SÉCURITÉ : David PERISSUTTI



Fondée en 1983 STACEM est un acteur incontournable dans le domaine des petites et moyennes séries en élastomères dans les secteurs de l'aéronautique, de la Défense et de l'industrie. Maîtrisant la conception de ses formules de mélanges caoutchouc, STACEM est spécialisé dans le moulage, le négoce technique et la vente de joints toriques, et pièces de formes avec ou sans insert, mono ou bi-matières suivant plan dans de nombreuses nuances de caoutchouc et cahier des charges, le découpage de joints, et l'usinage de joints de grande précision, en élastomères et sur toutes matières plastiques.

Nous proposons également des solutions CEM au travers d'une gamme de joints dédiée au blindage électromagnétique et à la gestion thermique.

Nous sommes dotés de moyens de calculs par méthodes des éléments finis, d'analyses des résultats et d'optimisation du composant ou du système qui permettent d'apporter des solutions aux applications clients.

www.stacem.com

STACEM - ZI de Kerovel - Rue de l'Industrie - 56390 GRAND-CHAMP
Tél +33 (0)2 97 66 75 97 - Fax +33 (0)2 97 66 40 16



SUMIRIKO INDUSTRY FRANCE SAS

SIÈGE SOCIAL

Usine des Caillots
BP 101
58302 DECIZE CEDEX
Tél. : 03 86 77 32 32
www.avsumiriko.com

ACTIVITÉ : Transformateur de caoutchouc et de TPE

GROUPE : SUMIRIKO EUROPE

EFFECTIFS : 122

IMPLANTATION(S) ÉTRANGÈRES(S) : Allemagne, Chine, Espagne, Japon, Pologne, Roumanie, Turquie

CODE APE : 2219Z

SUMIRIKO RUBBER COMPOUNDING FRANCE SAS

SIÈGE SOCIAL

Les Caillaux
58300 DECIZE
Tél. : 03 86 77 32 32
www.avsumiriko.com

ACTIVITÉ : Transformateur de caoutchouc et de TPE

GROUPE : SUMIRIKO EUROPE

EFFECTIFS : 327

IMPLANTATION(S) ÉTRANGÈRES(S) : Allemagne, Japon, République Tchèque, Roumanie

CODE APE : 2219Z

SUMIRIKO SD FRANCE SAS

SIÈGE SOCIAL

Les Caillaux
58300 DECIZE
Tél. : 03 86 77 32 32
www.avsumiriko.com

ACTIVITÉ : Transformateur de caoutchouc et de TPE

GROUPE : SUMIRIKO EUROPE

EFFECTIFS : 63

IMPLANTATION(S) ÉTRANGÈRES(S) : Allemagne, Japon, République Tchèque, Roumanie

CODE APE : 2219Z

SUPERTAPE FRANCE SAS

SIÈGE SOCIAL

Z.I. - 2, rue de Boisricheux
CS 90002
28132 PIERRES CEDEX
Tél. : 02 37 23 14 13
www.supertape.fr
contact@supertapefrance.com

ACTIVITÉ : Fabricant de rubans adhésifs

GROUPE : SUPERTAPE BV

DATE DE CRÉATION : 1985

CODE APE : 2229B

TECHNETICS GROUP FRANCE

SIÈGE SOCIAL

90, rue de la Roche du Geai
44029 SAINT-ETIENNE CEDEX 1
Tél. : 04 77 43 51 00
www.techneticsgroup.com
accueil.france@technetics.com

ACTIVITÉ : Transformateur de caoutchouc et TPE

GROUPE : TECHNETICS GROUP FRANCE

NBRE D'ÉTABLISSEMENT(S) SECONDAIRE(S) EN FRANCE : 1

CONTACT(S) :

PRÉSIDENT : Gilles HUDON

COMMERCIAL/MARKETING, COMMUNICATION : Carole JOYEUX

ADMINISTRATION/FINANCES : Christophe GUYOT

RH : Monique ROUCHON

ACHATS : Rémy GODDE

TECHNIQUE/R&D : Michel LEFRANÇOIS

ÉTABLISSEMENT SECONDAIRE EN FRANCE

TECHNETICS GROUP FRANCE

49, avenue Charles de Gaulle

Z.I. Survaure

42607 MONTBRISON CEDEX

Tél. : 04 77 96 79 80

TERCAP

SIÈGE SOCIAL

7, rue de La Hutte
95450 SERAINCOURT
Tél. : 01 34 75 74 93
www.scti.fr

ACTIVITÉ : Transformateur de caoutchouc et TPE

GROUPE : SCTI

DATE DE CRÉATION : 1946

CODE APE : 2219Z

CONTACT(S) :

PRÉSIDENT-DIRECTEUR GÉNÉRAL : André ABERGEL

TESA SAS

SIÈGE SOCIAL

2, allée de la Mixité
Z.A.C. Carré Sénart
77127 LIEUSAIN
Tél. : 01 78 48 20 00
www.tesa.fr

ACTIVITÉ : Fabricant de rubans adhésifs

GROUPE : TESA SE

CA EN MILLIONS D'EUROS : 45
 EFFECTIFS : 55
 IMPLANTATION(S) ÉTRANGÈRE(S) : Monde
 DATE DE CRÉATION : 2003
 CODE APE : 4675Z

CONTACT(S) :

PRÉSIDENT-DIRECTEUR GÉNÉRAL : Bruno DEROUET
 COMMERCIAL/MARKETING : Théophile BONTE, Vincent MELIN, Jérôme ZAMBERLAN
 ADMINISTRATION/FINANCES : Virginie GAIRIN
 RH : Emilie RAUBER
 COMMUNICATION : Jessyca SEIGNOT

TOPY SAS**SIÈGE SOCIAL**

39, avenue du Maréchal Leclerc
 92100 BOULOGNE-BILLANCOURT
 Tél. : 01 46 21 05 20
www.topy.fr
info@topy.fr

ACTIVITÉ : Transformateur de caoutchouc et TPE

GRUPE : TOPY

CA EN MILLIONS D'EUROS : 7,5

EFFECTIFS : 65

NBRE D'ÉTABLISSEMENT(S) SECONDAIRE(S) EN FRANCE : 1

DATE DE CRÉATION : 1935

CODE APE : 2219Z

CONTACT(S) :

PRÉSIDENT-DIRECTEUR GÉNÉRAL : Caroline HERPE
 COMMERCIAL/MARKETING : Frank-Michael EMRICH
 ADMINISTRATION/FINANCES, RH : Isabelle HERPE
 ACHATS, TECHNIQUE/R&D, FORMATION :
 Maxence GUERIN
 ENVIRONNEMENT/SANTÉ/SÉCURITÉ :
 Christian GUILLON

ÉTABLISSEMENT SECONDAIRE EN FRANCE**TOPY SAS**

4, boulevard Cathelineau
 49510 JALLAIS
 Tél. : 02 41 64 20 06

TRELLEBORG SEALING SOLUTIONS FRANCE SAS**SIÈGE SOCIAL**

38, rue Jean Mermoz
 78602 MAISONS-LAFFITTE
 Tél. : 01 30 86 56 00
www.tss.trelleborg.com
tssfrance@trelleborg.com



ULtraPOLYMERS |
 a Spirit of Partnership

Une gamme complète
 pour répondre à tous
 vos besoins :

- BR/SBR de la marque BUNA®
- EPDM de la marque ESPRENE®
- TPV (PP/EPDM) des marques ENFLEX®
et EZPRENE®
- TPE (SBS, SEBS) de la marque ENSOFT®
- TPU de la marque RAVATHANE®

CONTACTEZ-NOUS

T +33 (1) 47 99 91 67
ultrapolymers@ultrapolymers.fr
www.ultrapolymers.com

ARLANXEO
 Performance Elastomers



Standard Gum Technic®

INJECTION

Caoutchouc, silicone, plastique, thermodur



Bureau d'étude & innovations
Conception
pièces & outillages,
Simulations numériques



Process & matière
NR, CR, EPDM, NBR, SBR...
VMQ, PVMQ, FVMQ
Pièces, semi-finis, mélanges
Parc robotisé
Volumes jusqu'à 4 litres

New



Caractérisation &
contrôle
Laboratoire équipé
RPA et dynamomètre
Service qualité et
mesures, MMT.

ISO 9001
BUREAU VERITAS
Certification



www.standard-gum-technic.fr

BP 201 Route de Moulins,
18004 Bourges FRANCE

tél : +33(0)2 48 20 15 38 Fax : +33(0)2 48 50 42 44
info@standard-gum.fr

ACTIVITÉ : Transformateur de caoutchouc et TPE
Négoce de pièces techniques en caoutchouc
GROUPE : TRELLEBORG GROUP
CA EN MILLIONS D'EUROS : 42
EFFECTIFS : 74
NBRE D'ÉTABLISSEMENT(S) SECONDAIRE(S) EN FRANCE : 1
DATE DE CRÉATION : 1981
CODE APE : 4669B

CONTACT(S) :

PRÉSIDENT : Michel PROUFF
DIRECTEUR GÉNÉRAL - DÉPARTEMENT AÉRONAUTIQUE :
Damien SAVARY
DIRECTEUR GÉNÉRAL - DÉPARTEMENT INDUSTRIE :
Frédéric VITRAT
BUSINESS DEVELOPEMENT MANAGER :
Jean-Marie GURY
DIRECTEUR DES VENTES - DÉPARTEMENT
AÉRONAUTIQUE : Michael de LUCA
ADMINISTRATION/FINANCES, RH, ACHATS :
Laurent BURON
RESPONSABLE TECHNIQUE - DÉPARTEMENT
AÉRONAUTIQUE : Guillaume DELEUZE
RESPONSABLE TECHNIQUE - DÉPARTEMENT INDUSTRIE :
Jean-Philippe PERROT

ÉTABLISSEMENT SECONDAIRE EN FRANCE**TRELLEBORG SEALING SOLUTIONS FRANCE SAS**

Rue Guillaume Le Conquéran
14110 CONDÉ-SUR-NOIREAU
Tél. : 02 31 69 59 10

TOURNADRE SA STANDARD GUM

SIÈGE SOCIAL

Route de Moulins
BP 201
18004 BOURGES
Tél. : 02 48 20 15 38
www.standard-gum-technic.fr
info@standard-gum.fr

ACTIVITÉ : Transformateur de caoutchouc et TPE
CA EN MILLIONS D'EUROS : 6
EFFECTIFS : 45
DATE DE CRÉATION : 1946
CODE APE : 2219Z

CONTACT(S) :

PRÉSIDENT-DIRECTEUR GÉNÉRAL : Jacques LOBRY
COMMERCIAL/MARKETING : Pascal LOBRY
ACHATS : France LOBRY

ULTRAPOLYMERS SAS

SIÈGE SOCIAL

84/114, avenue Louis Roche
Parc Valard - Bât D - Hall 4 - CS 60030
92622 GENNEVILLIERS CEDEX

Tél. : 01 47 99 91 67
www.ultrapolymers.com

ACTIVITÉ : Fournisseur de matières premières
DATE DE CRÉATION : 2002
CODE APE : 4676Z
CONTACT(S) :
DIRECTEUR GÉNÉRAL : Mauro MERLI

UNICA (UNION DES INDUSTRIAS C.A.) SA

SIÈGE SOCIAL

Carretera de Alfaro, S/N
31591 CORELLA
ESPAGNE
Tél. : +34 948 78 00 25
www.unicamezclas.com
unica@unicamezclas.com

ACTIVITÉ : Transformateur de caoutchouc et TPE
Fournisseur de mélanges
GROUPE : UNICA
CA EN MILLIONS D'EUROS : 53,5
EFFECTIFS : 90
IMPLANTATION(S) ÉTRANGÈRE(S) : Espagne
DATE DE CRÉATION : 1958

CONTACT(S) :

DIRECTEUR GÉNÉRAL, COMMERCIAL/MARKETING :
Daniel LARRASOÑA

URGO MEDICAL & HEALTHCARE

SIÈGE SOCIAL

42, rue de Longvic
21300 CHENOVE
Tél. : 03 80 54 50 00
www.urgo.fr

DATE DE CRÉATION : 1972
CODE APE : 2120Z

V.P.I. (VALORISATION DE PRODUITS INDUSTRIELS)

SIÈGE SOCIAL

100, rue Louis Blanc - Les Marches de l'Oise
Bâtiment n°5 Varsovie
60160 MONTATAIRE
Tél. : 03 44 27 31 34
www.vpi-ebavurage.fr
vpi4@wanadoo.fr

ACTIVITÉ : Ébavurage, tri et contrôle manuel
et par caméra
CA EN MILLIONS D'EUROS : 0,7
EFFECTIFS : 9
DATE DE CRÉATION : 1976

Nous créons des formules
personnalisées en caoutchouc
technique dont la traçabilité est
une constante depuis 1958.



UNICA EST UNICA

RECHERCHE ET INNOVATION

CORELLA / NAVARRA / ESPAGNE
+34 948780025
unica@unicamezclas.com
www.unicamezclas.com

CONTACT(S) :

PRÉSIDENT-DIRECTEUR GÉNÉRAL : Alain BIDAULT
 ACHATS : Jessica LOGEROT
 TECHNIQUE/R&D : Pascal LECLERC
 FORMATION : Bernard CAMPAN

VEGA FRANCE SA**SIÈGE SOCIAL**

Parc Industriel PIST
 144, avenue des Chênes Rouges
 30100 ALÈS
 Tél. : 04 66 56 27 90
 www.vegatyres.com
 vega.france@wanadoo.fr

ACTIVITÉ : Fabricant de pneumatiques
 IMPLANTATION(S) ÉTRANGÈRE(S) : Italie
 DATE DE CRÉATION : 1994
 CODE APE : 2211Z

CONTACT(S) :

DIRECTEUR GÉNÉRAL : Philippe CALMELS

VELOX FRANCE**SIÈGE SOCIAL**

Z.A. Vorgey
 01800 CHARNOZ-SUR-AIN
 Tél. : 04 37 61 14 14
 www.velox.com
 info.fr@velox.com

ACTIVITÉ : Fournisseur de matières premières
 IMPLANTATION(S) ÉTRANGÈRE(S) : Allemagne,
 Autriche, Belgique, Espagne, Grande-Bretagne,
 Hongrie, Italie, Pays-Bas, Pologne, République
 Tchèque, Roumanie, Slovaquie, Suisse, Turquie
 DATE DE CRÉATION : 1993
 Code APE : 4675Z

CONTACT(S) :

GÉRANT : Bernard GOURSAUD
 RESPONSABLE TECHNIQUE ET COMMERCIAL :
 Hervé GAINCHE

**VERSALIS
INTERNATIONAL SA****SIÈGE SOCIAL**

1, place Firmin Gautier
 38026 GRENOBLE CEDEX 1
 Tél. : 04 76 70 95 00
 www.versalis.eni.com
 info.elastomers@versalis.eni.com

ACTIVITÉ : Fournisseur de matières premières
 GROUPE : VERSALIS INTERNATIONAL
 CA EN MILLIARDS D'EUROS : 5
 EFFECTIFS : 5800
 NBRE D'ÉTABLISSEMENT(S) SECONDAIRE(S) EN FRANCE : 1
 IMPLANTATION(S) ÉTRANGÈRE(S) : Grande-Bretagne,
 Italie

CONTACT(S) :

PRÉSIDENT : Carmine MASULLO
 COMMERCIAL ÉLASTOMÈRES : Claude SALVETTI
 COMMERCIAL/MARKETING : Enrico LUCCHESI
 ADMINISTRATION/FINANCES, RH : Massimo FAVILLI
 TECHNIQUE/R&D : Angelo Luccio SPELTA
 ENVIRONNEMENT/SANTÉ/SÉCURITÉ : Gerardo STILO

ÉTABLISSEMENT SECONDAIRE EN FRANCE**VERSALIS INTERNATIONAL SA**

Route des Dunes
 CS 20060
 59279 MARDYCK
 Tél. : 03 28 62 74 00
 international.france@versalis.eni.com

VMI GROUP**SIÈGE SOCIAL**

Gelriaweg 16
 NL 8161 RK EPE
 PAYS-BAS
 Tél. : +315 7867 111
 www.vmi-group.com
 sales@vmi-group.com

ACTIVITÉ : Fournisseur d'équipements de
 transformation du caoutchouc

**POUR UN MONDE
PLUS SÛR AU QUOTIDIEN**



PROTECTION
DES PERSONNES

PROTECTION
DES BÂTIMENTS

PROTECTION
INDUSTRIELLE

Wattelez développe et fabrique, dans son usine de Poissy, des solutions en élastomère pour prévenir et protéger des risques de chocs, de chutes et de vibrations.

Aujourd'hui, Wattelez c'est plus de 3 000 clients actifs, 200 produits différents et une présence dans plus de 20 pays dans le monde.



www.wattelez.com

Depuis 1885, la passion d'inventer, le talent de faire.

GAUCOMFER

LES SOLUTIONS D'EXTRUSION DE VMI

COMBINAISONS AVANCÉES EXTRUDEUSE-POMPE

VMI, bien connue pour ses systèmes de production de pneus et ses machines pour la salle de mélange (batch-off), vous offre des solutions pour vos défis d'extrusion haute précision, de pré-moulage, de filtration, de mélange des composés et de mélange proportionnel.

Visitez vmi-rubber.com pour plus amples informations.

vmi-rubber.com

 VMI GROUP



**“Where
technology
meets
success.”**

GRUPE : VMI GROUP
 CA EN MILLIONS D'EUROS : 300
 EFFECTIFS : 1400
 IMPLANTATION(S) ÉTRANGÈRE(S) : Allemagne, Brésil,
 Chine, Malaisie, Pays-Bas, Pologne, Russie, USA
 DATE DE CRÉATION : 1945

CONTACT(S) :

DIRECTEUR GÉNÉRAL : Harm VOORTMAN
 COMMERCIAL/MARKETING : Dirk REURSLAG
 ADMINISTRATION/FINANCES, RH : Arend BÜTER
 ACHATS : Bert BOER
 TECHNIQUE/R&D : Jan GRASHUIS
 FORMATION : Jeroen HOFSTRA
 ENVIRONNEMENT/SANTÉ/SÉCURITÉ : Henk IJZERMAN
 COMMUNICATION : Judith KOOPS

WATTELEZ (USINES GABRIEL) SAS

SIÈGE SOCIAL

25, rue Charles-Édouard Jeanneret
 Technoparc
 78300 POISSY
 Tél. : 01 30 74 02 07
 www.wattelez.com
 contact@wattelez.com

ACTIVITÉ : Transformateur de caoutchouc et TPE
 CA EN MILLIONS D'EUROS : 8,2
 EFFECTIFS : 49
 DATE DE CRÉATION : 1885
 CODE APE : 2219Z

CONTACT(S) :

PRÉSIDENT-DIRECTEUR GÉNÉRAL : Didier JODOCIUS
 COMMERCIAL/MARKETING : Marc PETIT
 ADMINISTRATION/FINANCES, RH : Nathalie DORE
 ACHATS : Jenny TRAN
 TECHNIQUE/R&D : Yves DANOUY
 FORMATION : Virginie GROLLEMUND
 ENVIRONNEMENT/SANTÉ/SÉCURITÉ : Hervé LELONG
 COMMUNICATION : Marie-Élodie ROUSSEAU

WEBER & SCHAER GMBH & CO KG

SIÈGE SOCIAL

Ferdinandstrasse 29
 D-20095 HAMBOURG - ALLEMAGNE
 Tél. : +49 40 30 90 20
 www.weber-schaer.com
 info@weber-schaer.com

ACTIVITÉ : Fournisseur de matières premières
 CA EN MILLIONS D'EUROS : 62
 EFFECTIFS : 50
 NBRE D'ÉTABLISSEMENT(S) SECONDAIRE(S) EN FRANCE : 1
 IMPLANTATION(S) ÉTRANGÈRE(S) : Allemagne,
 Espagne, Grande-Bretagne, Italie, Norvège
 DATE DE CRÉATION : 1844

CONTACT(S) :

DIRECTEUR GÉNÉRAL : René-Marc WEBER
 COMMERCIAL/MARKETING, ACHATS :
 Christian REUSCHER-WEBER
 ADMINISTRATION/FINANCES, RH : Thomas BRAUN
 TECHNIQUE/R&D : Michael KESSLER
 FORMATION, ENVIRONNEMENT/SANTÉ/SÉCURITÉ :
 Ulrich LANGSCHMIDT
 COMMUNICATION : Karin DAPPER

ÉTABLISSEMENT SECONDAIRE EN FRANCE**WEBER & SCHAER GmbH & CoKG**

c/o Bodo MEUTER
 Lieu Dit Les Gots
 16110 LA ROCHETTE
 Tél. : 05 45 61 45 95
 france@weber-schaer.com

WEST PHARMACEUTICAL SERVICES FRANCE SA

SIÈGE SOCIAL

38, rue Robert Degon
 02170 LE-NOUVION-EN-THIÉRACHE
 Tél. : 03 23 97 88 88
 www.westpharma.com

ACTIVITÉ : Transformateur de caoutchouc et TPE
 Négoce de pièces techniques en caoutchouc

West

West Pharmaceutical Services à Le Nouvion-en-Thiérache

West Le Nouvion est leader dans la fabrication de composants en caoutchouc pour médicaments injectables et produits de santé pour l'industrie pharmaceutique, tels que bouchons, pistons de seringues et protège-aiguilles.

550 personnes employées au Nouvion.

Pour plus d'information, connectez-vous sur www.westpharma.com

West Pharmaceutical Services, Inc. 1 38 rue Robert Degon, 02170 Le Nouvion-en-Thiérache 1 Tél. : 03.23.97.88.88

West and the diamond logo is a registered trademark of West Pharmaceutical Services, Inc. in the United States and other jurisdictions. © 2018 West Pharmaceutical Services, Inc.

Emballages pharmaceutiques

GRUPE : WEST PHARMACEUTICAL SERVICES

CA EN MILLIONS D'EUROS : 156

EFFECTIFS : 540

NBRE D'ÉTABLISSEMENT(S) SECONDAIRE(S) EN FRANCE : 1

IMPLANTATION(S) ÉTRANGÈRE(S) : Allemagne, Chine, Danemark, Espagne, Grande-Bretagne, Inde,

Irlande, Italie, Serbie, USA

DATE DE CRÉATION : 1974

CODE APE : 2219Z

CONTACT(S) :

PRÉSIDENT-DIRECTEUR GÉNÉRAL : Jean-Pierre HU

DIRECTEUR GÉNÉRAL : Alain WOLF

DIRECTEUR COMMERCIAL : Laurent TARDY

DIRECTEUR FINANCIER : Bruno ALLARD

DIRECTRICE DES RESSOURCES HUMAINES :

Ludivine KEIRSEBILCK

ACHATS : Jérôme GUILLIER

DIRECTEUR TECHNIQUE : Lionel MOTHERON

ENVIRONNEMENT/SANTÉ/SÉCURITÉ :

Sébastien MALHOMME

ÉTABLISSEMENT SECONDAIRE EN FRANCE

WEST PHARMACEUTICAL SERVICES FRANCE SA
(Bureau commercial)

29, boulevard de la Paix

78100 SAINT-GERMAIN-EN-LAYE

Tél. : 01 39 21 54 00

**XATICO BENELUX-FRANCE
SARL**

SIÈGE SOCIAL

Rue de Wilwerdange, 2

L-9911 TROIS VIERGES

LUXEMBOURG

Tél. : +35 226 908 187

www.xatico.com

info@xatico.com

ACTIVITÉ : Fournisseur de matières premières

GRUPE : XATICO GROUP

CA EN MILLIONS D'EUROS : 3

EFFECTIFS : 8

IMPLANTATION(S) ÉTRANGÈRE(S) : Allemagne,

Espagne, Luxembourg

DATE DE CRÉATION : 2006

CONTACT(S) :

DIRECTEUR : Alain HECK

COMMERCIAL/MARKETING : Gilles BLAISE

ACHATS : Christina FELTES

ENVIRONNEMENT/SANTÉ/SÉCURITÉ : Andrea MARAITE

La flexibilité

EST NOTRE RESSOURCE PRINCIPALE

Caoutchouc Naturel
Latex

EP(D)M
IR
IIR
CPE
TPV

Caoutchouc granulé

Antioxydants
Accélérateurs



WS WEBER &
SCHAER
since 1844
www.weber-schaer.com

ZEON EUROPE GMBH - FRENCH BRANCH OFFICE

SIÈGE SOCIAL

Hansaallee 249
40549 DÜSSELDORF
ALLEMAGNE
Tél. : +81 3 3216 1772
www.zeon.co.jp

ACTIVITÉ : Fournisseur de matières premières

GRUPE : ZEON CORPORATION

CA : 287624 (JPYm)

EFFECTIFS : 3164

NBRE D'ÉTABLISSEMENT(S) SECONDAIRE(S) EN FRANCE :

IMPLANTATION(S) ÉTRANGÈRE(S) : Allemagne, Brésil,
Chine, Espagne, Grande-Bretagne, Italie, Japon,
Malaisie, Singapour, Thaïlande, USA, Vietnam

DATE DE CRÉATION : 1950

CONTACT(S) :

DIRECTEUR GÉNÉRAL : Yoshinobu OI

COMMERCIAL/MARKETING : Hubert THIMM

ACCOUNT MANAGER FRANCE : Christophe ROGNON

ADMINISTRATION/FINANCES, RH : Gudrun BODE

TECHNIQUE/R&D : Takeshi OISHI

ZODIAC AEROSAFETY SYSTEM

SIÈGE SOCIAL

4, rue Lesage Maille
76320 CAUDEBEC-LÈS-ELBEUF
Tél. : 02 32 96 56 00
www.zodiacaerospace.com

ACTIVITÉ : Transformateur de caoutchouc et TPE

GRUPE : ZODIAC AEROSAFETY SYSTEM

ert ELASTOMER
RESEARCH
TESTING B.V.

innovation through partnership

Recherche Développement

Recettes caoutchouc



www.ertbv.com
info@ertbv.com

Essais et Mesures

- Propriétés mécaniques
- Propriétés dynamiques
- Vieillissements (ozone, température, solvants, ...)



Analyses Chimiques

- Analyses de défaillance
- Rétro-ingénierie
- SEM, FTIR, TGA, GC-MS, DSC

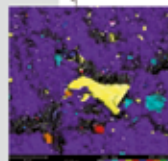
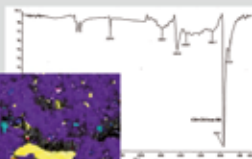

Formation - Éducation

- Introduction au caoutchouc
- Propriétés et mesures
- Formation pratique

Qualité

ISO 17025-2005
ISO 9001-2015



TOGETHER WE WILL FIND THE RIGHT BALANCE

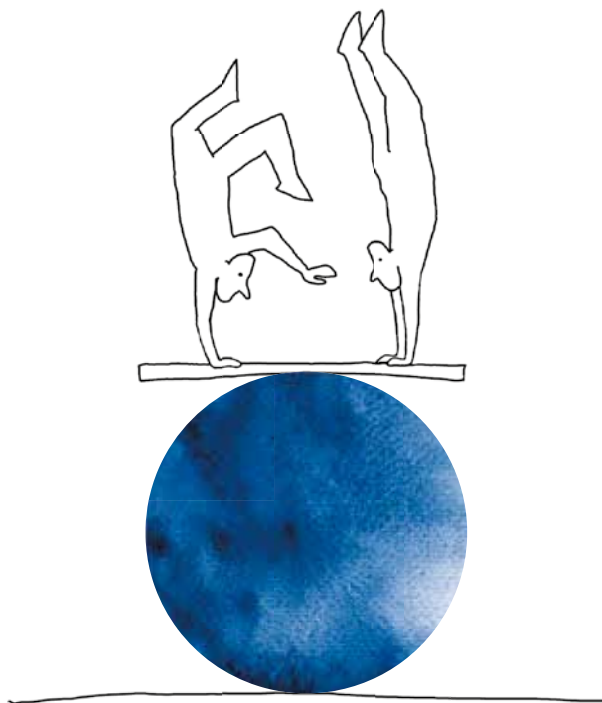

ZEON high-performance rubbers are used in many industries worldwide. In many cases, the most successful products result from the close cooperation with our customers. Together we are working on well-balanced formulations to meet the demanding requirements.

WWW.ZEON.EU

ZEON

ZEON MAKES THE FUTURE TODAY
THROUGH THE POWER OF CHEMISTRY



LES ENTREPRISES DU CAOUTCHOUC EN FRANCE PAR DÉPARTEMENT

Rubber manufacturers in France
by department

LES TRANSFORMATEURS ET LES FOURNISSEURS DE LA FILIÈRE CAOUTCHOUC PAR DÉPARTEMENT

RUBBER MANUFACTURERS IN FRANCE BY DEPARTMENT

01 – Ain

- **GERGONNE INDUSTRIE**
Siège social..... p.81
- **PERROT**
Établissement secondaire
JEANTET ÉLASTOMÈRES p.92
- **PXL SEALS**
Siège social..... p.107
- **RESINEX France**
Siège social..... p.109
- **VELOX France**
Siège social..... p.127

02 – Aisne

- **E.M.T. (Élastomères Moulages Techniques)**
Siège social..... p.72
- **WEST PHARMACEUTICAL SERVICES
FRANCE SA**
Siège social..... p.129

03 – Allier

- **GOODYEAR DUNLOP TIRES FRANCE**
Établissement secondaire GOODYEAR
DUNLOP TIRES FRANCE..... p.81
- **RECHAPAGE DU CENTRE**
Siège social..... p.108
- **SACRED BERTOISE DE CAOUTCHOUC**
Établissement secondaire SACRED p.113

07 – Ardèche

- **LA SEMELLE MODERNE SAS**
Siège social..... p.93
- **SILCOMP FRANCE**
Siège social..... p.118

08 – Ardennes

- **CARBODY SAS**
Établissement secondaire CARBODY p.64

09 – Ariège

- **IMERYS TALC DE LUZENAC FRANCE**
Établissement secondaire IMERYS..... p.89

10 – Aube

- **MEFRO WHEELS FRANCE**
Siège social..... p.99
- **MICHELIN (Manufacture Française
des Pneumatiques)**
Établissement secondaire MICHELIN p.99

14 – Calvados

- **PIERCAN**
Établissement secondaire PIERCAN p.104
- **TRELLEBORG SEALING SOLUTIONS
FRANCE SAS**
Établissement secondaire PIERCAN p.125

15 – Cantal

- **SAF SACATEC**
Établissement secondaire SACATEC..... p.113

16 – Charente

- **BORFLEX RUBBER**
Établissement secondaire BORFLEX..... p.59
- **SIDIAC**
Siège social et établissement
secondaire SIDIAC p.118
- **WEBER & SCHAER GmbH & CoKG**
Établissement secondaire
WEBER & SCHAER..... p.129

17 – Charente-Maritime

- **ALLIANCE CAOUTCHOUC**
Siège social..... p.52
- **EUROPE CAOUTCHOUC**
Siège social..... p.75

18 – Cher

- **HUTCHINSON**
Établissement secondaire HUTCHINSON..... p.85
- **MICHELIN (Manufacture Française des
Pneumatiques)**
Établissement secondaire MICHELIN p.99

- **TOURNADRE SA STANDARD GUM**
Siège social p.125

21 – Côte-d'Or

- **URGO MEDICAL & HEALTHCARE**
Siège social p.125

22 – Côtes d'Armor

- **HUTCHINSON**
Établissement secondaire HUTCHINSON p.85
- **SOKA**
Siège social p.120

23 – Creuse

- **ACAPLAST SAS**
Établissement secondaire
ACAPLAST FRANCE p.50
- **HYÈRES PROFILÉS**
Établissement secondaire
ACAPLAST FRANCE p.50
- **PROFILEC**
Établissement secondaire
ACAPLAST FRANCE p.50

24 – Dordogne

- **AQUITAINE CAOUTCHOUC 2000**
Siège social p.53
- **DELMON GROUP - SOCAT**
Siège social p.70
- **KSB SAS**
Établissement secondaire KSB SAS p.93

25 – Doubs

- **MCPP FRANCE SAS**
Établissement secondaire MCPP FRANCE p.99

26 – Drôme

- **COVAL**
Siège social p.69
- **EXSTO**
Siège social p.76
- **SCAPA FRANCE SA (GROUPE)**
Siège social p.115

27 – Eure

- **APTAR FRANCE SAS**
Siège social p.53
- **HUTCHINSON**
Établissement secondaire HUTCHINSON p.85
- **FENEC SA**
Siège social p.77
- **LOHMANN FRANCE**
Siège social p.96
- **MINNESOTA RUBBER & PLASTICS EUROPE**
Siège social p.101
- **RUBBER PROCESS SARL**
Siège social p.111
- **SEALYNX INTERNATIONAL**
Siège social p.117
- **SEE (Société Européenne d'Étanchéité)**
Siège social p.117

28 – Eure-et-Loir

- **BIESTERFELD FRANCE**
Établissement secondaire
BIESTERFELD FRANCE p.57
- **EFJM**
Siège social p.170
- **HUTCHINSON**
Établissement secondaire HUTCHINSON p.85
- **LATTY INTERNATIONAL**
Siège social p.93
- **LEHVOSS FRANCE SARL**
Siège social p.95
- **PHENIX TECHNOLOGIES**
Siège social p.104
- **SACRED SA**
Siège social p.113
- **SUPERTAPE FRANCE SAS**
Siège social p.122

29 – Finistère

- **ABR (Atlantique Bretagne Rechapage)**
Siège social p.49

30 – Gard

- **M.L.T. (Minet Lacing Technology)**
Établissement secondaire M.L.T.
(Minet Lacing Technology) p.97
- **VEGA FRANCE SA**
Siège social p.127

31 – Haute Garonne

- **HUTCHINSON**
Établissement secondaire HUTCHINSON p.85
- **IMERYS**
Siège social p.88
- **MIDI CAOUTCHOUC**
Siège social p.101

33 – Gironde

- **FLUIDES INDUSTRIE**
Siège social p.78
- **KSB SAS**
Établissement secondaire KSB SAS p.93
- **SOCIÉTÉ DE CAOUTCHOUC SYNTHÉTIQUE MICHELIN**
Établissement secondaire MICHELIN p.100
- **SOCIM SA**
Siège social p.119
- **SUD-OUEST CAOUTCHOUC**
Siège social p.121

35 – Ille-et-Vilaine

- **COOPER STANDARD FRANCE SAS**
Siège social et établissement secondaire
COOPER STANDARD FRANCE p.68
- **FLEXIRUB**
Siège social p.77

36 – Indre

- **AFLEX SARL**
Siège social p.50
- **REGELTEX SAS**
Siège social p.108

37 – Indre-et-Loire

- **EUROPE CAOUTCHOUC SILICONE**
Établissement secondaire
EUROPE CAOUTCHOUC p.76
- **HUTCHINSON**
Établissement secondaire HUTCHINSON p.86
- **LESCUYER VILLENEUVE**
Siège social p.96
- **MICHELIN (Manufacture Française des Pneumatiques)**
Établissement secondaire MICHELIN p.100

38 – Isère

- **BALLON PUB**
Siège social p.55
- **EUROMASTER FRANCE**
Établissement secondaire MICHELIN p.100
- **HANNECARD RHÔNES-ALPES**
Établissement secondaire HANNECARD p.83
- **HUTCHINSON**
Établissement secondaire HUTCHINSON p.86
- **PAPREC PLASTIQUES**
Siège social p.104
- **SAINT GOBAIN PERFORMANCE PLASTICS FRANCE**
Établissement secondaire SAINT GOBAIN
PERFORMANCE PLASTICS FRANCE p.115
- **SDCM GIROUD**
Siège social p.115
- **VERSALIS INTERNATIONAL SA**
Siège social p.127

39 – Jura

- **JEANTET ÉLASTOMÈRES**
Siège social p.91
- **IXEMER**
Établissement secondaire JEANTET
ÉLASTOMÈRES p.92

40 – Landes

- **MLPC INTERNATIONAL**
Siège social et établissement secondaire
MLPC INTERNATIONAL p.101

42 – Loire

- **ADDAX**
Siège social p.50
- **BLACK STAR**
Siège social p.58
- **FLEXITECH EUROPE SAS**
établissement secondaire
FLEXITECH GROUP p.78
- **M.L.T. (Minet Lacing Technology)**
Siège social p.97
- **MATÉRIELS EXTRUSION**
Siège social p.97
- **MICHELIN (Manufacture Française des Pneumatiques)**
Établissement secondaire MICHELIN p.100

- **TECHNETICS GROUP FRANCE**
Siège social et établissement secondaire
TECHNETICS GROUP FRANCE p.122

43 – Haute Loire

- **CVA SILICONE**
Siège social p.70
- **INTEREP SAS**
Siège social p.89
- **MICHELIN (Manufacture Française des Pneumatiques)**
Établissement secondaire MICHELIN p.100
- **S.P.C.V.**
Siège social et établissement secondaire S.P.C.V. p.112

44 – Loire Atlantique

- **ATLANTIC JOINT**
Siège social p.55
- **TECHNETICS GROUP FRANCE**
Siège social p.122

45 – Loiret

- **F. SIKORSKI INDUSTRIE**
Siège social p.76
- **FORMIX SAS**
Siège social p.78
- **HUTCHINSON**
Établissement secondaire HUTCHINSON p.86
- **HUTCHINSON**
Centre de recherche HUTCHINSON p.86
- **HUTCHINSON**
Établissement secondaire HUTCHINSON p.86
- **HUTCHINSON**
Établissement secondaire HUTCHINSON p.86
- **HUTCHINSON**
Établissement secondaire HUTCHINSON p.86
- **SICEM**
Siège social p.117
- **SPENCER MOULTON SARL**
Siège social p.120

46 – Lot

- **SIMECA**
Siège social p.118

49 – Maine-et-Loire

- **AB CAOUTCHOUC**
Siège social p.49
- **ABA (Ateliers de Bandes et Accessoires)**
Siège social p.49
- **DALSOUPLE**
Établissement secondaire
AB CAOUTCHOUC p.49
- **HUTCHINSON**
Établissement secondaire HUTCHINSON p.86
- **HUTCHINSON**
Établissement secondaire HUTCHINSON p.86
- **MICHELIN (Manufacture Française des Pneumatiques)**
Établissement secondaire MICHELIN p.100
- **SOREVAL**
Siège social p.120
- **TOPY SAS**
Établissement secondaire TOPY p.123

50 – Manche

- **APTAR STELMI SAS**
Établissement secondaire APTAR STELMI p.53
- **BORFLEX CHERBOURG**
Établissement secondaire BORFLEX p.61

51 – Marne

- **CARBODY SAS**
Siège social et établissement secondaire
CARBODY p.64
- **EAU ET FEU**
Siège social p.72
- **OMYA SAS**
Siège social p.103
- **PROMEL BRUNELLA TECHNOLOGIES**
Établissement secondaire
ACAPLAST FRANCE p.50
- **RÉSINOPLAST SAS**
Siège social p.109

52 – Haute Marne

- **FREUDENBERG JOINTS ÉLASTOMÈRES**
Établissement secondaire
FREUDENBERG JOINTS PLATS p.79

53 – Mayenne

- **BRISARD**
Siège social p.63
- **HUTCHINSON**
Établissement secondaire HUTCHINSON p.86

54 – Meurthe-et-Moselle

- **COLMANT CUVELIER RPS**
Siège social p.170

55 – Meuse

- **BORFLEX VERDUN**
Établissement secondaire BORFLEX p.61

56 – Morbihan

- **MICHELIN** (Manufacture Française des Pneumatiques)
Établissement secondaire MICHELIN p.100
- **STACEM**
Siège social p.120

57 – Moselle

- **CONTINENTAL FRANCE SNC**
Siège social p.67
- **FEYEL SAS**
Siège social p.77
- **J.V.C. SAS** (Joints Vulcanisation Caoutchouc)
Siège social p.91
- **RBSI SAS**
Siège social p.108
- **SLBR DELME**
Établissement secondaire
BRIDGESTONE FRANCE SAS p.61

58 – Nièvre

- **BORFLEX CORVOL**
Établissement secondaire BORFLEX p.61
- **GEFICCA**
Siège social p.79
- **SUMIRIKO INDUSTRY FRANCE SAS**
Siège social p.122
- **SUMIRIKO RUBBER COMPOUNDING FRANCE SAS**
Siège social p.122

- **SUMIRIKO SD FRANCE SAS**
Siège social p.122

59 – Nord

- **BORFLEX LILLE**
Établissement secondaire BORFLEX p.61
- **CAQUANT**
Siège social p.64
- **COLMANT COATED FABRICS**
Siège social p.66
- **COLMANT CUVELIER RPS**
Établissement secondaire
COLMANT CUVELIER RPS p.66
- **HUTCHINSON**
Établissement secondaire HUTCHINSON p.86
- **INTEREP SAS**
Établissement secondaire INTEREP SAS p.89
- **MUSTHANE**
Siège social p.101
- **PRONAL**
Siège social p.107
- **SICAD FRANCE**
Siège social p.117
- **VERSALIS INTERNATIONAL SA**
Établissement secondaire
VERSALIS INTERNATIONAL SA p.127

60 – Oise

- **BORFLEX COMPOSITES**
Établissement secondaire BORFLEX p.61
- **BORFLEX**
Siège social p.59
- **CMO** (Caoutchouc Manufacturé de l'Oise)
Siège social p.63
- **CONTINENTAL FRANCE SNC**
Établissement secondaire
CONTINENTAL FRANCE p.68
- **DELTA-GOM**
Siège social et établissement
secondaire DELTA-GOM p.71
- **FRANCEM SAS**
Siège social p.79
- **HUTCHINSON**
Établissement secondaire HUTCHINSON p.86
- **V.P.I.** (Valorisation de Produits Industriels)
Siège social p.125

61 – Orne

- **SNAC**
Siège social p.118

62 – Pas-de-Calais

- **ALFAGOMMA FRANCE**
Établissement secondaire
ALGAGOMMA FRANCE p.52
- **BRIDGESTONE FRANCE SAS**
Siège social p.61
- **ROLL-GOM**
Siège social p.111
- **SEMPERTRANS MAINTENANCE FRANCE NORD**
Établissement secondaire SEMPERTRANS
FRANCE BELTING TECHNOLOGY p.117

63 – Puy-de-Dôme

- **AUVERGNE CAOUTCHOUC**
Siège social p.55
- **LE CAOUTCHOUC DE COURNON**
Établissement secondaire SEE
(Société Européenne d'Étanchéité) p.117
- **EUROMASTER SERVICE & MANAGEMENT**
Établissement secondaire MICHELIN p.100
- **GOODYEAR DUNLOP TIRES FRANCE**
Établissement secondaire
GOODYEAR DUNLOP TIRES FRANCE p.83
- **LE CAOUTCHOUC DE COURNON**
Établissement secondaire SEE p.170
- **MICHELIN (Manufacture Française
des Pneumatiques)**
Siège social et Établissements
secondaires MICHELIN p.99
- **SOCAMONT**
Siège social p.119

64 – Pyrénées Atlantiques

- **EMAC**
Siège social p.75
- **SOMOCAP**
Siège social p.120

65 – Hautes Pyrénées

- **A12P**
Établissement secondaire
ACAPLAST FRANCE p.50
- **ELBI**
Siège social p.73

66 – Pyrénées Orientales

- **SAINT GOBAIN PERFORMANCE PLASTICS
FRANCE**
Établissement secondaire SAINT GOBAIN
PERFORMANCE PLASTICS FRANCE p.115

67 – Bas-Rhin

- **ARLANXEO ÉMULSION RUBBER FRANCE SAS**
Siège social p.55
- **CHEM-TREND FRANCE S.A.S.U**
Siège social p.64
- **FEDERAL MOGUL**
Siège social p.170
- **HANNECARD ALSACE**
Établissement secondaire HANNECARD p.83
- **INTERCARAT**
Siège social p.89

68 – Haut-Rhin

- **EFFBE FRANCE SAS**
Siège social p.72
- **HUTCHINSON**
Établissement secondaire HUTCHINSON p.86
- **ISLER ET WALTER**
Siège social p.89
- **SACRED EUROPE**
Établissement secondaire SACRED p.113

69 – Rhône

- **ADESIA**
Siège social p.50
- **BORFLEX RHÔNES-ALPES**
Établissement secondaire BORFLEX p.61
- **DAIKIN CHEMICAL FRANCE SAS**
Siège social p.70
- **ELKEM SILICONES FRANCE**
Siège social et établissement secondaire
ELKEM SILICONES FRANCE p.73
- **FLEXITECH GROUP**
Siège social p.77
- **FIRST STOP FRANCE**
Établissement secondaire
BRIDGESTONE FRANCE p.63
- **GOUILLARDON GAUDRY**
Établissement secondaire SACRED p.113
- **HANKOOK FRANCE**
Siège social p.83

- **IMCD FRANCE SAS**
Établissement secondaire IMCD FRANCE p.88
- **IMECA**
Établissement secondaire MICHELIN p.100
- **JOINT LYONNAIS TECHNIQUES INDUSTRIELLES**
Siège social p.92
- **KONIMPEX**
Siège social p.92
- **LE JOINT TECHNIQUE**
Siège social p.95
- **METALDYNE INTERNATIONAL FRANCE**
Siège social et établissement secondaire
METALDYNE INTERNATIONAL FRANCE p.99
- **PLYMOUTH FRANÇAISE**
Siège social p.105
- **SLBR CHAPONOST**
Établissement secondaire
BRIDGESTONE FRANCE p.61
- **REP INTERNATIONAL**
Siège social p.108

70 – Haute Saône

- **COBRA EUROPE**
Siège social p.65

71 – Saône-et-Loire

- **CAOUTCHOUC ROUDOT**
Siège social p.63
- **LABORATOIRES COLUXIA**
Établissement secondaire
GERGONNE INDUSTRIE p.81
- **MICHELIN (Manufacture Française
des Pneumatiques)**
Établissement secondaire MICHELIN p.100
- **SAINT GOBAIN PERFORMANCE PLASTICS
FRANCE**
Établissement secondaire SAINT GOBAIN
PERFORMANCE PLASTICS FRANCE p.115

72 – Sarthe

- **HANNECARD FRANCE**
Siège social p.83
- **HUTCHINSON**
Établissement secondaire HUTCHINSON p.86
- **RUSTIN (Ets L.)**
Siège social p.112
- **TUPI CAOUTCHOUC**
Établissement secondaire
ACAPLAST FRANCE p.50

73 – Savoie

- **FISA FRANCE SAS**
Succursale commerciale FISA FRANCE SAS p.77
- **LANXESS EPIERRE**
Établissement secondaire LANXESS p.93
- **MAPLAN**
Siège social p.97
- **POUSTHOMIS ET ASSOCIÉS**
Siège social p.107

74 – Haute Savoie

- **COPCI**
Siège social p.69

75 – Paris

- **AZELIS FRANCE SAS**
Siège social p.55
- **CARRAT**
Siège social p.64
- **ELO SAS**
Siège social p.75
- **HUTCHINSON**
Siège social p.85
- **LAGARRIGUE & CIE (Ets J.)**
Siège social p.93

76 – Seine Maritime

- **ARLANXEO ÉLASTOMÈRES FRANCE SAS**
Siège social p.53
- **BOBET SAS**
Siège social p.58
- **BORFLEX ROUEN**
Établissement secondaire BORFLEX p.61
- **CABOT CARBON SAS**
Siège social p.63
- **CAOUTCHOUCS PLASTIQUES
& DERIVÉS DE NORMANDIE**
Siège social p.63
- **COOPER STANDARD FRANCE SAS**
Établissement secondaire
COOPER STANDARD FRANCE p.68
- **EXXONMOBIL CHEMICAL FRANCE**
Établissement secondaire
EXXONMOBIL CHEMICAL FRANCE p.76
- **NOVACEL SA**
Siège social p.102

- **ZODIAC AEROSAFETY SYSTEM**
Siège social p.130

77 – Seine-et-Marne

- **A.C.I. (Ateliers du Caoutchouc Industriel)**
Siège social p.49
- **AUDEBERT**
Siège social p.55
- **BOGE ELASTMETALL FRANCE SAS**
Siège social p.59
- **DIEBLAST SAS**
Siège social p.71
- **FICAP**
Siège social p.77
- **J.E.M. (Joreau Élastomères Mélanges)**
Siège social p.89
- **NAUVICA S.A.S.U.**
Siège social p.101
- **OTICO**
Siège social p.103
- **OTICO DIFFUSION**
Établissement secondaire OTICO p.104
- **SACATEC**
Siège social p.112
- **SARTORIUS**
Siège social p.115
- **TESA SAS**
Siège social p.122

78 – Yvelines

- **BRENTAG SA**
Siège social p.61
- **HARBURG-FREUDENBERG (FRANCE) SARL**
Siège social p.83
- **HEURTEAUX**
Siège social p.85
- **S.O.R.A.C.**
Siège social p.112
- **SAFRAN TECH (Groupe SAFRAN)**
Siège social p.113
- **TRELLEBORG SEALING SOLUTIONS FRANCE SAS**
Siège social p.123
- **WATTELEZ (USINES GABRIEL) SAS**
Siège social p.129
- **WEST PHARMACEUTICAL SERVICES FRANCE SA**
Bureau commercial WEST PHARMACEUTICAL SERVICES FRANCE p.130

80 – Somme

- **HUTCHINSON**
Établissement secondaire HUTCHINSON p.86
- **HUTCHINSON**
Établissement secondaire HUTCHINSON p.86
- **LEFRANT RUBCO**
SA Siège social p.95

82 – Tarn-et-Garonne

- **ACAP 82**
Établissement secondaire
ACAPLAST FRANCE p.50

83 – Var

- **SMAC**
Siège social p.118

84 – Vaucluse

- **CÔTÉ ROUTE AYME**
Établissement secondaire
BRIDGESTONE FRANCE SAS p.63
- **PROGRESS SAS**
Siège social p.107
- **STERNE SAS**
Siège social p.120

85 – Vendée

- **MCPP FRANCE SAS**
Siège social p.99
- **MICHELIN (Manufacture Française des Pneumatiques)**
Établissement secondaire MICHELIN p.100

86 – Vienne

- **HUTCHINSON**
Établissement secondaire HUTCHINSON p.86
- **HUTCHINSON**
Établissement secondaire HUTCHINSON p.86

87 – Haute Vienne

- **FREUDENBERG JOINTS PLATS**
Siège social p.79

88 – Vosges

- **MICHELIN** (Manufacture Française des Pneumatiques)
Établissement secondaire MICHELIN p.100
- **SUMIRIKO AVS FRANCE SAS**
Siège social p.121

89 – Yonne

- **PNEU LAURENT SNC**
Siège social et établissement MICHELIN (Manufacture Française des Pneumatiques) p.100
- **SAINT GOBAIN PERFORMANCE PLASTICS FRANCE**
Siège social p.114

91 – Essonne

- **BRIDGESTONE FRANCE SAS**
Bureau commercial BRIDGESTONE FRANCE p.63
- **FISA FRANCE SAS**
Siège social p.77
- **HUTCHINSON**
Établissement secondaire HUTCHINSON p.86
- **HUTCHINSON**
Établissement secondaire HUTCHINSON p.86
- **ITC ÉLASTOMÈRES**
Siège social p.89
- **OMNOVA**
Siège social p.102
- **SAFIC ALCAN SAS**
Établissement secondaire SAFIC ALCAN p.113

92 – Hauts-de-Seine

- **AGRIPSOL**
Siège social p.51
- **AIGLE INTERNATIONAL**
Siège social p.51
- **BIESTERFELD FRANCE**
Siège social p.57
- **BIESTERFELD PRODUITS SPECIAUX**
Siège social p.57
- **BIM SIFRAM (BSG)**
Établissement secondaire SAFIC ALCAN SAS p.113
- **BLET MEASUREMENT GROUP**
Siège social p.58
- **EXXONMOBIL CHEMICAL FRANCE**
Siège social p.76

- **GOODYEAR DUNLOP TIRES FRANCE**
Siège social p.81
- **HUTCHINSON**
Établissement secondaire HUTCHINSON p.86
- **KSB SAS**
Siège social p.93
- **LANXESS SAS**
Siège social p.93
- **LAVOLLÉE** (Société du groupe LEL)
Siège social p.95
- **MAPA SPONTEX - NEWELL BRANDS**
Siège social p.97
- **MICHELIN** (Manufacture Française des Pneumatiques)
Établissement secondaire MICHELIN p.100
- **PCM SA**
Siège social p.104
- **SAFIC ALCAN SAS**
Siège social p.113
- **SANDOW TECHNIC**
Siège social p.115
- **SEMPERTRANS FRANCE BELTING TECHNOLOGY**
Siège social p.117
- **SIPH**
Siège social p.118
- **SPEEDY FRANCE SAS**
Établissement secondaire BRIDGESTONE FRANCE SAS p.63
- **TOPY SAS**
Siège social p.123
- **ULTRAPOLYMERS SAS**
Siège social p.125

93 – Seine-Saint-Denis

- **ALFAGOMMA FRANCE**
Siège social p.52
- **ANITECH**
Établissement secondaire BECAP-STARVIA-MBE p.93
- **BECAP-STARVIA-MBE**
Siège social p.57
- **BOULENGER**
Siège social p.61
- **CARRAT**
Établissement secondaire CARRAT p.64
- **IMCD FRANCE SAS**
Siège social p.88
- **PIERCAN**
Établissement secondaire PIERCAN p.105

94 – Val-de-Marne

- **ACAPLAST FRANCE**
Siège social..... p.49
- **ADDIX**
Siège social..... p.50
- **EFFBE-GAMMA SAS**
Établissement secondaire
EFFBE FRANCE SAS..... p.73

95 – Val-d'Oise

- **3M FRANCE**
Siège social..... p.49
- **AMCO**
Siège social et établissement
secondaire AMCO..... p.53
- **APTAR STELMI SAS - INJECTABLE DIVISION**
Siège social..... p.53
- **CHEVALIER**
SAS Siège social..... p.65
- **CLERET SAS**
Siège social..... p.65
- **LE CAOUTCHOUC D'ARGENTEUIL**
Siège social..... p.95
- **HUTCHINSON**
Établissement secondaire HUTCHINSON..... p.86
- **HUTCHINSON**
Établissement secondaire HUTCHINSON..... p.86
- **NITTO FRANCE**
Siège social..... p.101
- **PNEU PIRELLI SAS**
Siège social..... p.105
- **RACLOT INDUSTRIES**
Siège social..... p.107
- **SACATEC ÉQUIPEMENT**
Établissement secondaire SACATEC..... p.113
- **SILAR SAS**
Siège social..... p.118
- **TERCAP**
Siège social..... p.122

Allemagne

- **BIRLA CARBON COLUMBIAN CHEMICALS
EUROPA GmbH**
Siège social..... p.57
- **ORION ENGINEERED CARBONS GmbH**
Siège social..... p.103
- **WEBER & SCHAER GmbH & CoKG**
Siège social..... p.129
- **ZEON EUROPE GmbH - French Branch Office**
Siège social..... p.131

Belgique

- **AGILA NV**
Siège social..... p.51
- **FEDERAL MOGUL**
Siège social..... p.76
- **HEXPOL COMPOUNDING SPRL**
Siège social..... p.85
- **PENNEL & FLIPO**
Siège social..... p.104
- **RUBBER GREEN INDUSTRIE**
Siège social..... p.111

Espagne

- **UNICA (Union de Industrias C.A.) SA**
Siège social..... p.125

Luxembourg

- **XATICO BENELUX-FRANCE SARL**
Siège social..... p.130

Pays-Bas

- **VMI GROUP**
Siège social..... p.127

Suisse

- **BIWI SA**
Siège social..... p.57
- **COMPOUNDS AG**
Siège social..... p.67



Les Éditions Magenta



CIBLER

un support sérieux,
suivi et pertinent



VISER

des parutions en
adéquation avec
votre cœur de métier
vers un lectorat averti



COMMUNIQUER

au plus juste, fort de nos
20 années d'expérience
au service d'organisations
professionnelles, syndicats,
associations, institutions...

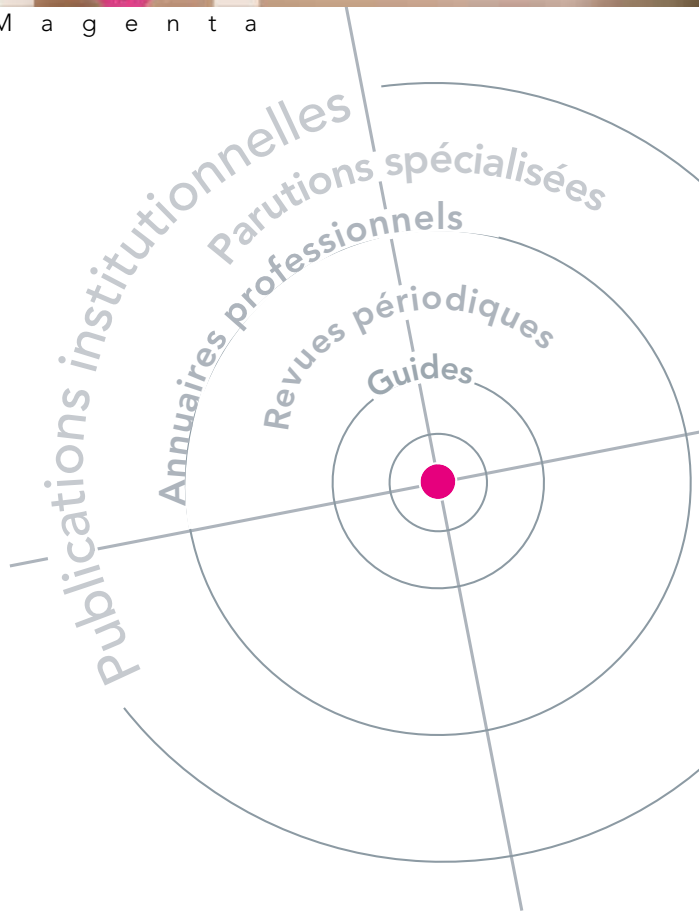



LES ENTREPRISES DU CAOUTCHOUC EN FRANCE ET LEURS ACTIVITÉS

Rubber manufacturers in France
and their activities

LES TECHNIQUES DE TRANSFORMATION UTILISÉES PAR LES ENTREPRISES

PROCESSING

Techniques de transformation des caoutchoucs

- 1 Mélangeage sur mélangeur à cylindres
- 2 Mélangeage en mélangeur interne
- 3 Extrusion monomatière
- 4 Extrusion multimatères
- 5 Extrusion-vulcanisation discontinue
- 6 Extrusion-vulcanisation continue
- 7 Moulage par compression
- 8 Moulage par injection
- 9 Moulage par compression transfert
- 10 Surmoulage
- 11 Autres techniques
- 12 Calandrage
- 13 Enduction
- 14 Confection
- 15 Garnissage cylindre
- 16 Garnissage anticorrosion
- 17 Trempage
- 18 Gravure

Rubber process

- 1 Open mill mixing
- 2 Banbury mixing
- 3 Extrusion
- 4 Co-extrusion
- 5 Extrusion / off line vulcanization
- 6 Extrusion / in line vulcanization
- 7 Compressing moulding
- 8 Injection moulding
- 9 Transfer compression moulding
- 10 Duplicate moulding
- 11 Other moulding
- 12 Calendring
- 13 Spreading
- 14 Building
- 15 Roller covering
- 16 Anti-corrosive covering
- 17 Dipping
- 18 Graining

	1	2	3	4	5	6	7	8	9	10	11	12	13	14	15	16	17	18
A.C.I. (ATELIERS DU CAOUTCHOUC INDUSTRIEL)	■	■	■	■	■	■	■	■	■	■	■	■	■	■	■	■	■	■
AB CAOUTCHOUC			■	■		■	■	■	■	■	■	■			■			
ABA (ATELIERS DE BANDES ET ACCESSOIRES)															■			
ABR (SOCIÉTÉ NOUVELLE ATLANTIQUE BRETAGNE RECHAPAGE)			■		■													
ACAPLAST SA	■	■	■				■	■	■	■	■	■			■			
ADDAX			■															
ADDIX	■	■	■		■		■	■	■	■	■							
ADESIA													■					
AFLEX SARL			■	■	■										■	■		
AGRIPSOL	■	■	■		■		■	■	■	■								
AIGLE INTERNATIONAL SA	■	■	■		■							■		■				
ALFAGOMMA FRANCE	■	■	■		■													
ALLIANCE CAOUTCHOUC							■	■	■	■								
AMCO			■		■		■	■	■	■					■			
APTAR STELMI SAS - INJECTABLE DIVISION	■	■		■			■											
AQUITAINE CAOUTCHOUC 2000	■						■	■	■									
ATLANTIC JOINT			■	■		■	■	■	■					■	■	■		
AUDEBERT	■	■	■	■	■	■	■	■	■	■	■							
AUVERGNE CAOUTCHOUC		■																
BIWI SA																		■
BLACK STAR							■											
BOBET SAS	■	■												■				
BOGE ELASTMETALL FRANCE SAS								■	■	■								
BORFLEX	■	■	■	■	■	■	■	■	■	■	■	■	■	■	■	■	■	■
BRISARD								■	■	■	■	■	■	■	■	■	■	■
C.M.O. (CAOUTCHOUC MANUFACTURÉ DE L'OISE)							■	■	■	■	■	■	■	■	■	■	■	■
CAOUTCHOUC ROUDOT							■	■	■	■	■	■	■	■	■	■	■	■
CAOUTCHOUCS PLASTIQUES & DERIVÉS DE NORMANDIE							■	■	■	■	■	■	■	■	■	■	■	■
CARBODY SAS	■	■	■	■	■	■	■	■	■	■	■	■	■	■	■	■	■	■
CHEVALIER SAS	■									■								
CLERET SAS	■						■	■	■	■	■	■	■	■	■	■	■	■
COLMANT COATED FABRICS												■						
COLMANT CUVELIER RPS	■	■	■	■	■	■	■	■	■	■	■	■	■	■	■	■	■	■
COMPOUNDS AG	■	■	■		■							■		■				
COOPER STANDARD FRANCE SAS		■		■	■	■	■	■	■	■	■	■	■	■	■	■	■	■
CVA SILICONE	■						■	■	■	■	■	■	■	■	■	■	■	■
DELMON GROUP - SOCAT	■	■	■	■	■	■	■	■	■	■	■	■	■	■	■	■	■	■
E.M.T. (ÉLASTOMÈRES MOULAGES TECHNIQUES) SAS								■	■	■	■	■	■	■	■	■	■	■
EFFBE FRANCE SAS	■						■	■	■	■	■	■	■	■	■	■	■	■
EFJM							■	■	■	■	■	■	■	■	■	■	■	■
ELBI							■	■	■	■	■	■	■	■	■	■	■	■
EMAC	■	■				■												
EUROPE CAOUTCHOUC	■	■	■	■	■	■	■	■	■	■	■	■	■	■	■	■	■	■
EXSTO	■						■	■	■	■	■	■	■	■	■	■	■	■
FENEC SA	■						■	■	■	■	■	■	■	■	■	■	■	■
FLEXIRUB					■									■				
FLEXITECH GROUP			■		■					■								
FORMIX SAS	■	■	■	■	■	■	■	■	■	■	■	■	■	■	■	■	■	■
FRANCM SAS	■	■	■	■	■	■	■	■	■	■	■	■	■	■	■	■	■	■
FREUDENBERG JOINTS PLATS							■	■	■	■	■	■	■	■	■	■	■	■
GEFICCA			■		■		■	■	■	■	■	■	■	■	■	■	■	■
GERGONNE INDUSTRIE														■				
HANNECARD FRANCE	■	■	■	■	■	■	■	■	■	■	■	■	■	■	■	■	■	■
HEXPOL COMPOUNDING SPRL			■	■														
HUTCHINSON SA	■	■	■	■	■	■	■	■	■	■	■	■	■	■	■	■	■	■
INTERCARAT							■	■	■	■	■	■	■	■	■	■	■	■
INTEREP SAS	■	■	■	■	■	■	■	■	■	■	■	■	■	■	■	■	■	■
ITC ÉLASTOMÈRES	■						■	■	■	■	■	■	■	■	■	■	■	■
J.E.M. (JOREAU ÉLASTOMÈRES MÉLANGES)	■	■											■					
J.V.C. SAS (JOINTS VULCANISATION CAOUTCHOUC)															■			
JEANTET ÉLASTOMÈRES	■	■	■	■	■	■	■	■	■	■	■	■	■	■	■	■	■	■
JOINT LYONNAIS TECHNIQUES INDUSTRIELLES							■	■	■	■	■	■	■	■	■	■	■	■
KSB SAS	■	■	■	■	■	■	■	■	■	■	■	■	■	■	■	■	■	■
LA SEMELLE MODERNE SAS								■	■	■	■	■	■	■	■	■	■	■
LE CAOUTCHOUC D'ARGENTEUIL	■	■	■	■	■	■	■	■	■	■	■	■	■	■	■	■	■	■

	1	2	3	4	5	6	7	8	9	10	11	12	13	14	15	16	17	18
LE JOINT TECHNIQUE																		
LOHMANN FRANCE																		
M.L.T. (MINET LACING TECHNOLOGIE)																		
MAPA SPONTEX - NEWELL BRANDS																		
METALDYNE INTERNATIONAL FRANCE																		
MICHELIN (MANUFACTURE FRANÇAISE DES PNEUMATIQUES)																		
MIDI CAOUTCHOUC																		
MINNESOTA RUBBER & PLASTICS EUROPE																		
MUSTHANE																		
NAUVICA S.A.S.U.																		
NITTO FRANCE																		
NOVACEL SA																		
OTICO SAS																		
PCM SA																		
PENNEL & FLIPO																		
PIERCAN																		
PLYMOUTH FRANCAISE																		
PNEU LAURENT SNC																		
PROGRESS SAS																		
PRONAL																		
PXL SEALS SAS																		
RACLOT INDUSTRIES																		
RBSI SAS																		
REGELTEX																		
ROLL-GOM																		
RUBBER PROCESS SARL																		
RUSTIN (ETS L.)																		
SACATEC																		
SACRED SA																		
SAINT GOBAIN PERFORMANCE PLASTICS FRANCE																		
SCAPA FRANCE SA (GROUPE)																		
SDCM GIROUD																		
SEALYNX INTERNATIONAL																		
SEE (SOCIÉTÉ EUROPÉENNE D'ETANCHÉITÉ)																		
SEMPERTRANS FRANCE BELTING TECHNOLOGY																		
SICAD FRANCE																		
SICEM																		
SIDIAC																		
SIMECA																		
SMAC																		
SNAC																		
SOCAMONT																		
SOCIM																		
SOMOCAP																		
SPENCER MOULTON SARL																		
STACEM																		
STERNE SAS																		
SUD-OUEST CAOUTCHOUC																		
SUMIRIKO AVS FRANCE SAS																		
TERCAP																		
TESA SAS																		
TOPY SAS																		
TOURNADRE SA STANDARD GUM																		
TRELLEBORG SEALING SOLUTIONS FRANCE SAS																		
UNICA (UNION DE INDUSTRIAS C.A.) SA																		
VEGA FRANCE SA																		
WATTELEZ (USINES GABRIEL) SAS																		
WEST PHARMACEUTICAL SERVICES FRANCE SA																		
ZODIAC AEROSAFETY SYSTEM																		

LES TECHNIQUES DE TRANSFORMATION UTILISÉES PAR LES ENTREPRISES

PROCESSING

Techniques annexes de transformation des caoutchoucs

- 1 Adhésisation
- 2 Finition - cryogénie
- 3 Finition - découpe
- 4 Finition - tronçonnage
- 5 Finition - rectification
- 6 Finition - autre

Others rubber processing

- 1 Adhesion promoting
- 2 Freezing finishing
- 3 Cutting finishing
- 4 Sectional cutting finishing
- 5 Grinding finishing
- 6 Finishing (others)

	1	2	3	4	5	6
A.C.I. (ATELIERS DU CAOUTCHOUC INDUSTRIEL)	■	■	■	■	■	■
AB CAOUTCHOUC			■	■	■	
ACAPLAST SA	■	■	■			■
ADDIX	■		■	■		■
AGRIPSOL						
AIGLE INTERNATIONAL SA			■			
ALLIANCE CAOUTCHOUC					■	■
AMCO			■	■	■	■
AQUITAINE CAOUTCHOUC 2000	■		■	■		
ATLANTIC JOINT	■			■		
AUDEBERT	■		■	■		■
BIWI SA	■	■				
BOGE ELASTMETALL FRANCE SAS	■					
BORFLEX	■		■	■	■	■
BRISARD	■	■				
C.M.O. (CAOUTCHOUC MANUFACTURÉ DE L'OISE)	■	■	■			■
CAOUTCHOUC ROUDOT			■			
CAOUTCHOUCS PLASTIQUES & DERIVÉS DE NORMANDIE	■		■			■
CARBODY SAS	■	■				
CARRAT	■		■	■		■
CHEVALIER SAS		■	■			
CLERET SAS	■	■	■		■	
COLMANT CUVELIER RPS			■	■		
COOPER STANDARD FRANCE SAS	■		■	■		
CVA SILICONE			■			
DELMON GROUP - SOCAT	■	■	■		■	■
DELTA-GOM						■
E.M.T. (ÉLASTOMÈRES MOULAGES TECHNIQUES) SAS			■	■		
EFFBE FRANCE SAS	■	■				
EFJM	■	■	■	■		■
ELBI	■	■	■	■	■	■
EUROPE CAOUTCHOUC	■		■			■
EXSTO	■				■	
F. SIKORSKI INDUSTRIE	■		■			
FENEC SA	■	■	■			
FLUIDES INDUSTRIE			■			
FRANCEM SAS			■	■		■
FREUDENBERG JOINTS PLATS	■		■			
GEFICCA	■					
GERGONNE INDUSTRIE	■		■			
HANNECARD FRANCE	■		■	■		■
HUTCHINSON SA	■	■	■	■		
INTERCARAT	■					
INTEREP SAS			■	■		■
ITC ÉLASTOMÈRES	■	■	■	■	■	■

	1	2	3	4	5	6
ITC ÉLASTOMÈRES	■	■	■	■	■	
J.V.C. SAS (JOINTS VULCANISATION CAOUTCHOUC)			■			
JEANTET ÉLASTOMÈRES	■	■	■	■	■	
JOINT LYONNAIS TECHNIQUES INDUSTRIELLES	■		■			
KSB SAS	■					
LA SEMELLE MODERNE SAS			■		■	
LAGARRIGUE & CIE (ETS J.)			■			
LE CAOUTCHOUC D'ARGENTEUIL	■		■	■		
LE JOINT TECHNIQUE			■	■	■	
LOHMANN FRANCE			■	■		■
M.L.T. (MINET LACING TECHNOLOGIE)	■			■		
METALDYNE INTERNATIONAL FRANCE	■	■				
MIDI CAOUTCHOUC			■			
MINNESOTA RUBBER & PLASTICS EUROPE	■	■	■			
MUSTHANE	■					
NAUVICA S.A.S.U.			■			■
PCM SA	■				■	
PENNEL & FLIPO	■		■			
PLYMOUTH FRANCAISE			■			
PROGRESS SAS		■	■	■		
PRONAL	■		■			■
RACLOT INDUSTRIES			■			■
RBSI SAS			■			
RUBBER PROCESS SARL	■	■				
RUSTIN (ETS L.)	■	■	■	■	■	
SACATEC	■					
SACRED SA	■	■				
SAINT GOBAIN PERFORMANCE PLASTICS FRANCE			■			■
SARTORIUS			■	■		■
SCAPA FRANCE SA (GROUPE)	■					
SDCM GIROUD		■				
SEE (SOCIÉTÉ EUROPÉENNE D'ÉTANCHÉITÉ)	■		■	■	■	
SICEM		■				
SIMECA	■		■			■
SMAC	■					
SNAC	■		■	■		
SOCIM	■					
SOMOCAP	■	■				
SPENCER MOULTON SARL	■					
STACEM	■	■	■	■	■	■
STERNE SAS		■	■			
SUD-OUEST CAOUTCHOUC			■			
SUMIRIKO AVS FRANCE SAS	■					
TERCAP	■	■			■	
TOPY SAS	■	■	■			■
TOURNADRE SA STANDARD GUM	■	■	■			
TRELLEBORG SEALING SOLUTIONS FRANCE SAS	■	■	■	■	■	■
V.P.I. (VALORISATION DE PRODUITS INDUSTRIELS)		■	■			■
WATTELEZ (USINES GABRIEL) SAS			■			
ZODIAC AEROSAFETY SYSTEM	■					

LES MATIÈRES PREMIÈRES UTILISÉES PAR LES TRANSFORMATEURS

RAW MATERIALS USED BY CONVERTERS

Caoutchouc et TPE

- 1 Caoutchouc naturel
- 2 Isoprène synthétique IR
- 3 Butadiène BR
- 4 Butadiène-styrène SBR
- 5 Butadiène-acrylonitrile NBR, HNBR
- 6 Butyl IIR, BIIR, CIIR
- 7 Polychloroprène CR
- 8 EPDM
- 9 Polyéthylène chlorosulfoné CSM
- 10 Copolymère d'acrylate ACM, AEM
- 11 Fluorocarboné FKM
- 12 Epichlorhydrine CO, ECO
- 13 Polyuréthane AU, EU
- 14 Silicone VMQ, FVMQ, PVMQ
- 15 Polyéthylène chloré CM, CPE
- 16 Elastomères thermoplastiques
- 17 Poudre
- 18 Caoutchouc régénéré
- 19 Ethylène vinyl acétate EVA
- 20 Autres caoutchoucs

Rubber and TPE

- 1 Natural rubber
- 2 Synthetic isoprene rubber IR
- 3 Butadiene rubber BR
- 4 Styrene-butadiene rubber SBR
- 5 Acrylonitrile butadiene rubber NBR, HNBR
- 6 Butyl rubber IIR, BIIR, CIIR
- 7 Chloroprene rubber
- 8 Ethylene-propylene-diene terpolymer EPDM
- 9 Chlorosulphonated polyethylene CSM
- 10 Acrylic copolymer ACM, ANM
- 11 Fluororubber FPM
- 12 Epichlorhydrin rubber CO, ECO
- 13 Polyurethane rubber AU, EU
- 14 Silicone rubber VMQ, FVMQ, PVMQ
- 15 Chloropolyethylene rubber CM, CPE
- 16 Thermoplastic rubbers
- 17 Crumb rubber
- 18 Reclaim rubber
- 19 EVA
- 20 Other rubbers

	1	2	3	4	5	6	7	8	9	10	11	12	13	14	15	16	17	18	19	20
A.C.I. (ATELIERS DU CAOUTCHOUC INDUSTRIEL)	■	■	■	■	■	■	■	■	■	■	■	■	■	■	■	■	■	■	■	■
AB CAOUTCHOUC	■	■	■	■	■	■	■	■	■	■	■	■	■	■	■	■	■	■	■	■
ABA (ATELIERS DE BANDES ET ACCESSOIRES)	■			■	■			■												
ABR (SOCIÉTÉ NOUVELLE ATLANTIQUE BRETAGNE RECHAPAGE)																				■
ACAPLAST SA	■	■	■	■	■	■	■	■	■	■	■	■	■	■	■	■	■	■	■	■
ADDAX																■				
ADDIX	■	■	■	■	■	■	■	■	■	■	■				■					
ADESIA																				■
AFLEX SARL							■	■	■	■	■	■								
AGRIPSOL					■		■	■		■				■						
AIGLE INTERNATIONAL SA	■			■				■												■
ALFAGOMMA FRANCE	■			■	■	■	■	■								■				
ALLIANCE CAOUTCHOUC	■	■	■	■	■	■	■	■	■	■	■	■	■	■	■	■	■	■	■	■
AMCO	■	■	■	■	■	■	■	■	■	■	■	■	■	■	■	■	■	■	■	■
APTAR STELMI SAS - INJECTABLE DIVISION	■	■	■	■	■	■	■	■	■	■	■	■	■	■	■	■	■	■	■	■
AQUITAINE CAOUTCHOUC 2000	■	■	■	■	■	■	■	■	■	■	■	■	■	■	■	■	■	■	■	■
ATLANTIC JOINT	■	■	■	■	■	■	■	■	■	■	■	■	■	■	■	■	■	■	■	■
AUDEBERT	■	■	■	■	■	■	■	■	■	■	■	■	■	■	■	■	■	■	■	■
AUVERGNE CAOUTCHOUC	■	■	■	■				■												
BIWI SA	■		■		■		■	■			■			■						
BLACK STAR																				■
BOBET SAS	■			■	■	■	■	■	■	■	■	■	■	■	■	■	■	■	■	■
BOGE ELASTMETALL FRANCE SAS	■	■	■	■	■	■	■	■	■	■	■	■	■	■	■	■	■	■	■	■
BORFLEX	■	■	■	■	■	■	■	■	■	■	■	■	■	■	■	■	■	■	■	■
BRISARD	■	■	■	■	■	■	■	■	■	■	■	■	■	■	■	■	■	■	■	■
C.M.O. (CAOUTCHOUC MANUFACTURÉ DE L'OISE)	■		■	■	■	■	■	■	■	■	■	■	■	■	■	■	■	■	■	■
CAOUTCHOUC ROUDOT	■			■	■	■	■	■	■	■	■	■	■	■	■	■	■	■	■	■
CAOUTCHOUCS PLASTIQUES & DERIVÉS DE NORMANDIE	■	■	■	■	■	■	■	■	■	■	■	■	■	■	■	■	■	■	■	■
CAQUANT	■	■	■	■	■	■	■	■	■	■	■	■	■	■	■	■	■	■	■	■

	1	2	3	4	5	6	7	8	9	10	11	12	13	14	15	16	17	18	19	20
CARBODY SAS	■																			
CARRAT	■			■	■	■	■	■	■	■	■		■	■	■	■	■	■	■	■
CHEVALIER SAS	■	■	■	■	■	■	■	■	■	■	■	■	■	■	■					
CLERET SAS	■												■							
COLMANT COATED FABRICS			■	■	■	■	■	■	■	■	■	■	■	■	■					■
COLMANT CUVELIER RPS	■		■	■	■	■	■	■												
COMPOUNDS AG	■	■	■	■	■	■	■	■			■	■								■
CONTINENTAL FRANCE SNC	■		■	■	■	■													■	
COOPER STANDARD FRANCE SAS	■			■				■						■		■	■	■		
CVA SILICONE	■													■						
DELMON GROUP - SOCAT	■	■	■	■	■	■	■	■	■	■	■	■	■	■	■	■	■	■	■	■
E.M.T. (ÉLASTOMÈRES MOULAGES TECHNIQUES) SAS																	■			
EFFBE FRANCE SAS							■	■			■	■		■						■
EFJM	■	■	■	■	■	■	■	■	■	■	■	■	■	■	■	■	■	■	■	■
ELBI	■	■	■	■	■	■	■	■	■	■	■	■	■	■	■	■	■	■	■	■
EMAC	■	■	■	■	■	■	■	■	■	■	■	■	■	■	■	■	■	■	■	■
EUROPE CAOUTCHOUC	■	■	■	■	■	■	■	■	■	■	■	■	■	■	■	■	■	■	■	■
EXSTO	■			■	■			■					■						■	
F. SIKORSKI INDUSTRIE	■			■	■	■	■	■			■					■		■	■	■
FENEC SA	■	■	■	■	■	■	■	■	■	■	■	■	■	■	■	■	■	■	■	■
FEYEL SAS	■			■	■	■	■	■	■	■	■	■	■	■	■					■
FLEXIRUB	■			■	■			■	■											
FLEXITECH GROUP								■								■				
FLUIDES INDUSTRIE	■		■			■	■	■			■		■	■	■	■	■	■	■	■
FORMIX SAS	■	■	■	■	■	■	■	■	■	■	■	■	■	■	■	■	■	■	■	■
FRANCEM SAS	■				■	■	■	■						■		■		■	■	■
FREUDENBERG JOINTS PLATS	■				■	■	■	■	■	■	■	■	■	■	■	■	■	■	■	■
GEFICCA	■	■	■	■	■	■	■	■	■	■	■	■	■	■	■	■	■	■	■	■
GERGONNE INDUSTRIE	■			■				■												
HANNECARD FRANCE	■	■	■	■	■	■	■	■	■	■	■	■	■	■	■	■	■	■	■	■
HEXPOL COMPOUNDING SPRL	■	■	■	■	■	■	■	■	■	■	■	■	■	■	■	■	■	■	■	■
HUTCHINSON SA	■												■	■	■	■	■	■	■	■
INTERCARAT								■			■									
INTEREP SAS	■	■	■	■	■	■	■	■												
ITC ÉLASTOMÈRES	■	■	■	■	■	■	■	■	■	■	■	■	■	■	■	■	■	■	■	■
J.E.M. (JOREAU ÉLASTOMÈRES MÉLANGES)	■	■	■	■	■	■	■	■	■	■	■	■	■	■	■	■	■	■	■	■
J.V.C. SAS (JOINTS VULCANISATION CAOUTCHOUC)	■	■	■	■	■	■	■	■	■	■	■	■	■	■	■	■	■	■	■	■
JEANTET ÉLASTOMÈRES	■	■	■	■	■	■	■	■	■	■	■	■	■	■	■	■	■	■	■	■
JOINT LYONNAIS TECHNIQUES INDUSTRIELLES	■							■					■			■				
KSB SAS					■				■			■		■						■
LA SEMELLE MODERNE SAS				■												■				
LAGARRIGUE & CIE (ETS J.)					■	■	■	■	■	■	■	■	■	■	■	■	■	■	■	■
LE CAOUTCHOUC D'ARGENTEUIL	■	■			■	■	■	■						■						
LE JOINT TECHNIQUE				■	■	■	■	■	■	■	■	■	■	■	■	■	■	■	■	■
MAPA SPONTEX - NEWELL BRANDS	■				■	■	■	■			■									
METALDYNE INTERNATIONAL FRANCE	■				■	■	■	■						■						
MICHELIN (MANUFACTURE FRANÇAISE DES PNEUMATIQUES)	■	■	■	■	■	■	■	■												
MIDI CAOUTCHOUC	■	■	■	■	■	■	■	■	■	■	■	■	■	■	■	■	■	■	■	■
MINNESOTA RUBBER & PLASTICS EUROPE	■	■	■	■	■	■	■	■	■	■	■	■	■	■	■	■	■	■	■	■
MUSTHANE	■	■	■	■	■	■	■	■	■	■	■	■	■	■	■	■	■	■	■	■
NAUVICA S.A.S.U.	■							■			■			■						
NOVACEL SA	■				■														■	■
OTICO SAS	■							■												
PCM SA	■	■			■			■	■	■	■	■	■	■	■	■	■	■	■	■
PENNEL & FLIPO	■							■	■	■	■	■	■	■	■	■	■	■	■	■
PIERCAN	■	■					■	■	■	■	■		■							
PLYMOUTH FRANCAISE	■			■												■		■		
PNEU LAURENT SNC														■				■		
PROGRESS SAS					■			■			■			■						
PRONAL				■	■			■					■			■				
PXL SEALS SAS								■			■			■						
RACLOT INDUSTRIES	■			■	■	■	■	■						■				■		
RBSI SAS																	■			■

	1	2	3	4	5	6	7	8	9	10	11	12	13	14	15	16	17	18	19	20
REGELTEX	■																			
ROLL-GOM																		■		
RUBBER PROCESS SARL	■	■	■	■	■	■	■	■	■	■	■	■	■	■	■					
RUSTIN (ETS L.)	■	■	■	■	■	■	■	■	■	■	■	■	■	■	■					■
SACATEC	■	■	■	■	■	■	■	■	■	■	■	■	■	■	■					■
SACRED SA	■		■	■	■	■	■	■	■	■	■	■	■	■	■	■	■	■	■	■
SAINT GOBAIN PERFORMANCE PLASTICS FRANCE	■	■				■					■			■		■	■			■
SANDOW TECHNIC	■																■		■	■
SARTORIUS	■	■	■	■	■	■	■	■	■				■	■	■	■	■			
SCAPA FRANCE SA (GROUPE)	■					■														■
SDCM GIROUD	■	■	■	■	■	■	■	■	■	■	■	■	■	■	■	■	■			
SEALYNX INTERNATIONAL								■									■			
SEE (SOCIÉTÉ EUROPÉENNE D'ÉTANCHÉITÉ)	■	■	■	■	■	■	■	■	■	■	■	■	■	■	■	■	■			
SEMPERTRANS FRANCE BELTING TECHNOLOGY	■			■	■	■	■	■	■											
SICAD FRANCE										■										
SICEM	■			■	■	■	■	■	■					■			■			
SIDIAC	■			■	■	■	■	■	■	■	■	■	■	■	■	■	■			■
SIMECA	■	■	■	■	■	■	■	■	■	■	■	■	■	■	■	■	■			■
SMAC	■		■		■	■	■	■	■	■	■	■	■	■	■	■	■			■
SNAC	■						■													
SOCAMONT	■	■	■	■	■	■	■	■	■	■	■	■	■	■	■	■	■			■
SOCIM	■			■	■	■	■	■	■				■	■	■	■	■			
SOMOCAP	■	■	■	■	■	■	■	■	■	■	■	■	■	■	■	■	■			
SPENCER MOULTON SARL	■						■	■												
STACEM	■	■	■	■	■	■	■	■	■	■	■	■	■	■	■	■	■			
STERNE SAS														■						
SUD-OUEST CAOUTCHOUC	■		■	■	■	■	■	■	■	■	■	■	■	■	■	■	■			■
SUMIRIKO AVS FRANCE SAS	■			■				■						■						
TERCAP	■	■	■	■			■	■	■	■	■	■	■	■	■	■	■			
TESA SAS	■	■															■			■
TOPY SAS		■	■	■	■												■			■
TOURNADRE SA STANDARD GUM	■	■	■	■	■	■	■	■	■	■	■	■	■	■	■	■	■	■	■	■
TRELLEBORG SEALING SOLUTIONS FRANCE SAS					■	■	■	■	■	■	■	■	■	■	■	■	■			■
UNICA (UNION DE INDUSTRIAS C.A.) SA	■	■	■	■	■	■	■	■	■	■	■	■	■	■	■	■	■			■
V.P.I. (VALORISATION DE PRODUITS INDUSTRIELS)																				■
VEGA FRANCE SA																				■
WATTELEZ (USINES GABRIEL) SAS	■	■		■	■	■	■	■	■					■		■	■	■	■	■
WEST PHARMACEUTICAL SERVICES FRANCE SA	■	■												■				■		■
ZODIAC AEROSAFETY SYSTEM	■	■	■	■	■	■	■	■	■				■	■	■	■	■	■	■	■

LES PRODUITS FABRIQUÉS ET COMMERCIALISÉS PAR LES ENTREPRISES

MANUFACTURED PRODUCTS

Pièces techniques transport (tous types)

Transport : automobile, aéronautique,
ferroviaire...

- 1 Articulations élastiques
- 2 Balais d'essuie glaces
- 3 Coupelles pour freins
- 4 Courroies de transmission crantées (transport)
- 5 Courroies de transmission plates (transport)
- 6 Courroies de transmission trapézoïdales (transport)
- 7 Couvre pédales
- 8 Joint de culasse, carter
- 9 Joints gonflables
- 10 Joints toriques (transport)
- 11 Autres joints (transport)
- 12 Pare chocs
- 13 Pièces micro cellulaires
- 14 Pièces moulées caoutchouc métal (transport)
- 15 Raccords
- 16 Soufflets
- 17 Supports antivibratoires
- 18 Tuyaux de direction
- 19 Tuyaux en caoutchouc pour air et eau
- 20 Tuyaux frein
- 21 Autres pièces techniques

Technical parts

Transport: automotive, aeronautics railway...

- 1 Flexible bearings
- 2 Windscreen wiper blades
- 3 Brake piston cups
- 4 Grooved transmission belts (transport)
- 5 Flat transmission belts (transport)
- 6 V-belts (transport)
- 7 Foot pedal pads
- 8 Cylinder head gasket
- 9 Inflatable seals
- 10 O ring (transport)
- 11 Other seals (transport)
- 12 Bumpers
- 13 Polyurethane microcellular parts
- 14 Rubber-metal moulded parts
- 15 Connections
- 16 Rubber boots and bellows
- 17 Antivibration mountings
- 18 Rubber automotive hoses > steering
- 19 Rubber automotive hoses > air and water
- 20 Rubber automotive hoses > brake
- 21 Others

	1	2	3	4	5	6	7	8	9	10	11	12	13	14	15	16	17	18	19	20	21
A.C.I. (ATELIERS DU CAOUTCHOUC INDUSTRIEL)	■						■	■	■	■	■			■	■	■	■	■			■
AB CAOUTCHOUC									■	■	■			■	■	■	■	■			
ACAPLAST SA	■						■	■	■	■				■	■	■					■
ADDIX									■	■				■							
AFLEX SARL														■	■		■	■	■	■	■
AGRIPSOL							■	■	■	■									■		■
ALFAGOMMA FRANCE																			■	■	■
ALLIANCE CAOUTCHOUC								■	■	■	■			■	■	■	■				■
AMCO							■	■	■	■	■			■	■	■	■	■	■	■	■
AQUITAINE CAOUTCHOUC 2000	■		■					■		■				■	■	■	■				
ATLANTIC JOINT									■	■											
AUDEBERT	■						■		■	■				■	■	■	■			■	■
BIWI SA									■	■											
BOGE ELASTMETALL FRANCE SAS	■						■							■			■				■
BORFLEX	■						■		■	■	■	■	■	■	■	■	■				
BRISARD	■						■		■	■	■			■	■	■	■			■	■
C.M.O. (CAOUTCHOUC MANUFACTURÉ DE L'OISE)									■	■	■			■	■	■	■				■
CAOUTCHOUC ROUDOT									■							■					
CAOUTCHOUCS PLASTIQUES & DERIVÉS DE NORMANDIE							■		■	■	■			■	■	■	■				■
CAQUANT	■	■	■				■	■	■	■	■	■	■	■	■	■	■	■	■	■	■
CARBODY SAS							■		■	■	■			■	■	■	■			■	■
CARRAT							■		■	■				■	■	■	■			■	■

	1	2	3	4	5	6	7	8	9	10	11	12	13	14	15	16	17	18	19	20	21	
CHEVALIER SAS											■						■					
CLERET SAS	■										■				■		■	■				
COLMANT CUVELIER RPS					■	■					■				■		■	■		■		
COMPOUNDS AG								■	■	■	■											■
COOPER STANDARD FRANCE SAS	■														■			■		■		
CVA SILICONE										■	■											
DELMON GROUP - SOCAT	■						■				■				■	■	■	■		■		■
EFFBE FRANCE SAS	■																					■
EFJM									■	■	■				■	■	■	■				■
ELBI	■		■				■			■	■				■	■	■	■				
EUROPE CAOUTCHOUC	■		■				■			■	■	■			■	■	■	■	■	■	■	■
F. SIKORSKI INDUSTRIE								■			■			■								■
FENEC SA															■							
FEYEL SAS								■					■									
FICAP				■	■	■															■	
FLEXIRUB																						■
FLEXITECH GROUP																					■	
FLUIDES INDUSTRIE									■	■	■					■	■					■
FRANCM SAS								■		■	■									■		■
FREUDENBERG JOINTS PLATS				■						■	■											■
GEFICCA	■						■	■			■			■	■	■	■	■	■	■	■	■
GERGONNE INDUSTRIE											■											
HANNECARD FRANCE															■		■	■				
HUTCHINSON SA	■		■		■					■	■				■	■	■	■	■	■	■	■
ITC ÉLASTOMÈRES								■	■	■	■	■	■	■	■	■	■	■	■	■	■	■
J.V.C. SAS (JOINTS VULCANISATION CAOUTCHOUC)									■	■												
JEANTET ÉLASTOMÈRES	■		■							■	■				■	■	■	■				
JOINT LYONNAIS TECHNIQUES INDUSTRIELLES											■			■	■							
LAGARRIGUE & CIE (ETS J.)											■											
LE CAOUTCHOUC D'ARGENTEUIL											■					■	■					■
LE JOINT TECHNIQUE										■	■											
LOHMANN FRANCE											■											■
METALDYNE INTERNATIONAL FRANCE															■							
MIDI CAOUTCHOUC										■	■				■	■	■	■				■
MINNESOTA RUBBER & PLASTICS EUROPE										■				■	■	■	■					
MUSTHANE									■	■					■	■	■					■
NAUVICA S.A.S.U.										■												
PIERCAN															■	■						■
PROGRESS SAS										■	■	■									■	
PRONAL										■	■											
RACLOT INDUSTRIES											■											■
RUBBER PROCESS SARL	■		■							■	■	■			■	■	■	■		■		
RUSTIN (ETS L.)	■	■	■				■	■	■	■	■	■	■	■	■	■	■	■	■	■	■	■
SACATEC	■										■				■	■	■	■				■
SACRED SA							■								■	■	■	■		■		■
SANDOW TECHNIC	■																					■
SARTORIUS												■										
SDCM GIROUD			■								■	■			■	■	■	■				
SEE (SOCIÉTÉ EUROPÉENNE D'ÉTANCHÉITÉ)	■														■	■	■	■				
SICEM	■						■			■	■				■	■	■	■				■
SIMECA	■		■				■			■	■			■	■	■	■	■		■		■
SMAC										■	■				■	■						
SOCIM					■					■												
SOMOCAP															■	■	■	■		■		
SPENCER MOULTON SARL	■														■				■			■
STACEM											■	■			■		■					
STERNE SAS										■	■	■					■	■				
SUD-OUEST CAOUTCHOUC										■	■				■	■	■	■		■		■
SUMIRIKO AVS FRANCE SAS	■										■				■	■	■					
TERCAP															■							
TOURNADRE SA STANDARD GUM	■																					
TRELLEBORG SEALING SOLUTIONS FRANCE SAS								■	■	■	■				■		■					■
V.P.I. (VALORISATION DE PRODUITS INDUSTRIELS)																						■
WATTELEZ (USINES GABRIEL) SAS																	■	■				

LES PRODUITS FABRIQUÉS ET COMMERCIALISÉS PAR LES ENTREPRISES

MANUFACTURED PRODUCTS

Pièces techniques spécifiques

Transport : automobile, aéronautique, ferroviaire...

- 1 Bateaux pneumatiques
- 2 Chenilles et patins de chars ou engins TP
- 3 Coussins amortisseurs
- 4 Profilés d'étanchéité aéronautique
- 5 Profilés d'étanchéité carrosserie automobile
- 6 Profilés d'étanchéité train, métro ou marine
- 7 Réservoirs souples aéronautique
- 8 Semelles de rails
- 9 Soufflets d'interconnexion
- 10 Tapis pour utilitaires et commerciaux
- 11 Vessies
- 12 Autres

Specific technical parts

Transport: automotive, aeronautics railway...

- 1 Inflatable dinghies
- 2 Tank tracks and pads
- 3 Air spring
- 4 Sealing profiles for aerospace
- 5 Sealing profiles for automotive
- 6 Sealing profiles for railway
- 7 Flexible tanks for aerospace
- 8 Rail pads
- 9 Diaphragm
- 10 Mats for utility and commercial vehicles
- 11 Bladders
- 12 Others

	1	2	3	4	5	6	7	8	9	10	11	12
A.C.I. (ATELIERS DU CAOUTCHOUC INDUSTRIEL)				■	■	■			■	■	■	■
AB CAOUTCHOUC				■	■	■		■				
ACAPLAST SA					■			■	■		■	■
ADDIX				■		■						■
AFLEX SARL					■							
AGRIPSOL				■	■							
ALFAGOMMA FRANCE												■
ALLIANCE CAOUTCHOUC										■		■
AMCO						■		■	■	■		■
ATLANTIC JOINT					■							
AUDEBERT				■	■	■		■		■		
BOGE ELASTMETALL FRANCE SAS												■
BORFLEX			■	■	■	■		■	■		■	■
C.M.O. (CAOUTCHOUC MANUFACTURÉ DE L'OISE)								■				
CAQUANT			■	■	■	■				■		■
CARBODY SAS								■				
CARRAT					■	■			■	■		■
CHEVALIER SAS			■					■				
CLERET SAS			■					■				
COLMANT CUVELIER RPS					■							■
COMPOUNDS AG						■						■
DELMON GROUP - SOCAT				■		■		■		■	■	■
E.M.T. (ÉLASTOMÈRES MOULAGES TECHNIQUES) SAS					■	■						
EFFBE FRANCE SAS											■	■
EFJM	■		■	■	■				■	■	■	■
ELBI		■	■	■	■	■		■	■	■	■	■
EUROPE CAOUTCHOUC				■	■	■	■	■				■
F. SIKORSKI INDUSTRIE										■		■
FEYEL SAS							■					
FLEXIRUB			■				■				■	■
FRANCEM SAS			■	■	■	■						■
GEFICCA					■					■		
GERGONNE INDUSTRIE												■
HANNECARD FRANCE				■		■		■	■	■	■	■
HUTCHINSON SA	■	■	■	■	■				■			
ITC ÉLASTOMÈRES			■	■	■	■	■	■	■	■	■	■
J.V.C. SAS (JOINTS VULCANISATION CAOUTCHOUC)						■				■		
JEANTET ÉLASTOMÈRES								■			■	■

	1	2	3	4	5	6	7	8	9	10	11	12
LAGARRIGUE & CIE (ETS J.)	■											
LE JOINT TECHNIQUE												■
LOHMANN FRANCE												■
METALDYNE INTERNATIONAL FRANCE												■
MIDI CAOUTCHOUC				■	■	■				■		■
MINNESOTA RUBBER & PLASTICS EUROPE								■				
MUSTHANE	■	■	■	■			■				■	■
NAUVICA S.A.S.U.			■									
OTICO SAS		■										
PENNEL & FLIPO	■		■				■		■		■	■
PIERCAN			■						■		■	■
PROGRESS SAS				■		■						■
PRONAL			■	■			■				■	■
RACLOT INDUSTRIES					■	■						
ROLL-GOM								■		■		
RUBBER PROCESS SARL				■	■	■	■	■	■		■	■
RUSTIN (ETS L.)				■	■	■	■	■	■			
SACATEC		■									■	■
SANDOW TECHNIC			■									■
SEALYNX INTERNATIONAL					■							
SEE (SOCIÉTÉ EUROPÉENNE D'ÉTANCHÉITÉ)									■			
SIMECA												■
SMAC				■					■			
SOCIM											■	
SPENCER MOULTON SARL												■
STERNE SAS				■		■						
SUD-OUEST CAOUTCHOUC				■	■	■				■		■
TRELLEBORG SEALING SOLUTIONS FRANCE SAS				■		■						■
V.P.I. (VALORISATION DE PRODUITS INDUSTRIELS)												■
WATTELEZ (USINES GABRIEL) SAS										■		
ZODIAC AEROSAFETY SYSTEM							■					■

LES PRODUITS FABRIQUÉS ET COMMERCIALISÉS PAR LES ENTREPRISES

MANUFACTURED PRODUCTS

Pneumatiques

Transport : automobile, aéronautique, ferroviaire...

- 1 Bandages pleins
- 2 Bandes de roulement
- 3 Chambres à air
- 4 Enveloppes à pression faible pour agriculture
- 5 Enveloppes agraires
- 6 Enveloppes avions
- 7 Enveloppes bicyclettes
- 8 Enveloppes chemin de fer et métro
- 9 Enveloppes génie civil
- 10 Enveloppes karting
- 11 Enveloppes motocyclettes
- 12 Enveloppes poids lourds
- 13 Enveloppes pour manutention, motoculteurs
- 14 Enveloppes tourisme et/ou camionnettes
- 15 Enveloppes vélomoteurs
- 16 Pneumatiques rechapés
- 17 Valves enrobées pour pneumatiques

Tyres

Transport: automotive, aeronautics railway...

- 1 Solid tyres
- 2 Tyre tread
- 3 Inner tubes
- 4 Low pressure tyres for agriculture
- 5 Land vehicle tyres
- 6 Aircraft tyres
- 7 Bicycle tyres
- 8 Railway and tube train tyres
- 9 Earthmover/OTR tyres
- 10 Karting tyre casings
- 11 Motorcycle tyres
- 12 Truck tyres
- 13 Tyres for industrial equipment, tractors
- 14 Passenger car tyres
- 15 Moped tyres
- 16 Retreaded tyres
- 17 Rubber covered tyre valves

	1	2	3	4	5	6	7	8	9	10	11	12	13	14	15	16	17
AB CAOUTCHOU	■	■															
ABR (SOCIÉTÉ NOUVELLE ATLANTIQUE BRETAGNE RECHAPAGE)																	■
AFLEX SARL	■																■
BLACK STAR																	■
BRIDGESTONE FRANCE SAS				■	■				■		■	■		■			■
CAOUTCHOU	■																
CAOUTCHOU ROUDOT	■																
CONTINENTAL FRANCE SNC		■					■					■		■			■
GOODYEAR DUNLOP TIRES FRANCE									■		■	■		■			■
HANKOOK FRANCE												■		■			■
HUTCHINSON SA							■										
MICHELIN (MANUFACTURE FRANÇAISE DES PNEUMATIQUES)	■	■	■	■	■	■	■	■	■	■	■	■	■	■	■	■	■
NAUVICA S.A.S.U.	■																
OTICO SAS				■													■
PNEU LAURENT SNC																	■
PNEUS PIRELLI SAS											■	■		■			
RECHAPAGE DU CENTRE																	■
ROLL-GOM	■																
SIMECA																	■
SOCIM	■																
SOREVAL																	■
VEGA FRANCE SA										■							

LES PRODUITS FABRIQUÉS ET COMMERCIALISÉS PAR LES ENTREPRISES

MANUFACTURED PRODUCTS

Bâtiment, travaux publics

- 1 Anti pince-doigts
- 2 Appuis de pont
- 3 Butoirs et défenses de quai
- 4 Caillebotis
- 5 Joints de canalisation
- 6 Joints de dilatation
- 7 Joints de robinetterie
- 8 Joints de voussoir
- 9 Autres joints (BTP)
- 10 Mains courantes
- 11 Mastics d'étanchéité
- 12 Obturateurs de conduites de fluides (bâtiment)
- 13 Pièces adhésives au métal ou au plastique (bâtiment)
- 14 Plots antisismiques
- 15 Profilés d'étanchéité en caoutchouc
- 16 Profilés d'étanchéité en TPE
- 17 Profilés pour joints de bâtiment (murs rideaux)
- 18 Réservoirs souples
- 19 Revêtements de sols et murs, tapis en caoutchouc
- 20 Structures gonflables
- 21 Tapis anti-fatigue
- 22 Trottoirs roulants
- 23 Tubes à gaz
- 24 Autres tubes et tuyaux pour bâtiment

Building, public works

- 1 Anti-finger-pinching
- 2 Bridge bearing
- 3 Dock fenders
- 4 Duckboard
- 5 Pipe seals
- 6 Expansion seals
- 7 Tap washers
- 8 Lining-segment gaskets
- 9 Other seals (buiding/public works)
- 10 Escalator handrail
- 11 Sealant mastic
- 12 Fluid piping plugs (packers) Building/Public work
- 13 Metal or plastics bonded parts Building/Public works
- 14 Earthquake isolation bearings
- 15 Rubber sealing profiles
- 16 TPE sealing profiles
- 17 Building gaskets
- 18 Flexible tanks
- 19 Rubber floor and wall coverings, mats
- 20 Inflatable structures
- 21 Anti-fatigue mat
- 22 Moving walkway
- 23 Rubber gas tubes
- 24 Other tubes and hoses for building

	1	2	3	4	5	6	7	8	9	10	11	12	13	14	15	16	17	18	19	20	21	22	23	24	
A.C.I. (ATELIERS DU CAOUTCHOUC INDUSTRIEL)			■		■	■	■	■	■			■	■		■				■		■				
AB CAOUTCHOUC	■	■	■	■	■	■	■	■	■	■			■		■	■	■	■	■	■					
ABA (ATELIERS DE BANDES ET ACCESSOIRES)	■		■																		■				
ACAPLAST SA	■		■		■	■	■		■				■		■	■	■								■
ADDAX																								■	
ADDIX							■						■		■										■
AFLEX SARL			■			■																			■
AGRIPSOL	■		■			■			■	■					■		■								■
ALFAGOMMA FRANCE																								■	■
ALLIANCE CAOUTCHOUC			■		■	■	■																		
AMCO	■		■	■	■	■	■	■	■	■			■		■	■	■								
AQUITAINE CAOUTCHOUC 2000			■		■	■	■		■				■		■										
ATLANTIC JOINT			■				■						■		■	■									
AUDEBERT	■	■	■	■	■	■	■	■	■				■		■	■	■			■					
BOBET SAS	■																								
BORFLEX		■	■	■	■	■	■	■	■				■	■	■	■	■	■	■	■	■				■
BRISARD							■																		
C.M.O. (CAOUTCHOUC MANUFACTURÉ DE L'OISE)													■		■	■									
CAOUTCHOUCS PLASTIQUES & DERIVÉS DE NORMANDIE																				■					

	1	2	3	4	5	6	7	8	9	10	11	12	13	14	15	16	17	18	19	20	21	22	23	24
CAQUANT	■	■	■	■	■	■	■	■	■	■	■	■	■	■	■	■	■	■	■	■	■	■	■	■
CARRAT			■	■		■			■	■	■	■	■		■	■			■	■				■
CHEVALIER SAS									■															
CLERET SAS									■				■											
COLMANT CUVELIER RPS												■			■	■								
COMPOUNDS AG						■	■		■						■		■			■			■	■
DELMON GROUP - SOCAT												■	■											
E.M.T. (ÉLASTOMÈRES MOULAGES TECHNIQUES) SAS						■		■	■						■	■	■							
EFJM					■	■	■		■			■	■	■	■					■				
ELBI	■		■	■	■				■	■		■	■	■	■	■	■							■
EUROPE CAOUTCHOUC	■	■	■	■	■	■	■	■	■	■	■	■	■	■	■	■	■	■	■	■	■	■	■	■
F. SIKORSKI INDUSTRIE					■				■															
FEYEL SAS			■	■			■								■	■			■		■			
FICAP			■																			■		
FLEXIRUB												■						■		■				■
FLUIDES INDUSTRIE					■		■																	
FRANDEM SAS	■		■		■	■	■		■				■		■	■							■	■
GEFICCA					■	■																■		
GERGONNE INDUSTRIE																			■					
HANNECARD FRANCE		■	■											■	■				■		■			
HUTCHINSON SA											■				■	■							■	
ITC ÉLASTOMÈRES									■				■		■									
J.V.C. SAS (JOINTS VULCANISATION CAOUTCHOUC)		■	■	■	■	■	■	■	■	■	■	■	■	■	■	■	■	■	■	■	■	■	■	■
JEANTET ÉLASTOMÈRES			■									■	■		■									
LAGARRIGUE & CIE (ETS J.)					■	■	■					■	■		■									
LE CAOUTCHOUC D'ARGENTEUIL						■	■																	
LE JOINT TECHNIQUE							■																	
LOHMANN FRANCE									■															
MIDI CAOUTCHOUC	■		■	■	■	■									■	■			■		■		■	■
MINNESOTA RUBBER & PLASTICS EUROPE							■						■											
MUSTHANE												■						■		■				
PENNEL & FLIPO												■						■		■				
PIERCAN																								■
PLYMOUTH FRANCAISE									■							■								
PROGRESS SAS									■				■		■					■				■
PRONAL							■					■			■		■			■				
RACLOT INDUSTRIES						■	■		■						■									
ROLL-GOM			■																					
RUBBER PROCESS SARL						■	■						■		■					■				■
RUSTIN (ETS L.)	■	■	■		■	■	■	■	■				■		■		■							
SACATEC		■	■										■											
SACRED SA			■																					
SARTORIUS		■		■	■	■		■				■								■				
SDCM GIROUD			■		■	■	■		■			■	■						■					
SEE (SOCIÉTÉ EUROPÉENNE D'ÉTANCHÉITÉ)							■																	
SICEM					■	■	■		■				■											
SIMECA					■	■	■		■				■	■										
SNAC		■				■			■					■										
SOCAMONT																				■				
SOCIM									■				■											
SOMOCAP													■							■				
SUD-OUEST CAOUTCHOUC	■		■	■	■	■			■						■	■			■		■		■	■
TOURNADRE SA STANDARD GUM													■											
TRELLEBORG SEALING SOLUTIONS FRANCE SAS							■								■									
V.P.I. (VALORISATION DE PRODUITS INDUSTRIELS)																								■
WATTELEZ (USINES GABRIEL) SAS	■		■	■									■								■			

LES PRODUITS FABRIQUÉS ET COMMERCIALISÉS PAR LES ENTREPRISES

MANUFACTURED PRODUCTS

Équipement industriel Accessoires

- 1 Accouplements élastiques
- 2 Bandes transporteuses
- 3 Blanchets
- 4 Clichés en résine photopolymère pour l'impression des emballages
- 5 Courroies crantées (équipement industriel)
- 6 Courroies plates (y.c. striées) (équipement industriel)
- 7 Courroies trapézoïdales (équipement industriel)
- 8 Cylindres d'entraînement (photocopieurs, imprimantes)
- 9 Joints toriques (équipement industriel)
- 10 Autres joints (équipement industriel)
- 11 Manchons de dilatation
- 12 Membranes de pompes
- 13 Obturateurs de conduites de fluides (équipement industriel)
- 14 Paliers pour arbre coulissant ou rotatif
- 15 Pièces adhésives au métal ou au plastique (équipement industriel)
- 16 Profilés cellulaires en caoutchouc
- 17 Profilés compacts en caoutchouc
- 18 Rotors de pompes
- 19 Tubes et tuyaux pour équipement industriel (dragage, soudage, liquides alimentaires...)
- 20 Tuyaux en caoutchouc pour incendie
- 21 Tuyaux off shore
- 22 Ventouses

Manufactured products Accessories

- 1 Flexible couplings
- 2 Conveyor belts
- 3 Printers' blankets
- 4 Resin photopolymer plates for printing packaging
- 5 Grooved transmission belts (industrial equipment)
- 6 Flat transmission belts (industrial equipment)
- 7 V-Belts (industrial equipment)
- 8 Rollers
- 9 O ring (industrial equipment)
- 10 Other seals (industrial equipment)
- 11 Expansion sleeves
- 12 Pump diaphragms
- 13 Fluid piping plugs (packers) Industrial equipment
- 14 Bearings for sliding or rotating shafts
- 15 Metal or plastics bonded parts Industrial equipment
- 16 Cellular rubber profiles
- 17 Solid rubber profiles
- 18 Pump's rotors
- 19 Tubes and hoses for industry
- 20 Rubber fire hoses
- 21 Offshore hoses
- 22 Suction cups

	1	2	3	4	5	6	7	8	9	10	11	12	13	14	15	16	17	18	19	20	21	22	
A.C.I. (ATELIERS DU CAOUTCHOUC INDUSTRIEL)	■								■	■	■	■	■		■	■	■	■	■	■	■	■	■
AB CAOUTCHOUC									■	■					■	■	■		■				
ABA (ATELIERS DE BANDES ET ACCESSOIRES)		■			■	■	■	■	■							■	■	■		■			
ACAPLAST SA	■								■	■		■			■		■	■					■
ADDIX									■	■							■						■
AFLEX SARL											■								■				
AGRIPSOL											■						■		■				
ALFAGOMMA FRANCE																			■	■	■		
ALLIANCE CAOUTCHOUC									■	■	■	■	■										■
AMCO			■						■	■	■	■				■	■	■					
AQUITAINE CAOUTCHOUC 2000	■										■	■	■	■	■	■	■	■					■
ATLANTIC JOINT		■							■							■	■						
AUDEBERT	■	■			■	■	■		■	■		■			■	■	■	■	■	■	■	■	■
BOGE ELASTMETALL FRANCE SAS	■										■				■								■
BORFLEX	■							■	■	■	■	■			■		■	■	■	■	■	■	■
BRISARD									■	■		■	■		■								
C.M.O. (CAOUTCHOUC MANUFACTURÉ DE L'OISE)					■				■	■	■				■								■
CAOUTCHOUC ROUDOT	■								■	■				■									■
CAOUTCHOUCS PLASTIQUES & DERIVÉS DE NORMANDIE									■	■	■	■			■		■	■	■	■	■	■	■
CAQUANT	■	■							■	■	■	■	■		■		■	■	■	■	■	■	■

	1	2	3	4	5	6	7	8	9	10	11	12	13	14	15	16	17	18	19	20	21	22
CARRAT		■			■	■	■		■	■	■					■	■		■	■		
CHEVALIER SAS		■										■	■			■	■					■
CLERET SAS		■						■		■	■	■	■		■							■
COBRA EUROPE			■																			
COLMANT CUVELIER RPS		■																				
COMPOUNDS AG									■	■							■					
COVAL																						■
CVA SILICONE									■	■		■										■
DELMON GROUP - SOCAT		■								■	■	■	■		■							
E.M.T. (ÉLASTOMÈRES MOULAGES TECHNIQUES) SAS																■	■					
EAU ET FEU																					■	
EFFBE FRANCE SAS												■										
EFJM		■							■	■	■	■	■	■	■	■	■	■				■
ELBI		■							■	■	■	■	■	■	■	■	■	■	■			■
EUROPE CAOUTCHOUC		■	■	■				■	■	■	■	■	■	■	■	■	■	■				■
F. SIKORSKI INDUSTRIE										■												
FENEC SA												■										
FEYEL SAS									■	■	■					■	■					■
FICAP		■			■	■	■			■					■	■	■	■		■		
FLEXIRUB													■									
FLUIDES INDUSTRIE									■	■	■										■	
FRANDEM SAS									■	■	■					■	■	■		■		
FREUDENBERG JOINTS PLATS										■					■							
GEFICCA										■		■			■				■			■
GERGONNE INDUSTRIE										■												
HANNECARD FRANCE																			■			
HUTCHINSON SA						■			■	■						■	■					
INTERCARAT												■										
ITC ÉLASTOMÈRES		■						■	■	■	■	■	■	■	■	■	■	■	■	■	■	
J.V.C. SAS (JOINTS VULCANISATION CAOUTCHOUC)		■							■	■	■	■	■		■	■	■	■	■	■	■	
JEANTET ÉLASTOMÈRES									■	■	■	■	■		■				■			■
JOINT LYONNAIS TECHNIQUES INDUSTRIELLES										■		■										
KSB SAS										■												
LAGARRIGUE & CIE (ETS J.)									■		■											
LATTY INTERNATIONAL										■												
LE CAOUTCHOUC D'ARGENTEUIL									■	■	■						■		■			
LE JOINT TECHNIQUE									■	■	■				■							
M.L.T. (MINET LACING TECHNOLOGIE)		■			■	■	■															
MIDI CAOUTCHOUC									■	■						■	■		■			
MINNESOTA RUBBER & PLASTICS EUROPE									■													
MUSTHANE										■			■									
NAUVICA S.A.S.U.		■							■	■					■							
OTICO SAS						■																
PCM SA		■								■	■	■			■				■	■		
PENNEL & FLIPO											■		■									
PIERCAN											■	■	■							■		
PROGRESS SAS				■	■				■	■	■	■				■	■		■			■
PRONAL									■	■	■	■	■									
PXL SEALS SAS										■												
RACLOT INDUSTRIES								■		■	■					■	■					■
RUBBER PROCESS SARL		■								■		■			■							■
RUSTIN (ETS L.)		■							■	■					■	■	■					■
SACATEC										■		■			■							
SAINT GOBAIN PERFORMANCE PLASTICS FRANCE									■	■					■	■			■			■
SANDOW TECHNIC		■				■																
SARTORIUS										■		■	■									
SDCM GIROUD		■							■	■	■	■	■		■							■
SEE (SOCIÉTÉ EUROPÉENNE D'ETANCHÉITÉ)														■	■	■		■				
SEMPERTRANS FRANCE BELTING TECHNOLOGY			■																			
SICEM		■							■	■	■	■	■									
SIMECA		■				■		■	■	■	■	■			■							
SOCIM			■			■			■	■	■	■			■							
SOMOCAP		■								■					■				■			■
STACEM									■	■					■							
STERNE SAS										■						■	■		■			■

	1	2	3	4	5	6	7	8	9	10	11	12	13	14	15	16	17	18	19	20	21	22
SUD-OUEST CAOUTCHOUC									■	■							■	■		■		
TOURNADRE SA STANDARD GUM																■						■
TRELLEBORG SEALING SOLUTIONS FRANCE SAS									■	■		■		■				■				
V.P.I. (VALORISATION DE PRODUITS INDUSTRIELS)									■													■
WATTELEZ (USINES GABRIEL) SAS	■										■				■							■

LES PRODUITS FABRIQUÉS ET COMMERCIALISÉS PAR LES ENTREPRISES MANUFACTURED PRODUCTS

Équipement industriel Revêtements

- 1 Ebonitage
- 2 Garnissage en caoutchouc d'arbres et de cylindres
- 3 Revêtements de cuves

Manufactured products Coating

- 1 Ebonite linings
- 2 Rubber coverings for shafts and rollers
- 3 Tank linings

	1	2	3
A.C.I. (ATELIERS DU CAOUTCHOUC INDUSTRIEL)		■	■
ABA (ATELIERS DE BANDES ET ACCESSOIRES)		■	■
ATLANTIC JOINT		■	
BORFLEX	■	■	■
CAOUTCHOUC ROUDOT		■	
CAQUANT	■	■	■
ELBI	■	■	■
EUROPE CAOUTCHOUC			■
FICAP		■	■
FLEXIRUB			■
HANNECARD FRANCE	■	■	■
ITC ÉLASTOMÈRES		■	■
J.V.C. SAS(JOINTS VULCANISATION CAOUTCHOUC)		■	
M.L.T. (MINET LACING TECHNOLOGIE)		■	
PRONAL			■
MIDI CAOUTCHOUC		■	
SOCIM SA		■	■
SUD-OUEST CAOUTCHOUC		■	

LES PRODUITS FABRIQUÉS ET COMMERCIALISÉS PAR LES ENTREPRISES

MANUFACTURED PRODUCTS

Electronique, électricité, électroménager

- 1 Câbles électriques
- 2 Caoutchouc magnétique
- 3 Courroies crantées (électroménager)
- 4 Courroies plates (y.c. striées)
(électroménager)
- 5 Courroies trapézoïdales (électroménager)
- 6 Joints de hublot
- 7 Joints de portes d'appareils
électroménagers
- 8 Autres joints (électroménager)
- 9 Pièces adhésives au métal
ou au plastique (électronique)
- 10 Pièces en silicone pour électroménager
- 11 Pièces pour appareillage électrique
- 12 Raccords
- 13 Tuyaux pour machine à laver

Electronic, electricity, household electric appliance

- 1 Electric cables
- 2 Magnetic rubber
- 3 Grooved transmission belts
(household electric appliance)
- 4 Flat transmission belts
(household electric appliance)
- 5 V-Belts (household electric appliance)
- 6 Gasket porthole
- 7 Household appliance door framing
- 8 Other seals (household electric appliance)
- 9 Parts bonded to metal or plastics
(electronic)
- 10 Silicone parts for household appliances
- 11 Electrical equipment components
- 12 Coupling
- 13 Tubes for washing machine

	1	2	3	4	5	6	7	8	9	10	11	12	13
A.C.I. (ATELIERS DU CAOUTCHOUC INDUSTRIEL)		■				■	■	■	■	■	■	■	
AB CAOUTCHOUC		■				■	■	■	■	■	■		
ACAPLAST SA		■				■	■	■	■	■	■		
AFLEX SARL													■
AGRIPSOL						■	■			■			■
ALFAGOMMA FRANCE												■	■
ALLIANCE CAOUTCHOUC						■	■	■	■	■	■		
AMCO						■	■	■	■	■	■	■	■
AQUITAINE CAOUTCHOUC 2000						■			■	■	■	■	
AUDEBERT			■	■	■	■	■	■	■	■			
BOGE ELASTMETALL FRANCE SAS								■					
BORFLEX						■	■	■	■				
BRISARD												■	
C.M.O. (CAOUTCHOUC MANUFACTURÉ DE L'OISE)						■	■	■	■	■	■		
CAOUTCHOUCS PLASTIQUES & DERIVÉS DE NORMANDIE		■						■					
CAQUANT		■				■	■	■	■	■	■	■	■
CARRAT						■				■	■		
CHEVALIER SAS								■	■	■	■		
CLERET SAS								■	■	■	■		
COLMANT CUVELIER RPS						■	■	■	■	■			
COMPOUNDS AG								■					
CVA SILICONE								■		■			
DELMON GROUP - SOCAT						■	■	■	■	■	■	■	■
E.M.T. (ÉLASTOMÈRES MOULAGES TECHNIQUES) SAS										■			
EFJM						■	■	■	■	■	■	■	■
ELBI		■	■	■	■	■	■	■	■	■	■	■	■
EUROPE CAOUTCHOUC		■				■	■	■	■	■	■	■	■
F. SIKORSKI INDUSTRIE						■	■	■	■	■			
FEYEL SAS							■	■					
FICAP			■	■	■								
FRANCEM SAS		■				■	■	■	■	■	■	■	■
GEFICCA							■	■	■	■	■	■	■
HUTCHINSON SA		■	■	■								■	

	1	2	3	4	5	6	7	8	9	10	11	12	13
ITC ÉLASTOMÈRES	■	■				■						■	
J.V.C. SAS (JOINTS VULCANISATION CAOUTCHOUC)						■		■		■			
JEANTET ÉLASTOMÈRES								■	■			■	
JOINT LYONNAIS TECHNIQUES INDUSTRIELLES				■		■	■	■	■		■		
LAGARRIGUE & CIE (ETS J.)						■							
LE CAOUTCHOUC D'ARGENTEUIL												■	
LE JOINT TECHNIQUE						■		■	■	■			
MINNESOTA RUBBER & PLASTICS EUROPE										■			
PROGRESS SAS						■	■	■	■				
RACLOT INDUSTRIES							■	■		■			
RUBBER PROCESS SARL						■				■		■	
RUSTIN (ETS L.)						■	■			■			
SACATEC									■				
SACRED SA												■	
SAINT GOBAIN PERFORMANCE PLASTICS FRANCE						■		■		■		■	
SARTORIUS						■							
SDCM GIROUD		■				■	■	■	■	■	■	■	
SEE (SOCIÉTÉ EUROPÉENNE D'ÉTANCHÉITÉ)		■				■	■		■	■	■		
SICEM						■	■	■	■	■	■	■	
SIMECA		■				■	■		■	■	■	■	■
SOMOCAP									■	■	■	■	
STACEM								■					
TOURNADRE SA STANDARD GUM									■	■	■	■	
TRELLEBORG SEALING SOLUTIONS FRANCE SAS						■		■	■	■	■		

LES PRODUITS FABRIQUÉS ET COMMERCIALISÉS PAR LES ENTREPRISES

MANUFACTURED PRODUCTS

Agriculture, agro-alimentaire

- 1 Feuilles en caoutchouc destinées au contact des denrées alimentaires
- 2 Joints de bouches
- 3 Joints liquides
- 4 Autres joints (alimentaire)
- 5 Produits pour récipients devant contenir des denrées alimentaires
- 6 Revêtements de sol pour étable...
- 7 Tapis de convoyage
- 8 Trayons
- 9 Tubes et tuyaux pour agriculture et agro-alimentaire

Agriculture, agro food industry

- 1 Rubber sheets for contact with foodstuffs
- 2 Jar seals
- 3 Pourable sealing compound
- 4 Other seals (foodstuff)
- 5 Products for foodstuffs containers
- 6 Agriculture conveyor belt
- 7 Cattle shed rubber floor
- 8 Milking machine teat cups
- 9 Tubes and hoses for agriculture and agrofood industry

	1	2	3	4	5	6	7	8	9
A.C.I. (ATELIERS DU CAOUTCHOUC INDUSTRIEL)	■			■					
AB CAOUTCHOUC	■	■		■		■			■
ABA (ATELIERS DE BANDES ET ACCESSOIRES)	■					■	■		
ACAPLAST SA	■	■	■	■	■			■	
ADDIX				■					
AFLEX SARL									■
AGRIPSOL									■
ALFAGOMMA FRANCE									■
ALLIANCE CAOUTCHOUC					■				
AMCO	■			■	■			■	
AQUITAINE CAOUTCHOUC 2000	■				■				
ATLANTIC JOINT	■								
AUDEBERT	■			■		■			■
BORFLEX	■			■					■
C.M.O. (CAOUTCHOUC MANUFACTURÉ DE L'OISE)				■		■			
CAQUANT	■	■	■	■	■	■	■	■	■
CARRAT	■			■		■			■
CHEVALIER SAS				■					
CLERET SAS				■					
COMPOUNDS AG	■								
CVA SILICONE				■					
DELMON GROUP - SOCAT									■
EFFBE FRANCE SAS	■								
EFJM				■					
ELBI	■	■		■	■				■
EUROPE CAOUTCHOUC	■	■	■	■	■	■			■
F. SIKORSKI INDUSTRIE	■			■					
FEYEL SAS	■			■		■			
FICAP	■						■		
FLEXIRUB					■				
FLUIDES INDUSTRIE	■			■					■
FRANCEM SA				■	■				■
GEFICCA				■					
HUTCHINSON SA		■							
ITC ÉLASTOMÈRES	■			■					
J.V.C. SAS (JOINTS VULCANISATION CAOUTCHOUC)	■			■		■			■
LAGARRIGUE & CIE (ETS J.)	■								
LE CAOUTCHOUC D'ARGENTEUIL	■			■					
LE JOINT TECHNIQUE				■					
MIDI CAOUTCHOUC	■		■	■		■	■		■
MUSTHANE	■								
NAUVICA S.A.S.U.				■	■				
PCM SA				■					■
PENNEL & FLIPO	■								
PLYMOUTH FRANCAISE	■								
PROGRESS SAS	■			■					■
RACLOT INDUSTRIES					■				
RUBBER PROCESS SARL		■	■	■					
RUSTIN (ETS L.)		■	■						■
SAINT GOBAIN PERFORMANCE PLASTICS FRANCE					■				
SEE (SOCIÉTÉ EUROPÉENNE D'ÉTANCHÉITÉ)	■	■			■				
SIMECA	■			■	■				
SOCIM SA	■			■					
SOMOCAP							■		
STACEM				■					
STERNE SAS	■			■	■				■
SUD-OUEST CAOUTCHOUC	■		■		■	■			■
TRELLEBORG SEALING SOLUTIONS FRANCE SAS				■					

LES PRODUITS FABRIQUÉS ET COMMERCIALISÉS PAR LES ENTREPRISES

MANUFACTURED PRODUCTS

Hygiène, médical, EPI

- 1 Alèses, couches, draps, champs opératoires
- 2 Articles dentaires
- 3 Bouchons pharmaceutiques
- 4 Bouchons pour transfusion, perfusion, antibiotiques et accessoires pour seringues
- 5 Bouillotes et poires
- 6 Drains et sondes
- 7 Gants médicaux
- 8 Joints pour le médical
- 9 Masques d'anesthésie en silicone
- 10 Masques en caoutchouc (militaire, civil)
- 11 Pansements adhésifs
- 12 Pièces pharmaceutiques en silicone
- 13 Tabliers de protection
- 14 Tétines, sucettes, capuchons, compte-gouttes
- 15 Tubes et tuyaux pour usage médical
- 16 Vêtements et gants de protection

Hygiene, medicine, individual protection equipment

- 1 Hospital sheeting, napkins, bedsheets, operating areas
- 2 Dental accessories
- 3 Pharmaceutical stoppers
- 4 Closures for transfusions, perfusions and antibiotics, syringe fittings
- 5 Hot water bottles and bulbs
- 6 Drainage-tubes and probes
- 7 Medical gloves
- 8 Medical seals
- 9 Silicone anaesthesia masks
- 10 Anti-clust masks
- 11 Sticking bands
- 12 Pharmaceutical silicone parts
- 13 Protective aprons
- 14 Teats, dummies, caps, medicine droppers
- 15 Medical tubes and hoses
- 16 Protective clothing

	1	2	3	4	5	6	7	8	9	10	11	12	13	14	15	16
A.C.I. (ATELIERS DU CAOUTCHOUC INDUSTRIEL)								■		■						
AB CAOUTCHOUC			■	■				■								■
ACAPLAST SA	■		■	■	■	■	■			■		■	■	■	■	■
ADDIX			■					■							■	
AFLEX SARL															■	
ALLIANCE CAOUTCHOUC			■	■												
AMCO								■								
APTAR STELMI SAS - INJECTABLE DIVISION		■	■	■											■	
AQUITAINE CAOUTCHOUC 2000												■				
BIWI SA		■						■		■						
BORFLEX								■							■	
C.M.O. (CAOUTCHOUC MANUFACTURÉ DE L'OISE)								■								
CAQUANT			■					■				■			■	
CHEVALIER SAS								■								
CLERET SAS								■								
CVA SILICONE			■	■				■	■			■		■		
EFFBE FRANCE SAS								■								
EFJM			■	■				■				■				
ELBI		■	■					■		■		■			■	
EUROPE CAOUTCHOUC			■					■				■			■	
F. SIKORSKI INDUSTRIE								■								
FENEC SA			■	■						■				■		
FEYEL SAS								■				■				
GEFICCA										■				■		
GERGONNE INDUSTRIE											■					
INTERCARAT										■		■				
ITC ÉLASTOMÈRES			■	■				■		■		■		■	■	
J.V.C. SAS (JOINTS VULCANISATION CAOUTCHOUC)								■				■			■	
JEANTET ÉLASTOMÈRES								■								
LE JOINT TECHNIQUE								■	■	■		■				
MINNESOTA RUBBER & PLASTICS EUROPE	■							■								

	1	2	3	4	5	6	7	8	9	10	11	12	13	14	15	16
PENNEL & FLIPO																
PIERCAN							■			■			■			■
PLYMOUTH FRANCAISE	■							■								
PROGRESS SAS			■			■		■	■			■			■	■
REGELTEX																■
RUSTIN (ETS L.)	■							■								
SAINT GOBAIN PERFORMANCE PLASTICS FRANCE			■	■	■			■						■	■	
SDCM GIROUD				■												
SIMECA		■	■					■		■		■				■
SOMOCAP			■		■			■								
STERNE SAS		■	■	■		■		■				■				■
TRELLEBORG SEALING SOLUTIONS FRANCE SAS			■	■	■	■		■	■			■		■	■	
WEST PHARMACEUTICAL SERVICES FRANCE SA			■													

LES PRODUITS FABRIQUÉS ET COMMERCIALISÉS PAR LES ENTREPRISES MANUFACTURED PRODUCTS

Grand public, habitation, ameublement

- 1 Bracelets de montre
- 2 Bracelets élastiques
- 3 Butées de porte
- 4 Embouts pour pieds de meubles, chaises ou échelles
- 5 Eponges
- 6 Gants de jardinage et de bricolage
- 7 Gants de ménage
- 8 Matelas en latex
- 9 Moules de cuisson
- 10 Nez de marches
- 11 Raclettes lave vitres
- 12 Tapis antidérapants
- 13 Ventouses

General public, household fittings, furniture

- 1 Watchband
- 2 Elastic band
- 3 Door stops
- 4 Furniture, chair or ladder pads
- 5 Sponges
- 6 Gardening and DIY gloves
- 7 Household gloves
- 8 Rubber mattresses
- 9 Cooking molds
- 10 Stair nosing
- 11 Window squeegees
- 12 Rubber carpets
- 13 Suction cups

	1	2	3	4	5	6	7	8	9	10	11	12	13
A.C.I. (ATELIERS DU CAOUTCHOUC INDUSTRIEL)				■									
AB CAOUTCHOUC										■		■	
ABA (ATELIERS DE BANDES ET ACCESSOIRES)										■		■	
ACAPLAST SA	■		■	■					■			■	■
ADDIX			■										■
AGRIPSOL										■			
AMCO			■	■						■	■		
AQUITAINE CAOUTCHOUC 2000													■
ATLANTIC JOINT												■	
AUDEBERT		■	■	■							■	■	■
BIWI SA	■												
BORFLEX	■			■									
C.M.O. (CAOUTCHOUC MANUFACTURÉ DE L'OISE)		■	■	■						■			■
CAOUTCHOUCS PLASTIQUES & DERIVÉS DE NORMANDIE			■	■									■
CAQUANT		■	■	■	■			■		■	■	■	■
CHEVALIER SAS		■											
CLERET SAS		■											
CVA SILICONE									■				■

	1	2	3	4	5	6	7	8	9	10	11	12	13
ELBI	■	■	■	■									
EUROPE CAOUTCHOUC			■	■					■	■			■
FRANCEM SAS			■	■	■					■	■		
INTERCARAT	■												
ITC ÉLASTOMÈRES				■									
JEANTET ÉLASTOMÈRES			■	■									■
LE JOINT TECHNIQUE								■					■
MAPA SPONTEX - NEWELL BRANDS						■	■						
MIDI CAOUTCHOUC										■		■	
PROGRESS SAS	■	■							■				■
RACLOT INDUSTRIES					■								
RUBBER PROCESS SARL			■										■
RUSTIN (ETS L.)	■	■	■	■						■	■		■
SAINT GOBAIN PERFORMANCE PLASTICS FRANCE			■	■								■	■
SANDOW TECHNIC		■											
SDCM GIROUD			■	■									■
SEE (SOCIÉTÉ EUROPÉENNE D'ÉTANCHÉITÉ)			■	■									
SIMECA	■	■							■				
STERNE SAS	■	■											
SUD-OUEST CAOUTCHOUC										■		■	
TOURNADRE SA STANDARD GUM			■	■									■
WATTELEZ (USINES GABRIEL) SAS			■	■						■	■		

LES PRODUITS FABRIQUÉS ET COMMERCIALISÉS PAR LES ENTREPRISES

MANUFACTURED PRODUCTS

Chaussures

- 1 Bottes et bottillons en caoutchouc
- 2 Chaussures de sécurité
- 3 Plaques compactes pour semelles en caoutchouc
- 4 Plaques en caoutchouc cellulaire
- 5 Semelles en caoutchouc

Foot wear

- 1 Rubber boots and half-boots
- 2 Safety shoes
- 3 Solid rubber sheets for soles
- 4 Cellular rubber sheets
- 5 Rubber soles

	1	2	3	4	5
AB CAOUTCHOUC				■	
ACAPLAST SA			■		■
AIGLE INTERNATIONAL SA	■				
CAQUANT			■	■	
CVA SILICONE					■
ELBI				■	
EUROPE CAOUTCHOUC					■
F. SIKORSKI INDUSTRIE				■	
GEFICCA				■	
J.V.C. SAS (JOINTS VULCANISATION CAOUTCHOUC)			■	■	
LA SEMELLE MODERNE SAS					■
RACLOT INDUSTRIES				■	
SACATEC			■		■
SACRED SA			■	■	
SOMOCAP		■			■
TOPY SAS			■	■	

LES PRODUITS FABRIQUÉS ET COMMERCIALISÉS PAR LES ENTREPRISES

MANUFACTURED PRODUCTS

Jouets, sports, loisirs

- 1 Accessoires de sport, bouées, ceintures, etc...
- 2 Balles de tennis, de golf
- 3 Combinaisons et accessoires de plongée sous marine
- 4 Sols sportifs et aires de jeux

Toys, sports, leisure

- 1 Sports equipment, buoys, belts, etc...
- 2 Tennis and golf balls
- 3 Diving suits and equipment
- 4 Sports flooring

	1	2	3	4
AB CAOUTCHOUC				■
ACAPLAST SA	■	■		■
CAQUANT				■
CHEVALIER SAS	■			
CLERET SAS	■			
CVA SILICONE	■		■	
ELBI	■			
EUROPE CAOUTCHOUC	■			
GEFICCA	■			
LE JOINT TECHNIQUE	■			
RUBBER PROCESS SARL	■			
RUSTIN (ETS L.)			■	
SANDOW TECHNIC	■			
SIMECA			■	
SOCAMONT				■
SOMOCAP	■	■		

LES PRODUITS FABRIQUÉS ET COMMERCIALISÉS PAR LES ENTREPRISES

MANUFACTURED PRODUCTS

Mélanges et demi-produits

Rubans adhésifs

- 1 Colles et dissolutions
- 2 Feuilles adhésives
- 3 Films pour protection de surface
- 4 Rubans adhésifs d'emballage
- 5 Rubans adhésifs de masquage
- 6 Rubans adhésifs médicaux
- 7 Rubans adhésifs pour isolation électrique
- 8 Rubans adhésifs techniques double face
- 9 Rubans adhésifs techniques simple face

Miscellaneous items

Adhesive tapes

- 1 Adhesives and rubber solutions
- 2 Adhesive sheets
- 3 Surface protective films
- 4 Packing adhesive tapes
- 5 Adhesive masking tape
- 6 Medical adhesive tapes
- 7 Adhesive tapes for electrical insulation
- 8 Double size adhesive tapes
- 9 Single size adhesive tapes

	1	2	3	4	5	6	7	8	9
3M FRANCE	■	■	■	■	■	■	■	■	■
AB CAOUTCHOUC		■						■	
ADESIA		■	■	■	■	■	■	■	■
ATLANTIC JOINT		■							
AUDEBERT	■	■							
CAOUTCHOUC ROUDOT	■			■					
CAQUANT	■	■	■				■	■	■
CARRAT		■							
F. SIKORSKI INDUSTRIE		■						■	
FEYEL SAS	■	■							
FICAP	■								
FLEXITECH GROUP	■								
FRANCEM SAS		■			■			■	■
GERGONNE INDUSTRIE						■		■	■
HANNECARD FRANCE	■								
ISLER ET WALTER				■	■		■	■	■
J.V.C. SAS (JOINTS VULCANISATION CAOUTCHOUC)	■	■							
LOHMANN FRANCE		■	■			■	■	■	■
MIDI CAOUTCHOUC	■	■							
NITTO FRANCE			■		■		■	■	■
NOVACEL SA	■		■						
PENNEL & FLIPO	■	■							
PIERCAN	■								
PROGRESS SAS	■	■							
RUSTIN (ETS L.)	■	■	■	■	■				
SACATEC	■								
SCAPA FRANCE SA (GROUPE)			■	■	■	■	■	■	■
SICAD FRANCE			■	■	■		■	■	■
SOCIM SA	■								
SUD-OUEST CAOUTCHOUC	■	■							
SUPERTAPE FRANCE SAS			■	■	■			■	■
TESA SAS			■	■	■		■	■	■
WATTELEZ (USINES GABRIEL) SAS	■	■	■						
ZODIAC AEROSAFETY SYSTEM	■								

LES PRODUITS FABRIQUÉS ET COMMERCIALISÉS PAR LES ENTREPRISES

MANUFACTURED PRODUCTS

Mélanges et demi-produits

Feuilles, plaques, bandes

- 1 Feuilles anglaises
- 2 Feuilles et bandes en caoutchouc alvéolaire
- 3 Feuilles et bandes en caoutchouc avec revêtement autocollant
- 4 Feuilles et bandes en caoutchouc compact
- 5 Feuilles grainées ou imprimées en caoutchouc
- 6 Feuilles lisses
- 7 Feuilles polyuréthanes
- 8 Plaques en caoutchouc
- 9 Tissus caoutchoutés

Miscellaneous items

Films, sheeting

- 1 Cut sheets
- 2 Cellular rubber sheets and strips
- 3 Rubber sheets and strips with self adhesive coating
- 4 Compact rubber sheets and strips
- 5 Embossed or impressed rubber sheets
- 6 Smooth rubber sheets
- 7 Polyurethane sheets
- 8 Rubber plates
- 9 Rubber coated fabrics

	1	2	3	4	5	6	7	8	9
A.C.I. (ATELIERS DU CAOUTCHOUC INDUSTRIEL)	■	■	■	■	■	■	■	■	■
AB CAOUTCHOUC	■	■	■	■	■	■	■	■	■
ABA (ATELIERS DE BANDES ET ACCESSOIRES)				■	■	■	■	■	■
ACAPLAST SA	■			■	■	■	■	■	■
ADDIX								■	
AMCO	■	■	■	■		■	■	■	■
AQUITAINE CAOUTCHOUC 2000			■	■		■	■	■	
ATLANTIC JOINT		■	■	■	■	■	■	■	
AUDEBERT		■		■		■	■	■	
BOBET SAS									■
BORFLEX							■	■	
C.M.O. (CAOUTCHOUC MANUFACTURÉ DE L'OISE)								■	
CAOUTCHOUC ROUDOT						■	■		
CAQUANT	■	■	■	■	■	■	■	■	■
CARRAT	■	■	■	■	■	■	■	■	■
COLMANT COATED FABRICS						■	■	■	■
COLMANT CUVELIER RPS								■	
COMPOUNDS AG				■					
EFFBE FRANCE SAS				■				■	■
ELBI	■	■	■	■	■	■	■	■	■
EUROPE CAOUTCHOUC			■	■	■	■	■	■	■
F. SIKORSKI INDUSTRIE		■	■	■		■	■		
FEYEL SAS		■	■	■			■	■	■
FICAP		■	■	■				■	
FLUIDES INDUSTRIE				■	■	■	■	■	
FRANCEM SAS		■	■	■				■	
GERGONNE INDUSTRIE		■							
HANNECARD FRANCE	■	■	■	■	■	■	■	■	■
HUTCHINSON SA		■	■	■	■	■	■	■	
INTEREP SAS		■						■	
ITC ÉLASTOMÈRES		■	■	■			■	■	■
J.V.C. SAS (JOINTS VULCANISATION CAOUTCHOUC)			■	■	■	■	■	■	■
LAGARRIGUE & CIE (ETS J.)				■	■	■	■	■	■
LE JOINT TECHNIQUE				■				■	
MIDI CAOUTCHOUC		■	■	■	■	■	■	■	■
PENNEL & FLIPO		■	■	■	■	■	■	■	■
PLYMOUTH FRANCAISE	■			■	■	■	■	■	
PROGRESS SAS		■	■	■				■	
RACLOT INDUSTRIES		■						■	

	1	2	3	4	5	6	7	8	9
RBSI SAS								■	
RUBBER PROCESS SARL				■				■	■
RUSTIN (ETS L.)	■	■	■	■	■	■		■	
SACATEC				■				■	
SACRED SA				■				■	
SAINT GOBAIN PERFORMANCE PLASTICS FRANCE						■		■	
SARTORIUS			■	■		■		■	
SDCM GIROUD								■	
SEE (SOCIÉTÉ EUROPÉENNE D'ÉTANCHÉITÉ)		■	■						
SOCIM						■	■	■	■
STERNE SAS		■	■	■		■		■	
SUD-OUEST CAOUTCHOUC		■	■	■	■	■	■	■	■
TRELLEBORG SEALING SOLUTIONS FRANCE SAS								■	■
WATTELEZ (USINES GABRIEL) SAS								■	
ZODIAC AEROSAFETY SYSTEM						■	■		

LES PRODUITS FABRIQUÉS ET COMMERCIALISÉS PAR LES ENTREPRISES MANUFACTURED PRODUCTS

Mélanges et demi-produits

Fils, lanières

- 1 Fils et cordes à section carré ou rectangulaire
- 2 Fils et cordes à section ronde ou ovale
- 3 Laminettes caoutchouc naturel
- 4 Lanières
- 5 Rubans

Miscellaneous items

Threads, straps

- 1 Threads and cords with square or rectangular section
- 2 Threads and cords with round or oval section
- 3 Natural rubber small laminated strips
- 4 Straps
- 5 Ribbons

	1	2	3	4	5
A.C.I. (ATELIERS DU CAOUTCHOUC INDUSTRIEL)	■	■			
AB CAOUTCHOUC	■	■		■	
ABA (ATELIERS DE BANDES ET ACCESSOIRES)				■	
AUDEBERT	■			■	
BIWI SA				■	
CAOUTCHOUC ROUDOT	■				
CAQUANT	■	■		■	■
CARRAT	■	■		■	
ELBI	■	■	■	■	
EUROPE CAOUTCHOUC	■	■	■	■	■
FLUIDES INDUSTRIE	■	■			
INTEREP SAS	■	■			
ITC ÉLASTOMÈRES	■	■			
J.V.C. SAS (JOINTS VULCANISATION CAOUTCHOUC)	■	■		■	
LATTY INTERNATIONAL	■	■			
MIDI CAOUTCHOUC	■	■		■	
PLYMOUTH FRANCAISE	■	■	■		
SANDOW TECHNIC	■	■	■	■	■
STERNE SAS	■	■			
SUD-OUEST CAOUTCHOUC	■	■		■	
WATTELEZ (USINES GABRIEL) SAS				■	

LES PRODUITS FABRIQUÉS ET COMMERCIALISÉS PAR LES ENTREPRISES

MANUFACTURED PRODUCTS

Mélanges et demi-produits

Mélanges à façon

- 1 Mélanges clairs
- 2 Mélanges noirs
- 3 Mélanges silicones
- 4 Autres mélanges

Miscellaneous items

Customized compounds

- 1 Clear compounds
- 2 Black compounds
- 3 Silicone compounds
- 4 Other compounds

	1	2	3	4
A.C.I. (ATELIERS DU CAOUTCHOUC INDUSTRIEL)	■	■	■	
ACAPLAST SA	■	■		■
AUVERGNE CAOUTCHOUC		■		
BORFLEX	■	■	■	
CAOUTCHOUC ROUDOT		■	■	
CARBODY SAS		■		
COLMANT CUVELIER RPS	■	■		
COMPOUNDS AG	■	■		■
DELMON GROUP - SOCAT		■		
ELBI	■	■	■	■
EMAC	■	■	■	■
EUROPE CAOUTCHOUC	■	■	■	■
FLEXITECH GROUP		■		
FORMIX SAS	■	■		■
FRANCEM SAS	■	■	■	
FREUDENBERG JOINTS PLATS		■		
HANNECARD FRANCE	■	■	■	
HEXPOL COMPOUNDING SPRL	■	■		
ITC ÉLASTOMÈRES	■	■	■	■
J.E.M. (JOREAU ÉLASTOMÈRES MÉLANGES)	■	■	■	■
NAUVICA S.A.S.U.	■	■	■	
PCM SA	■	■		
PENNEL & FLIPO	■			
PLYMOUTH FRANCAISE	■			
RUBBER PROCESS SARL	■			■
RUSTIN (ETS L.)	■	■	■	
SACATEC	■	■		
SACRED SA	■	■		
SDCM GIROUD	■	■		
SIDIAC	■			■
SOCAMONT	■	■	■	■
SOMOCAP	■	■		
UNICA (UNION DE INDUSTRIAS C.A.) SA	■	■		
ZODIAC AEROSAFETY SYSTEM	■	■	■	

LES PRODUITS FABRIQUÉS ET COMMERCIALISÉS PAR LES ENTREPRISES

MANUFACTURED PRODUCTS

Mélanges et demi-produits

Ebauches

- 1 Ebauches (type Barwell)
- 2 Ebauches extrudés
- 3 Poudres, poudrettes et granulés
- 4 Rouleaux calandrés pour ébauches

Miscellaneous items

Blanks

- 1 Blanks (type Barwell)
- 2 Extruded blanks
- 3 Powder, crumbs and granules
- 4 Calendred rolls for blanks

	1	2	3	4
AB CAOUTCHOUC		■		
ACAPLAST SA	■	■	■	■
BORFLEX	■	■		■
CAQUANT	■	■		■
COLMANT CUVELIER RPS	■			
DELTA-GOM			■	
EMAC		■	■	■
HANNECARD FRANCE	■	■		■
HEXPOL COMPOUNDING SPRL			■	
J.E.M. (JOREAU ÉLASTOMÈRES MÉLANGES)				■
LAGARRIGUE & CIE (ETS J.)				■
PENNEL & FLIPO				■
PNEU LAURENT SNC			■	
PROGRESS SAS	■	■		
RBSI SAS			■	
RUSTIN (ETS L.)				■
SACATEC	■	■		
SACRED SA	■		■	
SOCAMONT		■	■	
SOMOCAP	■			
V.P.I. (VALORISATION DE PRODUITS INDUSTRIELS)	■		■	

LES MATIÈRES PREMIÈRES COMMERCIALISÉES

RAW MATERIALS PROVIDED BY SUPPLIERS

Caoutchoucs

- 1 Butadiène-acrylonitrile NBR, HNBR
- 2 Butadiène-styrène SBR
- 3 Butyl IIR, BIIR, CIIR
- 4 Caoutchouc régénéré
- 5 Copolymère d'acrylate ACM, AEM
- 6 EPDM
- 7 Epichlorhydrines CO, ECO
- 8 Ethylène vinyl acétate EVA
- 9 Fluorocarboné FKM
- 10 Naturel NR
- 11 Polybutadiène BR
- 12 Polychloroprène CR
- 13 Polyéthylène chloré CM, CPE
- 14 Polyéthylène chlorosulfoné CSM
- 15 Polyisoprène synthétique IR
- 16 Polyuréthane AU, EU
- 17 Poudrette
- 18 Silicone VMQ, FVMQ, PVMQ

Rubbers

- 1 Acrylonitrile butadiene rubber NBR, HNBR
- 2 Styrene-butadiene rubber SBR
- 3 Butyl rubber IIR, BIIR, CIIR
- 4 Reclaimed rubber
- 5 Acrylic copolymer ACM, ANM
- 6 EPDM rubber
- 7 Epichlorhydrin rubber
- 8 Ethylene vinyl acetate rubber
- 9 Fluororubber FPM
- 10 Natural rubber
- 11 Butadiene rubber BR
- 12 Polychloroprene rubber
- 13 Chloropolyethylene rubber CM, CPE
- 14 Chlorosulphonated polyethylene CSM
- 15 Synthetic isoprene rubber IR
- 16 Polyurethane rubber AU, EU
- 17 Crumb rubber
- 18 Silicone rubber VMQ, FVMQ, PVMQ

	1	2	3	4	5	6	7	8	9	10	11	12	13	14	15	16	17	18
AZELIS FRANCE SAS	■					■		■				■	■	■		■	■	
BIESTERFELD FRANCE	■	■	■				■	■	■	■	■	■	■	■	■	■	■	
BIESTERFELD PRODUITS SPÉCIAUX																		■
BRENNTAG SA	■	■	■			■				■	■	■	■		■	■	■	■
COPCI	■	■		■		■				■				■	■	■	■	■
DAIKIN CHEMICAL FRANCE SAS									■									
ELBI				■														
ELKEM SILICONES FRANCE																		■
ELO SAS	■	■	■			■		■			■	■						
EXXONMOBIL CHEMICAL FRANCE			■			■		■										
IMCD FRANCE SAS		■							■			■	■	■	■			
LANXESS SAS	■	■	■			■		■	■		■	■						
LEHVOSS FRANCE SARL	■	■				■				■		■						
OMYA SAS						■							■					
PHENIX TECHNOLOGIES				■														■
RESINEX FRANCE	■	■	■			■		■		■	■	■			■			
S.O.R.A.C.														■				
SAFIC ALCAN SAS	■	■			■			■	■	■	■	■			■	■		
SILCOMP FRANCE									■									■
SIPH										■								
ULTRAPOLYMERS SAS	■	■		■		■				■	■			■	■			
VERSALIS INTERNATIONAL SA	■	■				■		■		■	■							
WEBER & SCHAER GMBH & CO KG	■	■	■	■		■			■	■	■		■		■		■	
ZEON EUROPE GMBH - FRENCH BRANCH OFFICE	■	■			■		■			■					■			

LES MATIÈRES PREMIÈRES COMMERCIALISÉES

RAW MATERIALS PROVIDED BY SUPPLIERS

Elastomères thermoplastiques

- 1 Oléphiniques (TPV, TPO)
- 2 Polyamide (PEBA)
- 3 Polyesters (COPE)
- 4 Polyuréthane (TPU)
- 5 Styrénique (SBS, SIS, SEBS)
- 6 Autres

Thermoplastics elastomers

- 1 Olephinics (TPV, TPO)
- 2 Polyamide (PEBA)
- 3 Polyesters (COPE)
- 4 Polyurethane (TPU)
- 5 Styrenic (SBS, SIS, SEBS)
- 6 Others TPE

	1	2	3	4	5	6
BIESTERFELD FRANCE				■	■	
BRENNTAG SA		■	■	■	■	■
COPCI	■	■		■	■	
DAIKIN CHEMICAL FRANCE SAS						■
ELO SAS					■	
EXXONMOBIL CHEMICAL FRANCE	■					
IMCD FRANCE SAS	■				■	
LEHVOSS FRANCE SARL					■	
MCCP FRANCE SAS	■				■	
OMYA SAS					■	
PHENIX TECHNOLOGIES	■					
RESINEX FRANCE	■		■	■	■	
RÉSINOPLAST SAS	■					■
SAFIC ALCAN SAS				■	■	
SIDIAC						■
ULTRAPOLYMERS SAS	■			■	■	
VELOX FRANCE	■			■	■	
VERSALIS INTERNATIONAL SA	■				■	
WEBER & SCHAER GMBH & CO KG	■	■			■	
ZEON EUROPE GMBH - FRENCH BRANCH OFFICE	■				■	

LES MATIÈRES PREMIÈRES COMMERCIALISÉES

RAW MATERIALS PROVIDED BY SUPPLIERS

Produits chimiques

- 1 Agents adhésifs
- 2 Agents de démoulage
- 3 Agents de mise en oeuvre
- 4 Agents gonflants
- 5 Agents vulcanisants, accélérateurs et retardateurs
- 6 Antidégénérateurs, antioxygènes, antiozones
- 7 Antistatiques, ignifugeants, fongicides
- 8 Carbonates
- 9 Facticides
- 10 Kaolin
- 11 Nanocharges
- 12 Noirs de carbone
- 13 Pigments et colorants
- 14 Plastifiants
- 15 Silice
- 16 Solvants
- 17 Talc
- 18 Autres charges claires
- 19 Autres

Chemical products

- 1 Rubber metal adhesive agents
- 2 Release agents
- 3 Processing aids
- 4 Blowing agents
- 5 Accelerators, retarders and vulcanizing agents
- 6 Antidegradants, antioxidants, antiozonants agents
- 7 Antistatic agents, flame retarders, fungicides
- 8 Carbobates
- 9 Facticides
- 10 Kaolin
- 11 Nanoscales fillers
- 12 Carbon black
- 13 Pigments and coloring agents
- 14 Plasticizers
- 15 Silica
- 16 Solvents
- 17 Talc
- 18 Other non black fillers
- 19 Others

	1	2	3	4	5	6	7	8	9	10	11	12	13	14	15	16	17	18	19
AZELIS FRANCE SAS	■	■	■	■	■	■	■	■				■	■	■	■	■	■	■	■
BIESTERFELD FRANCE	■	■	■	■	■	■	■	■	■	■	■	■	■	■	■	■	■	■	■
BIRLA CARBON COLUMBIAN CHEMICALS EUROPA GMBH												■							
BRENNTAG SA	■	■	■	■	■	■	■	■	■	■	■	■	■	■	■	■	■	■	■
CABOT CARBON SAS												■							
CHEM-TREND FRANCE S.A.S.U.		■																	
COPCI	■	■	■	■	■	■	■	■	■	■	■	■	■	■	■	■	■	■	■
ELO SAS		■																	
IMCD FRANCE SAS	■	■	■	■	■	■	■	■	■	■	■	■	■	■	■	■	■	■	■
IMERYS																		■	■
J.E.M. (JOREAU ÉLASTOMÈRES MÉLANGES)		■																	
LEFRANT RUBCO SA									■										
LANXESS SAS		■	■		■	■					■								
LAVOLLÉE (SOCIÉTÉ DU GROUPE LEL)	■	■	■	■	■	■	■	■	■	■	■	■	■	■	■	■	■	■	■
LEHVOSS FRANCE SARL	■	■	■	■	■	■	■	■			■	■	■	■	■	■	■	■	■
MLPC INTERNATIONAL					■														
OMYA SAS		■	■	■	■	■	■	■	■	■					■				
ORION ENGINEERED CARBONS GMBH												■							
S.O.R.A.C.		■	■	■	■	■	■	■						■				■	■
SAFIC ALCAN SAS	■	■	■	■	■	■	■	■	■	■	■	■	■	■	■	■	■	■	■
SILAR SAS																			■
SILCOMP FRANCE	■																		
SOKA										■								■	
VELOX FRANCE	■				■	■	■	■	■	■	■	■	■	■	■	■	■	■	■
WEBER & SCHAER GMBH & CO KG					■	■									■				
XATICO BENELUX-FRANCE SARL						■	■	■	■	■	■	■	■	■	■	■	■	■	■
ZEON EUROPE GMBH - FRENCH BRANCH OFFICE					■														

LES MATIÈRES PREMIÈRES COMMERCIALISÉES

RAW MATERIALS PROVIDED BY SUPPLIERS

Commercialisation de bio-matériaux

- 1 Autres bio-matériaux
- 2 Charges d'origine végétale
- 3 Elastomères
- 4 Plastifiants

	1	2	3	4
AZELIS FRANCE SAS				■
BRENTAG SA	■	■		■
LAVOLLÉE (SOCIÉTÉ DU GROUPE LEL)				■
LEHVOSS FRANCE SARL			■	■
LEFRANT RUBCO SA	■			
S.O.R.A.C.		■		■
SAFIC ALCAN SAS	■		■	
VERSALIS INTERNATIONAL SA			■	■
ZEON EUROPE GMBH - FRENCH BRANCH OFFICE			■	

Bio-materials

- 1 Other bio-materials
- 2 Bio-fillers
- 3 Elastomers
- 4 Plasticizers

LES MATÉRIELS DE TRANSFORMATION ET D'ESSAI

PROCESSING AND TESTING EQUIPEMENTS

- 1 Calandre
- 2 Etuves pour vulcanisation
- 3 Extrudeuse
- 4 Ligne de vulcanisation bain de sel
- 5 Ligne de vulcanisation UHF, y compris four choc
- 6 Mélangeur à cylindres
- 7 Mélangeur interne
- 8 Pompe à engrenages
- 9 Presse à compression
- 10 Presse à injecter horizontale
- 11 Presse à injecter verticale
- 12 Autres

	1	2	3	4	5	6	7	8	9	10	11	12
AGILA NV												■
BLET MEASUREMENT GROUP												■
DIEBLAST SAS												■
FISA FRANCE SAS												■
HARBURG-FREUDENBERG (FRANCE) SARL			■			■	■					■
KONIMPEX												■
LESCUYER VILLENEUVE	■		■			■			■			■
MAPLAN									■	■	■	
MATÉRIELS EXTRUSION			■									■
POUSTHOMIS ET ASSOCIÉS		■	■	■	■	■	■	■	■	■	■	■
REP INTERNATIONAL									■	■	■	■
VMI GROUP			■					■				■



Fabricant français, **leader mondial du broyage** vitesse lente depuis plus de 30 ans : savoir-faire et technologies innovantes.

- Plus large gamme sur le marché mondial (recyclage de 1kg/h à 150 kg/h),
- De nombreuses options pour optimiser et pallier aux contraintes du recyclage en pied de presse,
- Des solutions sur mesure pour s'adapter aux différents environnements (parfaite intégration).



Integrated Metal Detection system

Détection des métaux intégrée (Système breveté mondialement)

- **Protection de la chambre de coupe**

En cas de détection, le broyeur s'arrête en 40 millisecondes.

- **Economie significatives des coûts de réparation**

de la chambre de coupe, vis de presse etc...

- **Productivité maintenue**

Le broyeur n'est arrêté que le temps de nettoyer la chambre de coupe.



Gamme MINI GOLIATH



Gamme GOLIATH PLUS



Gamme TITAN PLUS

Nous proposons aussi une gamme de broyeurs conventionnels



Gamme BM

Nous contacter :

Zone Industrielle Leveau

Allée F

38200 VIENNE

Par téléphone : 04 74 15 99 99

Site web : www.mo-di-tec.fr

Présence mondiale grâce à notre réseau de plus de 25 distributeurs sur les 5 continents permettant de vous accompagner sur l'ensemble de vos sites.



LISTE DES ANNONCEURS

Advertisers

LISTE DES ANNONCEURS

RAW MATERIALS PROVIDED BY SUPPLIERS

ACAPLAST	p.48	HUTCHINSON	p.6
AGILA	p.51	IMERYS TALC	p.87
ALIAPUR	p.4	INTERCARAT	p.90
ALLIANCE CAOUTCHOUC	p.52	INTEREP	p.88
ARLANXEO	p.54	JEANTET ELASTOMERES	p.91
AUDEBERT	p.56	JOINT LYONNAIS	p.92
BIESTERFELD France	p.58	LAGARRIGUE	p.94
BOGE ELASTMETTAL	p.59	LE JOINT TECHNIQUE	p.96
BORFLEX SERVICES	p.60	MAPLAN	p.97
BRIDGESTONE	p.62	MICHELIN	p.98
BUSS AG	p.25	MO DI TEC	p.180
CHEM TREND	p.65	MOTAN COLORTRONIC SAS	p.46
CI ELECTRONICS	p.15	MUTUACONSEIL (Umanens-Humanis)	p.22
COLMANT COATED FABRICS	p.66	OLABEIRA	p.41
COLMANT CUVELIER RPS	p.45 - 67	OMYA	p.102
COMPOUNDS AG	p.68	OTICO	p.103
CONTINENTAL	p.2	PLASTIL	p.105
COOPER STANDARD FRANCE	p.69	POUSTHOMIS ET ASSOCIES	p.106
COPCI GROUPE NRC	p.70	RACLOT INDUSTRIES	p.108
DELMON GROUP	p.71	REP	p.111
DIEBLAST SAS	p.72	RESINEX FRANCE	p.110
E M T	p.73	RESINOPLAST	p.109
EFFBE	p.75	ROLL GOM	p.112
ELASTOMER RESEARCH TESTING	p.131	SACRED	p.114
ELASTOTECH	p.17	SEALYNX INTERNATIONAL	p.116
EMAC	p.74	SILCOMP	p.183
ETRMA	p.8	SOKA	p.119
EUROPE CAOUTCHOUC	p.76	STACEM	p.121
FISA GROUP	p.78	STANDARD GUM	p.124
FORMIX	p.184	STEARINERIE DUBOIS	p.44
FRANCEM	p.80	ULTRAPOLYMERES	p.123
GEAPLAST	p.31	UNION DE INDUSTRIA UNICA	p.126
GEFICCA	p.81	VELFOR PLAST	p.41
GERES RESTAURATION	p.29	VMI GROUP	p.128
GOODYEAR DUNLOP TIRES	p.82	WATTELEZ	p.127
HANNECARD	p.83	WEBER & SCHAEER	p.130
HARBURG (HF GROUP)	p.84	WEST PHARMACEUTICAL	p.129
HEXPOL	p.85	ZEON EUROPE	p.132

L'annuaire France Caoutchouc® 2018 a été réalisé, sur la base d'informations collectées directement auprès des entreprises, par le Centre français du caoutchouc et des polymères au cours de l'année 2017 et 2018. Seules les entreprises participantes, soit pour cette édition, soit pour la précédente, ont été intégrées.

France Caoutchouc® - édition 2018

ISSN :2118-4135

Conception : Accessprint / 02 48 75 00 93 • Impression : Graph 2000 • Publicité : Les éditions Magenta / 01 55 97 07 03 •

Crédits photos : SNCP, Hutchinson, Lanxess



Mélanges prêts à l'emploi à base de
silicone, fluorosilicone ou fluorocarboné :
trouvons ensemble une solution adaptée
à votre application.



GRUPO  ELASTORSA



*Mélanges à façon
& TPV elastoprene®*

580, rue des Bruyères · Z.I. La Saussaye · St-Cyr-en-Val
45075 · Orléans Cedex 2 · France
T. +33 (0)2 38 41 45 91 · F. +33 (0)2 38 76 07 08
info@formixrubber.com · www.formixrubber.com

